ШАХМАТНЫЙ БЮЛЛЕТЕНЬ

1973 11

УКАЗАТЕЛЬ НАЧАЛ
(Цифры обозначают номера партий)

R

R00 — 178.

R11/a — 25, 109; **R13/a** — 110; **R14/b** — 26, 27; **R17/a** — 76.

R20/a — 28.

R33/b — 29; **R33/d** — 30—33; **R34/a** — 34; **R38/a** — 197; **R39/c** — 35.

R40/a — 179; **R42/a** — 36; **R43/b** — 133; **R44/b** — 111, 112.

R50/a — 113; **R50/c** — 114; **R54/b** — 134; **R55/b** — 77; **R57/a** — 115.

R63/c — 176; **R64/b** — 78; **R67/a** — 198.

R73/b — 199; **R74/a** — 79, 80, 200; **R76/a** — 116; **R76/c** — 117; **R77/c** — 37; **R79/b** — 118.

R80/c — 81, 82; **R81/c** — 38; **R82/b** — 119; **R82/c** — 39, 163; **R83/a** — 135; **R83/c** — 40, 120; **R85/a** — 201; **R85/b** — 41, 42; **R86/b** — 43, 136; **R86/c** — 180, 202; **R88/b** — 44, 121; **R89/a** — 45, 83, 84, 137, 138, 175.

R90/a — 46; **R91/d** — 47; **R93/c** — 203; **R 93/d** — 48.

E

E00/a — 49; **E00/c** — 85; **E02/b** — 50, 51, 166; **E03/a** — 173, 181, 204; **E03/b** — 182; **E06/b** — 183, 205; **E07/a** — 158; **E07/b** — 156; **E08/a** — 52; **E09/a** — 53.

E14/b — 170, 174; **E17/a** — 54, 206; **E17/c** — 169.

E21/a — 55, 122; **E23/d** — 161; **E24/a** — 56; **E25/c** — 86, 139; **E27/a** — 162.

E31/b — 87; **E33/c** — 155; **E37/b** — 184; **E39/b** — 57.

E43/b — 58; **E44/a** — 59; **E46/b** — 60, 140.

E51/a — 61; **E51/c** — 62; **E52/a** — 123; **E55/a** — 63, 124, 141; **E57/c** — 64.

E60/a — 65; **E60/b** — 66, 207; **E61/a** — 88; **E62/c** — 125; **E63/d** — 177; **E65/a** — 67, 185, 186; **E65/b** — 68, 69; **E66/a** — 70; **E66/c** — 71, 72; **E66/d** — 126.

E70/a — 1; **E72/b** — 208; **E76/a** — 89, 90; **E77/a** — 142; **E77/b** — 91; **E78/a** — 2; **E78/b** — 143; **E79/a** — 73; **E79/b** — 92.

E80/c — 74, 75, 93, 144, 145; **E82/a** — 146; **E83/b** — 127, 128; **E84/b** — 3, 172; **E85/a** — 4, 147, 167; **E85/c** — 5, 187; **E86/b** — 164, 168; **E87/a** — 94, 148; **E88/b** — 127; **E89/a** — 149; **E89/d** — 6, 150, 209.

E90/a — 7; **E91/c** — 95; **E92/a** — 8, 9, 96, 97; **E92/b** — 188; **E95/b** — 10; **E95/c** — 189, 190; **E96/b** — 98; **E97/b** — 99; **E99/a** — 100; **E99/b** — 11, 159.

D

D02/a — 12; **D06/b** — 13, 191.

D12/b — 101, 157; **D17/c** — 192; **D18/b** — 151.

D24/c — 14.

D30/b — 152; **D32/a** — 15; **D33/a** — 16; **D36/a** — 210.

D41/a — 17, 18; **D43/c** — 129; **D45/a** — 19, 153; **D45/b** — 20.

D61/a — 21; **D61/b** — 160; **D61/c** — 102; **D65/b** — 103; **D66/a** — 104; **D66/c** — 105, 165; **D69/a** — 171; **D69/c** — 154.

D71/a — 106; **D73/c** — 130; **D74/a** — 131.

D83/a — 193; **D88/a** — 194.

D90/a — 22; **D91/a** — 107; **D93/a** — 108; **D93/c** — 195; **D95/a** — 23; **D95/b** — 24; **D99/d** — 132; **D99/e** — 196.

Пролетарии всех стран, соединяйтесь!

ШАХМАТНЫЙ БЮЛЛЕТЕНЬ

№ 11

НОЯБРЬ 1973

ОРГАН ШАХМАТНОЙ ФЕДЕРАЦИИ СССР

XIX ГОД ИЗДАНИЯ

СОДЕРЖАНИЕ

Теоретический отдел

А. Капенгут. К теории сицилианской защиты . . 321

О. Моисеев. Сицилианская на турнире в Бразилии 325

Отдел партий

Командное первенство Европы 327

Межзональный турнир 330

Чемпионат РСФСР 336

Полуфинал первенства СССР 340

Соревнования армейских шахматистов, 1973 г. . 343

Письма в редакцию 345

Избранные партии юбиляра 346

Международные турниры

Хилверсюм 349

Варна 351

Партии для номера подбирали: международный гроссмейстер В. АНТОШИН (№ 1—24), международный гроссмейстер Д. БРОНШТЕЙН (№ 25—75), мастер Я. ЭСТРИН (№ 76—108 и 155—177), мастер Г. НАТАПОВ (№ 109—132), мастер А. МАГЕРГУТ (№ 133—154), мастер Б. ШАШИН (№ 178—196), международный арбитр А. МАЛЧЕВ (№ 197—210).

К теории сицилианской защиты

Настоящая статья посвящена анализу позиции, которая получается после ходов: **1. e4 c5 2. Kf3 Kc6 3. d4 cd 4. K:d4 g6 5. c4 Cg7 6. Ce3 Kf6 7. Kc3 Kg4 8. Ф:g4 K:d4 9. Фd1 Ke6.**

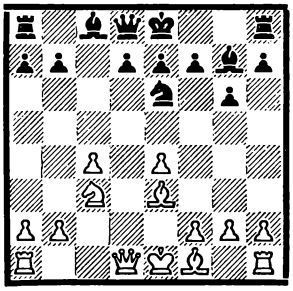

Для удобства рассмотрения материала, в зависимости от планов белых, статья разделена на две части.

Первый план — слон развивается на e2

Рассмотрим продолжения: А. 10. Фd2, Б. 10. Лc1 и В. 10. Ce2.

А. 10. Фd2.

1) 10...Фa5 11. Ce2.

Если белые допускают сдвоение пешек, то не стоит включать ходы 10. Фd2 Фa5, так как черный ферзь на a5 выполняет более полезную работу, чем его оппонент на d2.

11...C:c3.

В партии Ковач—Погач (Венгрия, 1965 г.) было: 11...b6 12. Лd1 (после 12. Лc1 возникает вариант, рассмотренный в следующей рубрике) 12...d6 13. Фd5 Лb8 14. Cd2 Cb7 15. Ф:a5 ba 16. f3 Cc6 17. Лb1 a4. У черных хорошая игра.

12. bc d6 13. 0—0.

Возможно и 13. Лb1 Cd7 14. Cd4 0—0 (неплохо 14...f6) 15. h4 Cc6 16. f3 f5 17. h5 b5 18. 0—0 (Лебан — Мештрович, Сараево, 1968 г.). Надежнее было 16...f6, и только после соответствующей подготовки f6—f5.

13...Cd7 14. f4 Cc6.

Ландграф против Штейнера (по переписке, 1967 г.) продолжал 14...Kc5, но после 15. Фd4 f6 16. e5! попал под разгромную атаку.

При 14...Cc6 у черных вполне приемлемая позиция как в случае 15. Cf3 f6, так и при 15. Cd4 f6 16. e5 de 17. fe K:d4 18. Ф:d4 Ф:e5.

2) 10...Фa5 11. Лc1 b6.

В партии Клюгер—Лукач (Венгрия, 1967 г.) черные рано начали осуществлять блокадный план 11...g5!?, не создав давления на пешку e4, а также не установив пешечного контроля над полем c5. Из-за этого они постоянно должны были считаться с угрозами f2—f4 и c4—c5. Последовало: 12. Ce2 (ничего не дает 12. h4 h6 13. Фd5 Фb4 14. Лc2 d6 15. hg hg 16. Л:h8 C:h8, так как плохо 17. C:g5 из-за 17...Kd4 18. Лd2 Ce6) 12...Ce5 13. g3 Лg8 14. 0—0 g4? (лучше 14...d6 15. Kph1 Cd7 16. f4 gf 17. gf C:c3 18. Л:c3 Cc6 19. Cf3 f5) 15. c5! h5 16. Фd5 Фc7 17. Cc4! h4 18. Kb5 Фb8 19. Cd4 Kg5 20. f4 C:d4 21. Ф:d4 Kf3 22. Л:f3 gf 23. Kd6! с выигрышем.

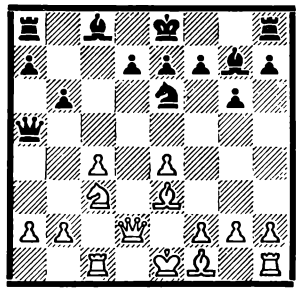

12. Ce2.

Интересно 12. Фd5, как в партии Тарве — Капенгут (Гомель, 1968 г.). Поскольку не проходит 12...0—0 13. Ф:a8 Kc7 14. Фb8 Ce5 из-за 15. c5!, черные обязаны идти на несколько худший эндшпиль — 12...Ф:d5 13. cd Kc5 14. f3 a5.

12...Cb7 13. f3 g5.

Возможно и 13...f5 14. ef gf 15. 0—0 Лg8 16. Лfd1 d6 17. a3. Здесь Белявский в партии с Радуловым (Югославия, 1972 г.) продолжал 17...Ch8 18. b4 Фe5 19. Kd5 Фg7 20. Cf1 Лd8 21. Kph1 Фg6 22. Лe1 Kpf7. Однако черные могли сыграть сильнее — 17... f4! 18. C:f4 (18. Cf2 C:c3 19. Л:c3 Фg5 с перевесом) 18...Cd4 19. Kph1 (19...Ce3? Фg5) 19... Фf5 20. Ce3 Л:g2! 21. Kp:g2 Фg4 22. Kpf2 Фh4 23. Kpf1 Фh3 24. Kpg1 Kpd7 с сильной атакой.

14. 0—0.

Файбисович против Капенгута (Харьков, 1967 г.) в связи с предстоящим разменом ферзей предпочел оставить короля в центре: 14. b3 Ce5 15. Kd5 Ф:d2 16. Kp:d2 f6 17. g3 h5 (белые не успевают создать угрозу прорыва на ферзевом фланге, так как вынуждены заняться профилактикой) 18. Лcf1 Cd6 19. f4 h4. У черных хорошая игра.

14...Ce5 15. Лfd1 d6 16. Kd5!

План белых — создание слабостей в лагере партнера на ферзевом фланге — можно подготовить как продвижением c4—c5, так и путем a2—a4—a5. Встречалось также 16. b3 и 16. a3.

16. b3 Cf4 17. Kd5 Ф:d2 18. C:d2 C:d2 19. Л:d2 h5 20. a4 f6 21. a5 (лучше 21. Лa1 Kc5 22. Лb2 C:d5 23. cd a5 24. b4 с перевесом) 21...ba 22. Лa2 Kpf7 23. Л:a5 Kd4 24. Cd1 Kc6 25. Лa4 a5 с приемлемым положением (Кардосо—Ларсен, Порторож, 1958 г.).

16. a3 Cf4 17. C:f4 (ничего не получил Сахаров против Капенгута, Омск, 1965 г., после 17. Cf1 h5 18. Kd5 Ф:d2 19. C:d2 Ce5 20. Cc3 f6 21. g3 Kpf7 22. b4 Лab8 23. C:e5 fe 24. Ch3 g4! 25. fg Kg5 26. Лf1 Kpg7) 17...gf 18. b4 Фg5 19. Kd5 Лg8 20. Cf1. Сейчас заслуживало внимания h7—h5—h4, либо 20...Лg6 с дальнейшим сдвоением по линии «h». Ней против Корчного (Ленинград, 1962 г.) сыграл слабее: 20...Kpf8, и белые первыми начали атаку—21. a4 h5 22. a5 h4 23. ab ab 24. K:b6 Лd8 25. c5 h3 26. c6 hg 27. Cc4 C:c6 28. C:e6.

16...Ф:d2 17. Л:d2 Лc8.

Сомнительно 17...h6 18. b4 Лc8 19. a4 C:d5 20. ed Cf4 21. Kpf2 C:e3 22. Kp:e3 Kf4 23. Cf1 Kg6 24. Лa2 Kpd7 25. a5 с преимуществом (Сокольский—Стругач, Минск, 1959 г.).

18. b4 Kf4 19. K:f4 C:f4 20. C:f4 gf 21. c5!

Партия Гуфельд—Капенгут (Одесса, 1965 г.) продолжалась: 21...0—0 22. Лdc2 bc 23. bc dc 24. Л:c5 e6 25. g3 fg 26. hg с лучшим эндшпилем.

3) 10...Фa5 11. Лc1 d6.

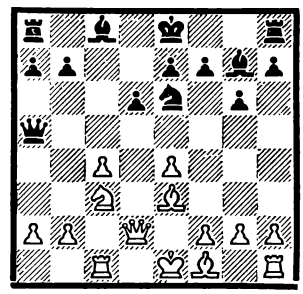

12. Ce2 Cd7 13. 0—0.

С перестановкой ходов эта позиция встретилась в партии Цейтлин—Карасев (Ленинград, 1970 г.), в которой было: 13... 0—0 14. f4 (сомнительно 14. Kd5 Ф:d2 15. K:e7 Kph8 16. C:d2 C:b2 17. Лb1 Cg7 18. Л:b7 Kc5) 14...Kc5 15. Cf3 Cc6. Теперь белые обязаны принимать решительные меры, иначе они потеряют пешку: 16. f5!? C:c3 17. Л:c3

© Издательство «Физкультура и спорт», 1973 г.

С:е4 18. Сg4 Ка4 19. Сd4!? К:с3 20. bc f6 21. fg С:g6 (21...hg 22. Фh6) 22. Се6 Крg7 (нельзя 22...Сf7 23. Лf5 Фа3 24. Фg5 Крh8 25. Л:f6) 23. h4, и после ошибочного 23...Фh5 24. Фе1 у белых решающая атака. Следовало продолжать 23...Лас8! и, в случае отказа белых принять ответную жертву качества — 24...Лс5!

13...Сс6 (препятствуя 14. f4) **14. f3 f5.**

В партии Цейтлин—Бухман (Ленинград, 1970 г.) черные проводили блокадный план — 14...g5 15. b3 Се5. После 16. Фb2! Кd4 17. Сd3 b5 18. Фd2 bc 19. С:с4 Ке6 20. С:е6 fe 21. С:g5 белые выиграли пешку.

Черные могли сыграть сильнее — 15...Лg8!, оставляя свободной для ферзя пятую горизонталь. Например, 16. Фb2 Кf4 17. Лf2 К:е2 18. Л:е2 g4, и у черных есть контригра.

15. ef gf 16. f4.

В партии Утяцкий—Е. Мухин (Ташкент, 1963 г.) на 16. Лfd1 последовала любопытная жертва пешки: 16...f4! 17. С:f4 Лg8 18. Сg3 Сd4 19. Сf2 С:f2 20. Кр:f2 Фс5 21. Крf1 Фh5 22. Крg1 Лg6 23. Кd5 Лh6 24. h3 Кg5 с интересной игрой. И после 18. Се3 Фh5 19. f4 Фg6 20. Сf1 Кс5 черные имеют компенсацию за пожертвованный материал.

16...Кс5!?

Пользуясь тем, что белые ослабили поле е4.

Дубинин против Маркучи (по переписке) сыграл 16...0—0 и после 17. Лс2 Кс5 18. Кd5 Ф:d2 19. Л:d2 С:d5 20. cd a5 21. Лс2 a4 22. Лd1 а3 23. ba Ке4 получил прекрасную позицию. Однако белые ходом 17. а3! могли помешать маневру Ке6—с5—е4, а другой активной игры у черных не видно.

После 16...Кс5 шансы сторон примерно равны. Например: 17. Сh5 Крd7, 18. Сd4 Ке4! или 18. Фе3 С:d4 19. Фс5. Надо иметь в виду, что вместо 13...Сс6 точнее **13...Кс5.**

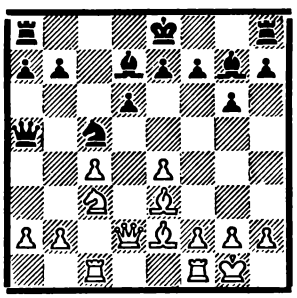

14. f3.

Холмов против Авербаха (Москва, 1970 г.) продолжал 14. Сf3, но ничего не добился: 14...Сс6 15. Сd4 0—0 16. С:g7 Кр:g7 17. Фе3 Лаd8 18. Лfd1 Фb6 19. Лd2 Ка4. Игра равна.

14...Ка4 15. К:а4 Ф:d2 16. С:d2 Сd4 17. Крh1 С:а4 18. b3 Сс6. Шансы черных не хуже (Микенас — Авербах, Рига, 1970 г.).

Создается впечатление, что в приведенных примерах белые торопились с рокировкой. Заслуживает внимания 13. f3, не допуская маневра Ке6—с5—а4 (13...Кс5 14. Кd5 Ф:d2 15. Кр:d2 Ке6 16. b4 с преимуществом). Поэтому приходится играть 13...Сс6 14. 0—0 с переходом к рассмотренному ранее варианту.

4) 10...d6 11. Се2 Сd7.

11...0—0 приводит к благоприятным для белых вариантам, рассмотренным далее. Надо также считаться с возможностью прямой атаки: 12. h4!? Сd7 13. h5 Фа5 14. Сh6 С:h6 (возможно 14...g5 15. С:g7 Кр:g7 16. g3 f6 17. f4 gf 18. gf Крh8 19. Лg1 Лg8 20. 0—0—0 Фс5) 15. Ф:h6 g5 16. Сg4 f6 17. Сf5 Лf7 18. 0—0—0 Фе5 19. g3 Сс6 20. Кd5 Кd4 21. Сg6 с инициативой (Куркевич — Черных, 1964 г.). Преждевременно и 11...Кс5. На это хорошо 12. Лd1! Сd7 13. b4 Ка4 14. К:а4 С:а4 15. Лb1.

12. 0—0 0—0 13. f4.

В нескольких партиях встретилось 13. Лаd1 (позиции, возникающие после 13. Лас1, рассматриваются в пятом варианте) 13...Сс6 14. Кd5.

Ларсен—Петросян (Санта-Моника, 1966 г.): 14...Ле8? 15. f4 Кс7 (не проходит 15...Кс5 ввиду 16. е5 b6 17. b4) 16. f5 Ка6. Сейчас вместо 17. Сg4? Кс5 18. fg hg 19. Фf2 Лf8 20. е5!? С:е5 21. Фh4 С:d5 с острой игрой правильно 17. b4! с перевесом.

Порат — Ларсен (Амстердам, 1964 г.): 14...Кс5 15. f3 а5 16. Сd4? С:d4 17. Ф:d4 е5 18. Фd2 Ке6 19. Ке3 Фb6 20. Крh1 Лаd8.

И. Болеславский в «Шахматном бюллетене» № 1 за 1967 г. рекомендовал 15. Фс2 С:d5 16. Л:d5! Например: 16...Фb6 17. Лb1 а5 18. с5! или 16...Фс7 Лfd1 с перевесом. Однако в печати уже отмечалось, что возможна жертва ферзя — 15...а5 16. С:с5 dc 17. Кf6 С:f6 18. Л:d8 Ла:d8 с неплохой компенсацией. Допустимо и 15...К:е4 16. Ф:е4 е6 с примерным равенством.

13...Сс6.

Возможно и 13...Кс5 14. е5 Сс6 15. Кd5 b6 16. b4 Кd7!

14. Сf3.

В партии Флор — Ларсен (Нордвик, 1965 г.) было: 14...b6? 15. b4 Лс8 16. Лас1 f5? 17. Кd5 Фd7 18. ef gf 19. Лfe1 Кd8 20. Сb6! и т. д.

Следовало играть 14...Фа5 15. Лас1 Кс5.

В предыдущем варианте рассматривалось 12...0—0 — наиболее распространенный, хотя и не сильнейший ход. Разберем другие продолжения.

Иванов — Войтик (по переписке): **12...Сс6** 13. Кd5 Кс5 14. Сd4 е5 15. С:с5! dc 16. b4! cb 17. Ф:b4 а5 18. Фа3 Сf8 19. Фс3 Сg7 20. Фа3 Сf8 21. с5! Се7 22. Лаd1 с преимуществом.

Черные могли получить хорошую позицию, продолжая 14... С:d4 15. Ф:d4 е5! 16. Фе3 0—0.

И все же 12...Сс6 преждевременно. Правильно 13. b4!, отнимая у коня важное поле с5. Например, 13...0—0 14. f3 а5 15. а3.

Робач—Каган (Скопле, 1972 г.): **12...а5** 13. Кd5 Кс5 14 Сd4 0—0 15. С:g7 Кр:g7 16. Фе3 Сс6.

Черные не могут осуществить свой план перевода коня на d4. Сейчас для белых имел смысл вариант 17. е5 С:d5 18. cd f6 19. f4, но и продолжение в партии оставляет им небольшой перевес.

17. Лаd1 е6 18. Кс3 е5 19. f4 Фе7 20. f5 f6 21. Сg4 g5 22. Лd2 Лfd8 23. Сf3 а4 24. Лfd1.

Сильнее 12...Фа5! 13. Лас1 Кс5 14. f3 Ка4, как было в разобранной ранее партии Микенас—Авербах. Видимо, черные не должны торопиться с рокировкой, а белые должны играть Лс1 как можно раньше.

5) 10...d6 11. Се2 Сd7 12. Лс1 0—0 13. 0—0 Сс6 14. b4!

Другие продолжения слабее: 14. Лfd1 Кс5 15. f3 а5 16. b3 Фb6 17. Кb5! Лfс8 18. Сf1 Фd8 19. Фd2 Фе8 (точнее сразу 19...Фf8 с идеей размена чернопольных слонов) 20. Кс3 b6 21. Лс2 Фf8 с примерным равенством (Керес — Петросян, турнир претендентов, 1959 г.).

Шамкович против Невидничего (Москва, 1966 г.) продолжал **14. Кd5,** но после 14...Кс5 15. f3 С:d5 16. ed а5 17. Лfe1 Фb6 18. Лс2 Фb4 у черных неплохая позиция.

14...С:с3 15. Ф:с3 С:е4 16. Сh6 Ле8 17. Лfe1! f5 18. Сd3 Крf7 19. С:е4 fe 20. Л:е4 Фс8 21. Лсе1, и белые выиграли (Шнейдер — Риттнер, по переписке, 1967 г.).

Видимо, черные в первую очередь должны бороться за пункт с5. Заслуживает проверки 13...а5 с последующим переходом к продолжению, случившемуся в партии Керес — Петросян, а при 14. f4 Кс5 возникает позиция, аналогичная разобранной в примечаниях к партии Флор — Ларсен с включением ходов Лс1, а5, что скорее к выгоде черных, так как они могут не опасаться продвижения b5—b4.

6) Поскольку черные рано или поздно выводят белопольного слона на большую диагональ, встречались попытки осуществить это посредством b7—b6 и Сс8—b7. В этом случае черным лучше всего развивать слона немедленно, иначе они рискуют попасть под атаку после f2—f4—f5.

10...b6 11. Се2 Сb7.

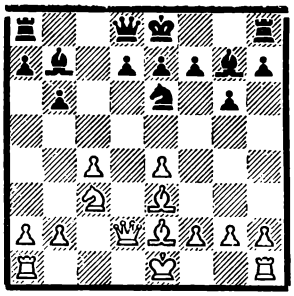

12. 0—0.

Неплохо и 12. Лd1.

Партия Литвинов — Капенгут (Минск, 1960 г.) далее продолжалась: 12...d6 13. Ch6 С:h6!? (рискованный план, связанный с длинной рокировкой; на 13...0—0 черные опасались 14. h4!?) 14. Ф:h6 Фd7 15. 0—0 0—0—0 16. b4 f5 с острой игрой.

12...0—0 13. f3 d6 14. Лас1.

Так протекала партия Иссерман — Ройзман (Минск, 1972 г.). Белые играют на ограничение сферы действия белопольного слона партнера. Поэтому надо было решиться на 14...f5. Например: 15. ef gf 16. Кd5 f4 17. К:f4 К:f4 18. С:f4 С:b2 или 16. f4 Кс5 17. Cf3 (17. Cd4 e5) 17...С:с3 18. Ф:с3 Ке4. В партии после пассивного 14...Лс8 15. Кd5 Ле8 16. Лfd1 Кс5 17. b4 белые получили лучшие шансы.

Б. 10. Лс1.

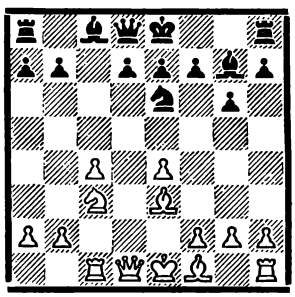

Здесь встречались планы с развитием слона на b7 и d7. Ход 10...Фа5 лишен смысла, так как не создает угрозы взятия на с3.

1) 10...b6 11. Се2 Сb7 12. f3 Се5.

Другой путь — 12...0—0 13. 0—0 f5 14. ef gf 15. f4 (хуже 15. Фd2 f4 16. Cf2 Крh8, Попов — Ковачевич, Афины, 1971 г.) 15...Лс8 16. b4 Лf7 17. Ch5 Л:с4 18. С:f7 Кр:f7 19. Фd3 Л:с3 20. Л:с3 Се4 21. Фd2 С:с3 22. Ф:с3 с перевесом (Дамянович — Силади, 1972 г.). Видимо, 13...f5 преждевременно. В случае 13...d6 у белых нет более полезного хода, чем 14. Фd2, и возникает позиция, рассмотренная ранее.

13. Фd2.

В партии Букич — Велимирович (Югославия, 1972 г.) встретилось 13. 0—0 Фb8 14. h3 Кf4 (у черных был выбор между 14...g5 с последующим Cf4 и острой игрой, связанной с подрывом f5) 15. Фd2 0—0 16. Cd4 Сс6 17. Лf2 f5 18. Кd5 С:d5 19. ed С:d4 20. Ф:d4 e5 со сложной игрой.

13...Фb8 14. g3 h5 15. f4?

Белые могли продолжать 15. Кd5 g5 16. 0—0, допуская вечный шах. Теперь инициатива переходит к черным: 15...С:с3 16. Ф:с3 f6 17. Cf3 Сс6 18. Крf2 Фb7 19. Лсе1 h4 с перевесом. (Левченков — Капенгут, Пермь, 1971 г.).

2) 10...d6 11. Се2 Сd7.

В нескольких партиях черные торопились с рокировкой: 11...0—0 12. 0—0.

Левченков—Романишин (Пермь, 1971 г.): 12...а5 (невыгодно 12...Кс5 13. b4 С:с3 14. bc Сb4 15. cd ed 16. Cd4) 13. Фd2 (заслуживало внимания 13. f4 Сd7 14. Cf3 Сс6 15. Лf2) 13...Кс5 14. Ch6 Сd7 15. С:g7 Кр:g7 16. f4 Сс6 17. f5 f6 с прочной позицией.

Караклаич — Пирц (Загреб, 1955 г.): 12...b6 13. f4 Сb7 14. Cf3 Лс8? 15. b3 Кс5 16. f5 Кd7 17. Cg4 Ла8 18. fg hg 19. С:d7 Ф:d7 20. Кd5 Лас8 21. а4 с лучшими шансами.

Интересно 14...Кс5!? 15. f5 Кd7 16. h4 Ке5 17. b3 е6 18. h5 g5 или 15. b4!? С:с3 16. Л:с3 (16. bc Сb4) 16...К:е4 17. С:е4 С:е4 18. f5 d5, и белые должны доказывать свое преимущество. На мой взгляд, только отобрав у черного коня поле с5, можно рассчитывать на устойчивое дебютное преимущество: 13. f3 Сb7 14. b4!

12. 0—0 Сс6 13. f3.

В партии Клявинь — Аронин (Ленинград, 1962 г.) белые пытались активизировать слона путем 13. Cg4?! После 13...Кс5 (заслуживало внимания 13...Фа5) 14. Фс2 0—0 15. f3 Кd7 16. Ch3 (неточность, лучше 16. f4) 16...Ке5 17. Кd5 е6 возникла сложная борьба.

13...0—0 14. Лс2 а5.

Авербах против Корчного (Киев, 1956 г.) избрал 14...f5!? 15. ef Л:f5 (имело смысл 15...gf 16. b4 f4 17. Cf2 b6 или 16. f4 Кс5) 16. f4 Лf7. Сейчас вместо 17. Cg4 заслуживало внимания 17. с5!? dc (17...К:с5? 18. С:с5 dc 19. Сс4 или 17...d5 18. Cg4 Кf8 19. Cd4) 18. Сс4 Фс8 19. Фg4 с многообещающей позицией.

15. Кd5 Кс5 16. Лd2 b6 17. Фс2 е6 18. Кс3 Фе7 19. Лfd1. У черных приемлемая позиция.

В. 10. Се2.

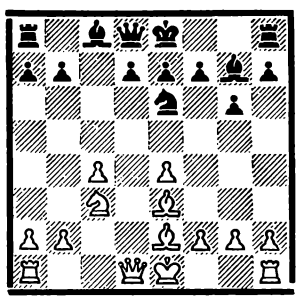

При этом продолжении белые допускают сдвоение пешек, рассчитывая использовать слонов для атаки на королевском фланге.

Рассмотрим два плана черных: 1) они избегают размена на с3 и 2) черные меняются на с3.

1) 10...0—0.

В партии Манжини — Барца (Хельсинки, 1952 г.) было: 10...b6 11. Фd5 (в случае 11. Лс1 возникает позиция из партии Левченков — Капенгут, рассмотренной в рубрике Б1) 11...Лb8 12. Лd1 Сb7 13. Фd2 Кс5 14. f3 0—0 (сильнее 14...а5) 15. 0—0 f5 16. b4 Ке6 17. Кd5, и белые получили перевес.

11. 0—0 d6 12. f4.

Хорошо и 12. Фd2. После 12...Сd7 13. f4 Сс6 14. Cf3 возникает позиция из рассмотренной партии Флор — Ларсен (рубрика А4) благоприятная для белых. Недостаточно и 12...b6 13. f4 Сb7 14. f5 Кс5 15. Ch6 Кd7 16. Лf3 Фс8 17. b4 а5 18. Лh3 Кf6 19. Лf1 с опасной инициативой (Бонч-Осмоловский—Козлов, Москва, 1971 г.).

12...Сd7.

Э. Гуфельд рекомендует ход 12...Кс5. Действительно, ни 13. Cd4 e5!, ни 13. e5 b6 14. Cf3 Сb7 15. ed С:с3 16. bc Ф:d6 ничего не дает. Однако после 13. Cf3 Се6 (13...Сd7 14. e5 Сс6 15. С:с6 bc 16. С:с5 dc 17. Ке4 Фb6 18. b3 Лаd8 19. Фg4 у белых лучше) 14. Cd4 С:d4 15. Ф:d4 Фb6 16. Лаd1 позиция белых предпочтительнее.

13. f5 Кс5 14. Cd4.

При пешке на f5 размен слонов усиливает шансы белых на атаку, ибо черный конь лишен поля е6. Партия Штейн — К. Григорян (Москва, 1972 г.) продолжалась: 14...а5 15. Кd5 (сильнее, как указал Ю. Авербах, 15. С:g7 Кр:g7 16. f6 ef 17. Ф:d6 Ке6 18. Кd5) 15...С:d4 16. Ф:d4 f6. Здесь вместо 17. fg hg 18. e5!? fe 19. Фh4 Cf5! 20. К:е7 Крg7 21. g4 Cd3! заслуживал внимания план b2—b3, Ла1—b1, а2—а3 и b3—b4, «выкуривая» коня с поля с5.

2) 10...С:с3!? 11. bc b6.

Не достигает цели 11...Фа5.

В партии Жилин — Бастриков (Липецк, 1960 г.) было: 12. 0—0 Ф:с3 (немногим лучше 12...b6 13. Фd5 Ф:d5 14. cd Кс5 15. e5 Сb7 16. c4 d6 17. f4 0—0 18. a4!) 13. c5 0—0 14. Лс1 Фе5 15. Cd3 Кf4 16. Сb1 f5 17. ef gf 18. Ле1 Лf7 19. Фd2 Ке6 20. Cg5 Фg7 21. Л:е6, и белые выиграли.

Ход в тексте нужен, чтобы как можно скорее установить блокаду по черным полям, заставив при этом партнера ограничиться скромным f2—f3, так как не проходит 12. f4 Сb7 13. Cf3 Фс7.

12. 0—0 Сb7 13. f3 Фс7 со сложной игрой. Вариант нуждается в дополнительной практической проверке.

Выводы. План со Се2 оставляет белым лучшие шансы, так как

при точном порядке ходов выгодные для черных упрощения не допускаются и наиболее перспективным для них является подрыв f7—f5.

Второй план — слон развивается на d3

Рассмотрим продолжения: А. 10. Фd2, Б. 10. Лс1 d6, В. 10. Лс1 b6.

А. 10. Фd2 d6 11. Лс1 Сd7 12. Сd3.

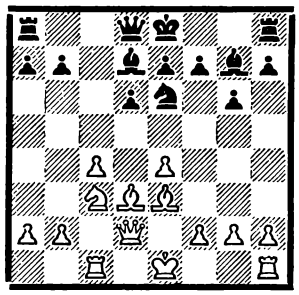

Этот план имеет ряд достоинств. Так, сразу создается избыточная защита пешки е4 и затрудняется проведение f7—f5. В дальнейшем белые намерены отвести слона на b1 и продолжать f2—f4 с последующим f5 или е5.

12...а5.

В партии Шамкович — Капенгут (Ленинград, 1971 г.) встретилось 12...Кс5 13. Сb1 Ка4!? (после 13...а5 игра сводилась к основному варианту) 14. Сd4 С:d4 15. Ф:d4. Сейчас черные могли получить приемлемую позицию, продолжая 15...0—0 16. К:а4 (16. Фd2 Фа5 17. 0—0 Лас8 18. b3 К:с3 19. Л:с3 b5) 16...С:а4 17. 0—0 Фа5.

Сильнее указанное И. Болеславским 13. b4. В партии Витолиньш — Романишин (Рига, 1972 г.) было (с включением ходов 12...0—0 13. 0—0): 14... К:d3 15. Ф:d3 Се6 16. Кd5 Фd7 17. Лfd1 Лfс8 18. Фb3 С:d5 19. Л:d5 с лучшей игрой.

13. 0—0 Кс5 14. Сb1 Сс6 15. f4.

Матанович против автора настоящей статьи (Ереван, 1971 г.) продолжал 15. b3 0—0 16. Лfе1 Ле8 17. Сg5 Ке6 18. Се3 Кс5. Белые отказались от повторения ходов и сыграли 19. Кd5, но после 19...е6 20. Кс3 Се5 21. f3 Фh4 22. f4 С:с3 23. Л:с3 е5! 24. fe Л:е5 инициатива перешла к черным.

15...0—0 16. е5!?

Полугаевский — Капенгут (Ленинград, 1971 г.): 16...b6 17. ed Ф:d6 18. Ф:d6 ed 19. Лfd1 Лad8 20. b3 Лfе8 21. Сf2 С:с3! 22. Л:с3 d5 с равной игрой.

Б. 10. Лс1 d6 11. Сd3.

11...Сd7.

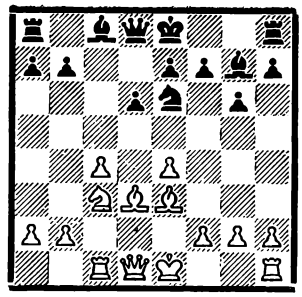

В партии Смейкал — Л. Попов (Золотые Пески, 1971 г.) было: 11...0—0 12. 0—0 Кс5? (правильно 12...а5 с переходом к основному варианту. После хода в партии белые могли путем 13. b4! К:d3 14. Ф:d3 Се6 получить позицию из рассмотренной выше партии Витолиньш — Романишин, оценивающуюся в пользу белых) 13. Сb1 а5 14. f4 b6.

Возникшая позиция имеет большое значение для оценки варианта.

15. Сd4 е5! 16. fe С:е5? 17. Кd5 Се6 18. Кf6 Крg7 19. Фd2 h6 20. b3 Фс7 21. Фf2 с перевесом.

В случае 16...Ке6! (вместо 16...С:е5?) 17. Кd5 К:d4 18. Ф:d4 С:е5 у черных прекрасная позиция. Поэтому вряд ли целесообразен план с 15. Сd4. Заслуживало внимания 15. f5, после чего возникает ситуация, аналогичная рассматриваемой далее партии Олафссон — Хюбнер с той лишь разницей, что вместо Сb7 сыграно а5.

12. 0—0 а5.

Встречалось 12...Сс6, что преждевременно. После 13. b4! белые отбирают у коня поле с5 и грозят оттеснить слона.

Фурман — Ботвинник (1961 г.): 13...0—0 14. Сb1 а5 15. b5! Сd7 16. Ка4 Лс8. Сейчас вместо 17. Сb6 Фе8 18. Фd5? Сf6 19. Лс2 Кf4 следовало продолжать, как указал М. Ботвинник, 17. Кb6 Лс7 18. Кd5 с перевесом.

Полугаевский — Захаров (Волоколамск, 1972 г.): 13...b6 14. Сb1 а5 15. а3 Фb8 16. Фd2 ab 17. ab b5 18. cb С:b5 19. Лfе1 С:с3 20. Ф:с3 0—0 21. f4 Лс8 22. Фb2 Кg7 23. f5 Ке8 24. Сd4. Положение белых лучше.

13. f4 Сс6 14. Сb1 0—0.

В партии Портиш — Ларсен (Лугано, 1968 г.) встретилось 14...Кс5 15. Фе2 0—0 16. е5 Ка4 (недостаточно 16...Кd7 17. ed ed 18. Лсd1! Ле8 19. Фf2 Кf6 20. h3 Ке4 21. С:е4 С:е4 22. Сd4) 17. К:а4 С:а4 18. b3 Сс6 19. Лсd1 Фс7 20. ed ed 21. f5! Лfе8 22. Фf2 а4 23. Сb6 с преимуществом.

15. Лf2! Кс5.

В партии Авербах — Капенгут (Одесса, 1972 г.) последовало: 15...f5? 16. ef gf 17. g4 Кс5 18. gf Лf7 19. Кd5 Крh8 20. Фh5 с перевесом.

16. е5 b6 17. Лd2. Черные теряют пешку, но получают за нее некоторую компенсацию.

В. 10. Лс1 b6 11. Сd3 Сb7 12. Сb1.

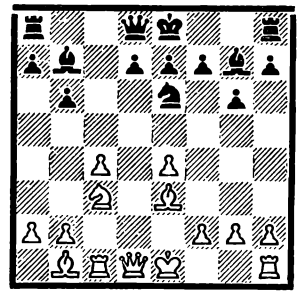

12...0—0.

Партия Матулович — Велимирович (Сомбор, 1972 г.) развивалась так: 12...Фb8 13. Фd2 (точнее 13. 0—0 Се5 14. g3 и затем f2—f4) 13...Се5 (заслуживало внимания 13...Фе5 с последующим Фh5 — сказывается отсутствие белых фигур по диагонали d1—h5) 14. Кd5 g5 15. h4 Кf4 16. Крf1 е6 17. Кс3 gh? (необходимо 17...g4 18. h5 Лg8) 18. Л:h4 Кg6 19. Лh5 Сс6 20. Лd1 Фс7 21. Кb5 С:b5 22. cb Лd8 23. Фе2 Лс8 24. g3 Фс4 25. b3 Фb4 26. Крg2 Сg7 27. Лdh1. Перевес на стороне белых.

13. 0—0 d6 14. f4 Кс5 (черные успели поставить коня на с5 без профилактического а5 и создали угрозу пешке е4) **15. f5! Кd7.**

Как указал Р. Хюбнер, не проходит 15...С:с3? ввиду 16. Л:с3 К:е4 17. С:е4 С:е4 18. Сh6 С:f5 19. Л:f5 или 16...С:е4 17. Сh6 С:b1 18. Ф:b1 Ле8 19. Лсf3.

16. b3 Се5!?

В партии Олафссон — Хюбнер (Бевервейк, 1971 г.) встретилось 16...Ке5 17. Кd5!? е6 18. f6 ed 19. fg Ле8! 20. cd, и сейчас вместо 20...Кр:g7 21. Фd2 f6 22. Сd3! с преимуществом следовало включить 20...Са6! с хорошей игрой. Хюбнер считает более сильным 17. Сg5!?

Ясно, что блокировать поле е5 необходимо, тогда слон на b1 остается статистом. На мой взгляд, активнее 16...Се5. Далее возможны варианты:

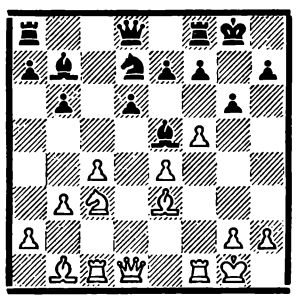

1) 17. Фf3 е6 18. Сh6 Ле8 19. fe fe 20. Фf7 Крh8, и выясняется, что ферзю на f7 делать нечего.

2) 17. Фd2 е6 18. Сg5 f6 19. Сh6 Ле8 20. fe Л:е6 21. h4 С:с3 22. Л:с3 Ке5 с приемлемой позицией. Или 18. g3 Кf6 19. Сg5 е6 20. Лf2 Фс7 с последующим Кg4.

О. Моисеев

СИЦИЛИАНСКАЯ НА ТУРНИРЕ В БРАЗИЛИИ

На межзональном турнире в Бразилии неоднократно встречался вариант 1. e4 c5 2. Kf3 d6 3. Cb5 Cd7 4. C:d7 Ф:d7.

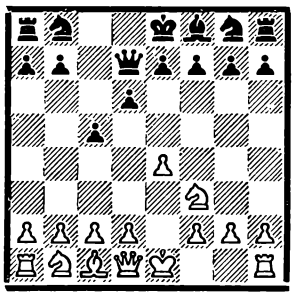

Здесь у белых два основных продолжения — 5. 0—0 и 5. c4.

Байасас — Геллер: 5. 0—0 Kc6 6. b3.

Этот план не обещает белым каких-либо выгод. Обычные продолжения 6. c3 или 6. Лe1 сильнее.

6...Kf6 7. Лe1 g6 8. Cb2 Cg7 9. c4 e5.

Хорошее возражение. Лучшим планом белых в ответ на подобное блокирование центра является подрыв на ферзевом фланге путем b4. Здесь этот план затруднен, поскольку белые затратили время на ходы b3 и Cb2, и черные легко добиваются отличной игры.

10. Kc3 0—0 11. d3 Kh5 12. Kd5 Ke7 13. Cc1 K:d5 14. cd Kf4 15. C:f4 ef с благоприятной позицией.

В партии Хуг — Савон черные на 5. 0—0 ответили 5...Kf6. Далее было: 6. e5 de 7. K:e5.

Позволяет белым без риска получить некоторую инициативу.

7...Фc8.

В партии Дворецкий — Моисеев (первенство Москвы, 1973 г.) было: 7...Фd8 8. Kc3 Kbd7 9. d4 e6 10. Cg5 Ce7 11. K:d7 Ф:d7 12. dc Ф:d1 13. Лf:d1 C:c5 14. C:f6 gf 15. Ke4 Ce7 16. Kd6 C:d6 17. Л:d6 с благоприятным окончанием.

8. Фf3 e6 9. Kc3 Ce7 10. d3 Kbd7 11. Cf4 K:e5 12. C:e5 0—0 13. Лfe1 Фd7 14. Лad1 Лac8 15. h4 Фc6 16. Ke4 K:e4 17. de f6 с уравнением.

5. c4 встретилось в партиях Георгиу — Горт и Керес — Панно. Первая из них продолжалась так:

5..Kc6.

Опасно 5...Фg4 ввиду 6. 0—0 Ф:e4 7. d4 cd 8. K:d4 Kf6 9. Kc3 Фg4 10. Фa4 Фd7 11. Kdb5 Kc6 12. Cg5 с сильной инициативой (Горт — Райкович, Сараево, 1972 г.).

6. Kc3 Kf6 7. 0—0 g6 8. d4 cd 9. K:d4 Cg7 10. Kde2 0—0 11. f3 e6.

Черные готовят d6—d5, что должно привести к уравнению.

12. Cg5 h6 13. Ce3 Лad8 14. Фd2 d5 15. cd ed 16. C:h6 de 17. Фe3 ef 18. C:g7 Кр:g7, и партия закончилась вничью.

Панно в ответ на 5. c4 избрал 5...e5. Этот ход справедливо расценивается теорией как малоперспективный. Керес провел в дальнейшем план игры на ферзевом фланге. Последовало: 6. Kc3 Kc6 7. d3 g6 8. Kd5 Kce7 9. 0—0 Cg7 10. Лb1 K:d5 11. cd Ke7 12. b4.

Очевидно различие с партией Байасас — Геллер. Здесь у белых серьезная инициатива.

12...b6 13. bc bc 14. Фb3 0—0 15. Фb7 Лad8 16. Cd2 Kc8 17. Ca5 Kb6 18. Ф:d7 Л:d7 19. C:b6 ab 20. Л:b6. В результате белые выиграли пешку. Лишь с большим трудом Панно удалось добиться ничьей.

В системе 2...d6 и 5...a6 интерес представляют партии Бронштейн — Георгиу и Савон — Мекинг.

После 1. e4 c5 2. Kf3 d6 3. d4 cd 4. K:d4 Kf6 5. Kc3 a6 6. Cg5 e6 7. f4 Kdb7 в этих встречах вместо обычного 8. Фf3 был применен новый ход 8. Фe2. Так же, как и при 8. Фf3, белые готовят длинную рокировку, а при случае возможен выпад конем на d5.

8...Фc7.

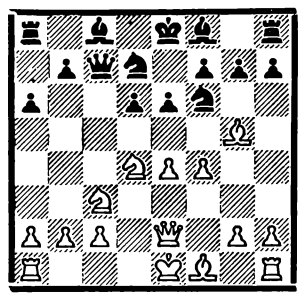

Бронштейн — Георгиу: 9. 0—0—0 b5 10. a3 Лb8.

Этот ход дает возможность белым осуществить тематический удар. Осторожнее 10...Ce7.

11. Kd5! ed 12. ed Ce7 13. Kc6 Kb6 14. C:f6 gf 15. g3 Cb7 16. K:b8 Ф:b8 17. Cg2 Фd8 18. Лhe1. Черный король расположен ненадежно, инициатива белых очень сильна. В дальнейшем Бронштейн добился победы.

Савон — Мекинг. Вместо 9. 0—0—0 Савон избрал 9. g4, но после 9...b5 10. a3 Ce7 11. Cg2 Cb7 12. 0—0—0 Лc8 13. Ch4 Фc4 14. Ф:c4 Л:c4 черные благодаря контролю над пунктом c4 получили отличную игру. Последовало: 15. Cf3 Kc5 16. Ce2 Kf:e4 17. K:e4 C:e4 18. C:e7 Kb3! 19. Kpb1 Л:d4 20. C:d6 C:h1 21. cb Л:d1, и черные выиграли.

В партии Ивков — Мекинг встретился вариант 6. Ce2 e5 7. Kb3 Ce6 8. 0—0 Ce7 9. f4 Фc7 10. f5.

Сильнее 10. Фd3, угрожая 11. f5. В партии Смыслов — Летелье (Мар-дель-Плата, 1962 г.) было: 10...ef (на 10...b5 возможно 11. Фg3 0—0 12. f5 Cc4 13. Ch6 Ke8 14. C:c4 к выгоде белых) 11. C:f4 Kc6 12. Фg3 0—0 13. Лad1 с инициативой у белых.

10...Cc4 11. Kph1 0—0 12. a4 Kbd7 13. a5 Cb5 14. K:b5.

В случае 14. C:b5 ab 15. K:b5 Фc6 черные забирают затем пешку e4 с отличной позицией.

14...ab 15. Cg5 b4 16. Cd3 Kc5 17. Фe1 K:b3 18. cb Л:a5 19. Л:a5 Ф:a5 20. Cc4 Лc8 21. Фe2 h6 22. C:f6 C:f6. Лишняя пешка черных не играет здесь роли. Шансы сторон равны.

Ход 6. g3 в этой системе встречается сравнительно редко. Так играл Каган против Решевского и Бронштейна. Партия Каган — Решевский продолжалась: 6...e5 7. Kde2 Ce7 8. Cg2 Ce6 9. a4 Kbd7 10. 0—0 Лc8 11. h3 0—0 12. Kph2 Фc7 13. a5 Лfd8 14. Ce3 h6 15. Фd2 Cf8 со взаимными шансами.

Каган — Бронштейн: 6...e5 7. Kde2 Kbd7 8. a4 Ce7 9. Cg2 0—0 10. 0—0 Лb8.

Черные намереваются сыграть 11...b5. Этот план дает белым возможность активно действовать по открытой линии «а». Надежнее 10...b6 и далее 11...Cb7.

11. h3 b5 12. ab ab 13. Лa7 Cb7 14. Ce3 Kb6 15. b3 Kc8 16. Лa2 Фd7 17. Фd3 Cc6 18. Kd5. Игра белых заслуживает предпочтения благодаря контролю над линией «а» и некоторой слабости черной пешки b5.

Шевенингенский вариант был разыгран во встрече Смыслов — Горт.

1. e4 c5 2. Kf3 e6 3. d4 cd 4. K:d4 Kf6 5. Kc3 d6 6. Ce2 Ce7 7. 0—0 a6 8. f4 0—0.

Избранный Гортом план, при котором черные воздерживаются от развития коня на c6, сулит белым хорошие атакующие возможности.

9. Ce3.

По мнению Смыслова, еще точнее 9. Kph1 и далее g2—g4.

9...Фc7 10. a4 b6 11. Cf3 Cb7 12. Фe1 Kbd7 13. Cf2 Лac8 14. g4 Kc5 15. g5 Kfd7 16. Лd1.

Создавая угрозу 17. b4, что сразу не проходило из-за 16...Kd3 или 16...Kb3.

16...Kb8 17. Ce3 Kc6 18. Фg3 Лfe8 19. Cg2 Cf8 20. Лf2 Фd7 21.

Кf3 Кb4 22. Ке5 Фс7 23. Кg4, и белые выиграли атакой на короля.

Система с развитием слона на с4 встретилась в партии Георгиу — Полугаевский.

1. е4 с5 2. Кf3 d6 3. d4 cd 4. К:d4 Кf6 5. Кс3 а6 6. Сс4 е6 7. Сb3 b5 8. 0—0 Се7 9. f4 0—0 10. е5.

Этот ход ведет к острой игре, в которой шансы черных не хуже. Другим планом является 10. а3 Сb7 11. f5 е5 12. Кde2 Кbd7 (опасно для черных 12...К:е4 13. К:е4 С:е4 14. Кg3 Сb7 15. f6) 13. Кg3 Лс8 14. Сg5.

10...de 11. fe Кfd7 12. Фh5.

На 12. Сf4 А. Никитин рекомендует 12...Кс5 с дальнейшим 13...Сb7, а в случае 12. Фf3 может последовать 12...К:е5 13. Ф:а8 Ф:d4 14. Крh1 Кbс6 к выгоде черных.

12...Кс6 13. К:с6 Фb6 14. Се3 Ф:с6 15. Крh1 Сb7 16. Лf3 Сс5. Игра носит обоюдоострый характер.

В партиях Байасас — Смыслов и Байасас — Георгиу был применен один из актуальных вариантов системы Паульсена.

1. е4 с5 2. Кf3 е6 3. d4 cd 4. К:d4 а6 5. Сd3.

Смыслов избрал ход Полугаевского 5...Сс5. Далее было: 6. Кb3 Сb6 7. Сf4.

Сильнейшим планом считается развитие по схеме 7. 0—0, 8. Фе2 и далее Се3, чтобы, разменяв слонов, стеснить затем позицию черных путем с2—с4. 7. Сf4 вряд ли обещает что-либо белым. После 7...d6 8. 0—0 Кс6 9. с4 е5 10. Сd2 Фh4 11. Кс3 Кf6 12. Фf3 Сg4 13. Фg3 Ф:g3 14. hg Лс8 15. Кd5 К:d5 16. cd Кd4 17. К:d4 С:d4 игра уравнялась.

В партии Байасас — Георгиу черные избрали 5...Кf6 6. 0—0 Фс7.

Наиболее энергичным продолжением является здесь 7. с4. Байасас избрал менее активный план.

7. Кd2 Се7 8. Фе2 d6 9. с3 Кbd7 10. f4 g6 11. К2f3 е5 12. fe de 13. Кb3 h6 14. Крh1 b6 15. Се3 Сb7 16. Сg1 0—0 17. Сс2 Крg7. В результате черные добились полноценной игры.

Несколько раз встретился вариант 1. е4 с5 2. Кf3 Кс6 3. d4 cd 4. К:d4 е6 5. Кb5 d6.

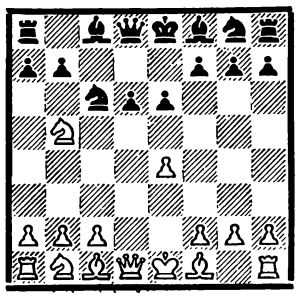

Тан — Георгиу: 6. Сf4 е5 7. Се3 а6 8. К5с3 Кf6 9. Сg5 Се7 10. С:f6 С:f6 11. Кd5.

Или 11. Сс4 0—0 12. 0—0 b5 13. Сb3 Кd4 14. Кd5 Сg5 с хорошей игрой (Битман — Моисеев, Москва, 1972 г.).

11...Сg5 12. Кd2.

Встречалось и 12. Сс4 0—0 13. 0—0 Се6 14. Сb3 Сh6 15. Кbс3 Крh8 16. Фd3 Лс8 17. Лаd1 Фh4 18. f3 Кd4 с превосходной позицией (Капенгут — Таль, 1965 г.).

12...Се6 13. Кс4 b5 14. Ксе3 0—0.

Два сильных слона и активная позиция фигур вполне компенсируют черных за слабость пункта d5.

В партиях Мекинг — Геллер и Любоевич — Полугаевский белые избрали 6. с4.

Мекинг — Геллер: 6...а6 7. К5с3 Кf6 8. Се2 Се7 9. 0—0 0—0.

К этому же положению пришла при несколько другом порядке ходов и встреча Любоевич — Полугаевский.

Любоевич избрал план, не ставящий перед черными серьезных проблем.

10. b3 b6 11. Сb2 Сb7 12. Фd3 d5.

Этот удар в центре позволяет черным легко уравнять игру: 13. ed ed 14. К:d5 К:d5 15. cd Кb4 16. Фg3 Сf6 17. С:f6 Ф:f6 18. Кс3 К:d5.

Мекинг продолжал 10. Ка3 b6 11. Се3 Сb7 12. f3, что справедливо считается не опасным для черных.

Однако практика последнего времени показывает, что и в варианте 12. Лс1 Ке5 13. Фd4 Кеd7 14. Лfd1 Ле8 15. Кс2 Лс8 черные добиваются полноценной игры. Так, например, в партии по телеграфу Ленинградский шахматный клуб — ЦШК (1972 г.) было: 16. f3 d5! 17. cd ed 18. ed Сd6 19. Фd2 b5 20. а3 Фс7 21. Крh1 (лучше 21. g3) 21...Фb8 22. g3 Фа8 23. Крg2 Ке5 с опасной инициативой у черных за пожертвованную пешку.

12...Ле8 13. Фb3 Кd7 14. Лfd1 Кс5! 15. Фс2.

Нельзя 15. С:с5 bс 16. Ф:b7? Ка5.

15...Сf6 16. Лаb1.

Или 16. Сf1 Се5 17. Фf2 Фс7 18. Крh1 Лf8 19. Кс2 f5 с отличной игрой (Гуфельд — Фурман, 1954 г.).

16...Кb4 17. Фd2 d5 18. Кс2 К:с2 19. Ф:с2 Лс8. Позиция черных заслуживает предпочтения.

В известном варианте системы Раузера после 1. е4 с5 2. Кf3 d6 3. Кс3 а6 4. d4 cd 5. К:d4 Кf6 6. Сg5 Кс6 7. Фd2 е6 8. 0—0—0 Сd7 9. f4 b5 Любоевич белыми против Георгиу предпринял некорректную жертву фигуры.

10. С:b5? ab 11. Кd:b5 Кb4!

Этот ход опровергает жертву.

12. К:d6.

На 13. а3 И. Болеславский в книге, изданной в ГДР, дает такой вариант: 12...С:b5 13. К:b5 d5 14. е5 (или 14. Кс3 Фb6 15. С:f6 gf 16. ed Л:а3) 14...Фb6 15. ef Ф:b5 16. fg Ка2 17. Фd4 Сg6, и черные добились победы.

12...С:d6 13. Ф:d6 К:а2 14. К:а2 Л:а2 15. С:f6 gf 16. Крb1 Ла7 17. Лd3 Фа8 18. b3 Сb5 19. Лdd1 Сс6 20. Лhе1 С:е4 21. Фd4 Сg6, и черные выиграли.

Сравнительно редкий гость в турнирной практике вариант со взятием ферзем на d4.

1. е4 с5 2. Кf3 d6 3. d4 cd 4. Ф:d4.

Георгиу — Мекинг: 4...Кс6 5. Сb5 Сd7 6. С:с6 С:с6 7. Кс3 Кf6 8. Сg5 е6 9. 0—0—0 Се7 10. Лhе1 h6.

Здесь обычно играли 10...0—0, на что возможно 11. е5 de 12. Фh4 Фс7 13. К:е5 с инициативой. Так, например, в случае 13...Кd5 14. С:е7 К:е7 очень сильно 15. Лd7 С:d7 16. Ф:е7 (Васюков — Дементьев, 1972 г.). Анализ этого варианта читатель может найти в статье И. Зайцева («64», № 40 за 1972 г.).

10...h6 имеет в частности тот смысл, что после 11. Сh4 у белых нет поля h4 для ферзя. Существенно и то, что сейчас ничего не обещает белым 11. С:f6 С:f6 12. Ф:d6 ввиду 12...Фа5. Далее возможны такие варианты:

а) 13. е5 Лd8 14. Фа3 Л:d1 15. Кр:d1 (15. Л:d1 Ф:а3 16. ba С:f3 17. gf С:е5) 15...Ф:а3 16. ba Се7 с отличной позицией у черных.

б) 13. Кd4 Лd8 14. К:с6 Фg5 15. f4 Л:d6 16. fg С:g5 к выгоде черных.

в) 13. Кd5 С:d5 14. ed Ф:а2 15. Фа3 Ф:а3 16. ba Кре7 с примерно равной позицией.

11. Сh4 0—0 12. g4.

Азартная и необоснованная жертва пешки.

12...К:g4 13. С:е7 Ф:е7 14. Лg1 f5 15. Ф:d6 Ф:d6 16. Л:d6 К:f2 17. Ке5 К:е4 18. К:е4 С:е4 19. Лd7 g5, и черные выиграли.

Тан — Портиш: 4...Кс6 5. Сb5 Фd7.

Редко встречающийся, но заслуживающий серьезного внимания ход.

6. С:с6.

Неплохо 6. Кс3 К:d4 7. К:d4 или 6. с4 К:d4 7. К:d4.

6...bс 7. 0—0 е5 8. Фd3 Се7 9. с4 Са6 10. Лd1 Кf6 11. Сg5 Лd8 12. Кbd2 0—0 13. b4 (естественнее 13. Кf1) 13...h6 14. С:f6 С:f6 15. а4 Сb7 16. b5 Фс7 17. Кf1 d5, и черные захватили инициативу.

Интересен дебют партии Тан — Савон: 4...а6 5. Сg5 Кс6 6. Фd2 h6 7. Сh4 g5 8. Сg3 Сg7 9. с3 Кf6 10. Сd3 Кh5 11. Ка3 Сd7 12. Кс4 К:g3 13. hg b5 14. Ке3 Ка5 15. Кd4 е6 16. f4. Эта активность приводит лишь к ослаблениям.

16...Кс6 17. f5 Ке5 18. Се2 0—0 19. 0—0—0 Лс8 20. Крb1 Сс6. Позиция черных перспективнее.

Командное первенство Европы

Бат, 6 — 13 июля 1973 г.

№ 1. **E70/a**

СПАССКИЙ **ГЕОРГИУ**

1. e4 c5 2. Kf3 Kc6 3. d4 cd 4. K:d4 Kf6 5. Kc3 e5 6. Kdb5 h6 7. Kd6 C:d6 8. Ф:d6 Фc7 9. Kb5 Ф:d6 10. K:d6 Kpe7 11. Kf5 Kpf8 12. b3 d5 13. Ca3 Kpg8 14. ed K:d5 15. Kd6 Лb8 16. Cc4 Ce6 17. 0—0—0 Kf4 18. g3 C:c4 19. K:c4 Ke2 20. Kpb2 b5.

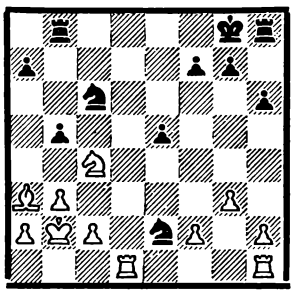

21. Лhe1 bc 22. Л:e2 f6 23. Лe4 cb 24. cb Kph7 25. Лc4 Лhd8 26. Л:d8 K:d8 27. Cc5 a6 28. Kpc3 Kpg6 29. a4 Kpf7 30. Ce3 Kpe6 31. Лc7 Лb7 32. Лc8 Лd7 33. Cb6 Kb7 34. Лa8 Лd6 35. a5 Лc6 36. Kpb4 Kd6 37. Л:a6 Kc8 38. Kpb5 Kpd5 39. Лa8 Лc3 40. Kpb4 Лc2 41. Ce3. **Черные сдались.**

№ 2. **E78/a**

ТАЛЬ **МИТИТЕЛУ**

1. e4 c5 2. Kf3 Kc6 3. d4 cd 4. K:d4 Kf6 5. Kc3 d6 6. Cg5 e6 7. Фd2 a6 8. 0—0—0 Cd7 9. f3 Ce7 10. h4 K:d4 11. Ф:d4 Фa5 12. g4 Cc6 13. Ce3 0—0—0 14. g5 Kd7 15. Ch3 Фc5 16. Kd5 C:d5 17. Ф:c5 K:c5 18. ed a5 19. Cd4 Kpc7 20. C:g7 Лhg8 21. Cc3 b6 22. de fe 23. Лde1 Лde8 24. f4 Лgf8 25. Лhf1 Cd8 26. Cd4 h6 27. Cg7. **Черные сдались.**

№ 3. **E84/b**

КАРПОВ **УАЙТЛИ**

1. e4 c5 2. Kf3 d6 3. Kc3 g6 4. d4 cd 5. K:d4 Kf6 6. Ce3 Cg7 7. Cc4 Kc6 8. f3 0—0 9. Фd2 Cd7 10. 0—0—0 Фa5 11. Cb3 Лfc8 12. Kpb1 Ke5 13. h4 Kc4 14. C:c4 Л:c4 15. Kb3 Фd8 16. Ch6 Фf8 17. C:g7 Ф:g7 18. g4 Ce6 19. Kd4 Kd7 20. h5 Лac8 21. hg hg 22. Kce2 Л4c5 23. c3 Kf8 24. Лdg1 Фe5 25. Kg3 g5 26. Kgf5 C:f5 27. gf f6 28. f4 Ф:e4 29. Kpa1 Kpf7 30. fg fg 31. Ф:g5 Лe5 32. Фh5. **Черные сдались.**

Окончание. Начало см. в № 10.

№ 4. **E85/a**

ГИЗДАВУ **ФИЛИПОВИЧ**

1. e4 c5 2. Kf3 e6 3. d4 cd 4. K:d4 Kc6 5. Kc3 d6 6. Ce3 Kf6 7. Cc4 a6 8. Фe2 Ce7 9. 0—0—0 Фc7 10. Cb3 Ka5 11. g4 b5 12. g5 K:b3 13. ab Kd7 14. Фh5 Kf8 15. Лhe1 b4 16. Ka4 Cd7 17. f4 Лc8 18. Лd2 Фa5 19. f5 C:a4 20. ba.

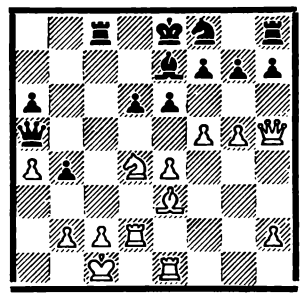

20. . .b3 21. fe K:e6 22. K:e6 Cf6 23. Kc5 Л:c5 24. C:c5 C:b2 25. Kp:b2 Ф:d2 26. Лe2 Фd1 27. g6 bc 28. gf Kpd7 29. Фf5 Kpe7 30. Фe5 Kpd7 31. Фf5 Kpe7 32. Фe5 Kpd7 33. Фf5. **Ничья.**

№ 5. **E85/c**

МАТУЛОВИЧ **ТУКМАКОВ**

1. e4 c5 2. Kf3 e6 3. d4 cd 4. K:d4 Kf6 5. Kc3 d6 6. g4 h6 7. Лg1 Ce7 8. h4 d5 9. Cb5 Kpf8 10. e5 Kfd7 11. Kf3 Kc6 12. C:c6 bc 13. g5 hg 14. C:g5 C:g5 15. hg Лb8 16. Фd4 Л:b2 17. Ф:a7 Фb6 18. Ф:b6 K:b6 19. 0—0—0 Лb4 20. Лd4 Л:d4 21. K:d4 Лh4 22. Kf3 Лf4 23. Лg3 Ca6 24. Kpd1 g6 25. a3 Kpe7 26. Ke2 C:e2 27. Kp:e2 Лe4 28. Kpd3 Лa4 29. Kd4 Л:a3 30. c3 c5 31. Kc2 Лb3 32. Ke1 Kc4 33. f4 Лb1 34. Лg1 Лd1 35. Kpe2 Лd2 36. Kpf3 Kb2 37. Kpe3 Лh2 38. Лg3 Kd1 39. Kpd3 Kb2 40. Kpe3 Kc4 41. Kpf3 Kd2. **Белые сдались.**

№ 6. **E89/d**

БЕДНАРСКИЙ **ГИЦЕСКУ**

1. e4 c5 2. Kf3 d6 3. d4 cd 4. K:d4 Kf6 5. Kc3 a6 6. Cc4 e6 7. Cb3 b5 8. 0—0 Ce7 9. f4 0—0 10. e5 de 11. fe Kfd7 12. Фh5 Kc6 13. K:c6 Фb6 14. Ce3 Ф:c6 15. Лf3 Cb7 16. Kph1 g6 17. Фh6 K:e5 18. Cd5 K:f3 19. C:c6 C:c6 20. gf C:f3 21. Kpg1 e5 22. Фh3 Cc6 23. Kd5. **Черные сдались.**

№ 7. **E90/a**

ГИЗДАВУ **КАРПОВ**

1. e4 c5 2. Kf3 d6 3. d4 cd 4. K:d4 Kf6 5. Kc3 a6 6. f4 Kbd7 7. a4 g6 8. Cd3 Cg7 9. Kf3 0—0 10. 0—0 Kc5 11. Фe1 Лb8 12. Фh4 b5 13. ab ab 14. e5 K:d3 15. cd Ke8 16. d4 Kc7 17. Ke4 f5 18. Keg5 h6 19. Kh3 Ce6 20. Фg3 Cf7 21. Лe1 b4 22. Kph1 Kd5 23. Фh4 Лb7 24. Khg5 e6 25. K:f7 Ф:h4 26. K:h4 Kp:f7 27. Kf3 de 28. de Лc8 29. Kd4 Cf8 30. Лa6 Лb6 31. Лa7 Лc7 32. Лa8 b3 33. Лa4 Cc5 34. Ke2 Cb4 35. Лd1 Лbc6 36. Лa1 Лb6 37. Лd3 Ce7 38. g3 Лc4 39. Kpg2 Лc2 40. Kpf3 Лb4 41. h4 Cc5 42. Cd2 Лe4 43. Лc1 Cb4 44. Л:c2 bc 45. Cc1 Лc4 46. Лd4 Лc7 47. b3 Ce1 48. Лc4 Л:c4 49. bc Kc3 50. K:c3 C:c3 51. g4 fg 52. Kp:g4 h5 53. Kpf3 Ce1 54. Kpe2 C:h4 55. Kpd3 Cf2 56. Kp:c2 h4 57. Kpd3 h3. **Белые сдались.**

№ 8 **E92/a**

ШМИД **САБО**

1. e4 c5 2. Kf3 d6 3. d4 cd 4. K:d4 Kf6 5. Kc3 a6 6. Ce2 g6 7. Ce3 Kc6 8. Kd5 K:d5 9. ed Ke5 10. 0—0 Cg7 11. c4 0—0 12. h3 e6 13. de fe 14. Фd2 Kf7 15. Лad1 Фf6 16. b3 Cd7 17. f4 Лad8 18. a4 Cc8 19. Cf3 Фe7 20. Лfe1 e5 21. Kc2 ef 22. C:f4 Ke5 23. Cd5 Ce6 24. Kd4 C:d5 25. cd Лde8 26. Ke6 Лf5 27. Лc1 Фh4 28. Лf1 Kf7 29. g4 Лf6 30. Kpg2 g5 31. Cg3 Фh6 32. Лfe1 Ke5 33. C:e5 de 34. Лc7 Лf7 35. Л:f7 Kp:f7 36. Лf1 Kpg8 37. Лf5 Cf6 38. Фf2 Ce7 39. Лf7 Cd6 40. Фf5 Лc8 41. K:g5. **Черные сдались.**

№ 9. **E92/a**

ШМИД **ПЫТЕЛЬ**

1. e4 c5 2. Kf3 d6 3. d4 cd 4. K:d4 Kf6 5. Kc3 a6 6. Ce2 e5 7. Kb3 Ce6 8. f4 Фc7 9. f5 Cc4 10. a4 Ce7 11. 0—0 0—0 12. a5 Kbd7 13. Ce3 b5 14. ab K:b6 15. Kph1 Лfc8 16. C:b6 Ф:b6 17. C:c4 Л:c4 18. Фd3 Лac8 19. h3 g6 20. Фf3 Kph8 21. g4.

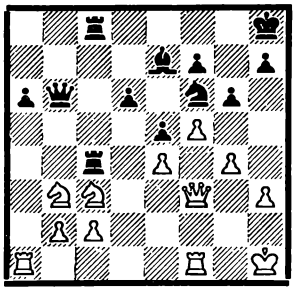

21. ..d5 22. ed e4 23. Фf2 e3 24. Фf3 g5 25. Лfe1 Л:c3 26. bc Л:c3 27. Кc1 Сd6 28. Кd3 Л:c2 29. Ф:e3 Фb7 30. Фd4 Крg8 31. Лab1 Фa8 32. Лb2 Лc8 33. Ф:f6 Ф:d5 34. Лg2 Ф:d3 35. Ф:g5 Крh8 36. Фf6 Крg8 37. Фg5 Крh8 38. Фh6 a5 39. f6 Сf8 40. Фf4 Сd6 41. Фh6 Сf8 42. Фf4 Сd6 43. Фg5 Ф:h3 44. Крg1 Лg8 45. Ф:a5 Сh2 46. Крf2 Фh4 47. Крf1 Сg3 48. Лe3 Ф:f6 49. Крe2 Сf4 50. Фc3 Лg6 51. Лf2 Ф:c3 52. Л:c3 Сe5 53. Лc4 Крg7 54. Лf5 Сd6 55. Лc6 h6 56. Крf3 Сe7 57. Лc7 Лe6 58. Лb7 Сf6 59. Лd5 Лe7 60. Лdd7. **Ничья.**

№ 10. **E95/b**

ХЕХТ **ШАУФЕЛЬБЕРГЕР**

1. e4 c5 2. Кf3 d6 3. d4 cd 4. К:d4 Кf6 5. Кc3 a6 6. Сg5 e6 7. Фf3 Сd7 8. 0—0—0 Кc6 9. Сe2 Фa5 10. Фg3 b5 11. К:c6 С:c6 12. Л:d6 Лc8 13. С:f6 gf 14. Сh5 Сh6 15. Крb1 b4 16. Л:e6 Крf8 17. Фd6 Крg7 18. Кd5 С:d5 19. ed Лhd8 20. Фe7 Крh8 21. Ф:f7 Лf8 22. Фb7 Лc7 23. Л:a6. **Черные сдались.**

№ 11. **E99/b**

МАТАНОВИЧ **ХОЛЕР**

1. e4 c5 2. Кf3 d6 3. d4 cd 4. К:d4 Кf6 5. Кc3 a6 6. Сg5 e6 7. f4 Сe7 8. Фf3 Фc7 9. 0—0—0 Кbd7 10. g4 b5 11. С:f6 К:f6 12. g5 Кd7 13. f5 Кc5 14. f6 gf 15. gf Сf8 16. Фh5 Сd7 17. a3 0—0—0 18. Лg1 Крb8 19. Крb1 Сe8 20. Лg3 Лc8 21. b4 Кd7 22. К:e6 fe 23. f7 Сe7 24. feФ Лh:e8 25. С:b5 ab 26. Ф:b5. **Ничья.**

№ 12. **D02/a**

КУЗЬМИН **МАЙЛС**

1. d4 d5 2. c4 dc 3. Кf3 Кf6 4. Кc3 a6 5. e3 b5 6. a4 b4 7. Кa2 e6 8. С:c4 Сe7 9. 0—0 0—0 10. Сd2 a5 11. Кc1 Кbd7 12. Кb3 c5 13. Сb5 Сb7 14. Фe2 Фb6 15. Кe5 Фc7 16. К:d7 К:d7 17. Лac1 Лfc8 18. e4 Фd8 19. Фe3 cd 20. Ф:d4 Кf6 21. f3.

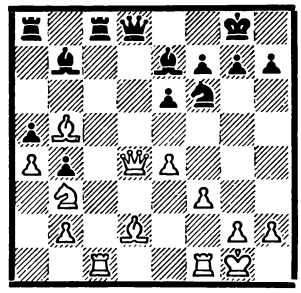

21. ..Сc5 22. Л:c5 Ф:d4 23. К:d4 Л:c5 24. Сe3 Сa6 25. К:e6 Лc2 26. Кc5 С:b5 27. ab Лb8 28. Лd1 h6 29. e5 Кh7 30. b6 Кf8 31. Кa6 Лb7 32. Лd8 Лd7 33. Л:d7 К:d7 34. b7 Л:b2 35. Сa7 b3 36. Кc5 Лb1 37. Крf2 b2 38. К:d7 Лf1 39. Крg3 b1Ф 40. b8Ф Ф:b8 41. С:b8 a4 42. Сd6 Лb1 43. h4 Лb7 44. Кf8 Лb3 45. e6 fe 46. К:e6 Лb6 47. Кc5 Л:d6 48. К:a4 Крf7 49. Кc3 Лg6 50. Крh3 Крe6 51. Кe2 Крe5 52. Крh2 Лa6 53. Крg3 Лa3 54. Кf4 Лa4 55. Кd3 Крd4 56. Кf4 Крe3 57. Кh5 Лa6 58. Крh2 Крf2 59. Кg3 Лe6 60. Кe4 Крe3 61. Крg3 Лg6 62. Крh2 Крf4 63. Кf2 Лd6 64. Кe4 Лd5 65. Кg3 Лa5 66. Крh3 g6 67. Кe2 Крe3 68. Кg3 Крf4 69. Кe2 Крe3 70. Кg3. **Ничья.**

№ 13. **D06/b**

ДОДА **ГЕЛЛЕР**

1. Кf3 d5 2. c4 e6 3. g3 Кf6 4. Сg2 Сe7 5. 0—0 0—0 6. d4 dc 7. Фc2 a6 8. a4 Кc6 9. Ф:c4 Фd5 10. Кbd2 Лd8 11. e3 Ф:c4 12. К:c4 a5 13. b3 Кb4 14. Лd1 c6 15. Сb2 Сd7 16. Кb6 Лa6 17. К:d7 К:d7 18. Кd2 Кd3 19. Сc3 Сb4 20. С:b4 К:b4 21. Лac1 Кa2 22. Лc2 Кb4 23. Лcc1 Крf8 24. Сf1 Лaa8 25. Кe4 Крe7 26. Кc5 К:c5 27. Л:c5 Лd5 28. Лdc1 Лad8 29. Сg2 Л:c5 30. Л:c5 b6 31. Лc1 c5 32. dc Кd3 33. Лb1 К:c5 34. b4 К:a4 35. ba ba 36. Лa1 Кc3 37. Л:a5 Лd1 38. Сf1 Кe4 39. Крg2 Лd2 40. Лa7 Крf6 41. Лa4 Крe5 42. Крg1 К:f2 43. Лf4 Кd1 44. Л:f7 К:e3 45. Сh3 g5 46. g4 h6 47. Лh7 Кc2 48. Сg2 Кe1 49. Сb7 Лb2 50. Сa8 Лa2 51. Сc6 Лa6 52. Сb5 Лa2 53. Сc6 Лc2 54. Сb7 Лb2 55. Сa8 Лb8 56. Сb7 Крf4 57. Крf1 Кd3 58. h3 Крg3 59. Сe4 Кf2 60. Сc6 Лb6. **Белые сдались.**

№ 14. **D24/c**

ГЛИГОРИЧ **УНЦИКЕР**

1. d4 d5 2. c4 c6 3. Кf3 Кf6 4. Кc3 dc 5. a4 Сf5 6. e3 e6 7. С:c4 Сb4 8. 0—0 0—0 9. Фe2 Кe4 10. Кa2 Сe7 11. Сd3 Кd7 12. Фc2 Кd6 13. e4 Сg6 14. Кe5 К:e5 15. de Кe8 16. Сe3 f6 17. ef К:f6 18. f3 Сd6 19. Лad1 Фc7 20. g3 Крh8 21. Кc1 b6 22. Фg2 Фe7 23. Кb3 c5 24. Кd2 Лad8 25. Кc4 Сc7 26. Фc2 Лd7 27. b3 Лfd8 28. Сc1 Фf8 29. Сb2 h6 30. Крg2 Кg8 31. Кe5 С:e5 32. С:e5 Кe7 33. Сb5 Кd5 34. Фc1 Кe3 35. Ф:e3 Л:d1 36. Л:d1 Л:d1 37. Ф:h6 Сh7 38. Сc4 Фf7 39. С:e6 Фg6 40. Фf4 Лd8 41. Сf7. **Черные сдались.**

№ 15. **D32/a**

ПЕТРОСЯН **ЛОМБАРД**

1. d4 Кf6 2. c4 e6 3. Кf3 b6 4. a3 Сb7 5. Кc3 d5 6. cd К:d5 7. e3 Кd7 8. К:d5 ed 9. Сd3 Сd6 10. Фc2 h6 11. b4 a6 12. 0—0 0—0 13. Лb1 Фe7 14. a4 Кf6 15. b5 ab 16. ab Кe4 17. Сb2 Кg5 18. Кe5 С:e5 19. de d4 20. f4 Кe6 21. f5 Фg5 22. fe Ф:e3 23. Фf2. **Черные сдались.**

№ 16. **D33/a**

ШАУВЕККЕР **ПАРМА**

1. d4 Кf6 2. c4 e6 3. Кf3 b6 4. e3 Сb7 5. Сd3 c5 6. 0—0 Сe7 7. b3 0—0 8. Сb2 cd 9. ed d5 10. Кbd2 Кbd7 11. Фe2 Лe8 12. Кe5 dc 13. bc К:e5 14. de Кd7 15. Кe4 Кc5 16. Лad1 К:e4 17. С:e4 Фc7 18. Лd3 С:e4 19. Ф:e4 Лac8 20. Сa3 С:a3 21. Л:a3 Лed8 22. h4 h5 23. Фe2 g6 24. Лg3 Ф:c4 25. Ф:h5 Ф:f1.

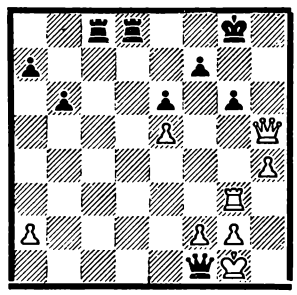

Ничья.

№ 17. **D41/a**

СПАССКИЙ **УНЦИКЕР**

1. d4 Кf6 2. c4 e6 3. Кc3 Сb4 4. Сg5 h6 5. Сh4 c5 6. d5 b5 7. de fe 8. cb d5 9. e3 0—0 10. Сd3 d4 11. ed cd 12. a3 Сa5 13. b4 dc 14. ba Сb7 15. Кf3 Ф:a5 16. 0—0 Кbd7 17. Фe2 С:f3 18. Ф:f3 Кe5 19. Фe2 К:d3 20. Ф:d3 Кd5 21. Сg3 Лac8 22. Сe5 Лf7 23. Лfe1 Фb6 24. Лe2 Фc5. **Ничья.**

№ 18. **D41/a**

КУНСТОВИЧ **АДАМСКИЙ**

1. d4 Кf6 2. c4 e6 3. Кc3 Сb4 4. Сg5 h6 5. Сh4 c5 6. d5 ed 7. cd 0—0 8. e3 Лe8 9. Сd3 g5 10. Сg3 К:d5 11. Кe2 Кf6 12. 0—0 d5 13. f4 Кc6 14. fg hg 15. Л:f6 Ф:f6 16. К:d5 Ф:b2 17. Фf1 Сe6 18.

Лb1 Фh8 19. Кf6 Крg7 20. а3 Леd8 21. Се4 Фh6 22. Кh7 Сd5 23. Сс2 Сd2 24. Л:b7 С:е3 25. Крh1 Ле8 26. Кс3 Се6 27. Фf3 Сf4 28. Ке2 Кd4 29. К:d4 сd 30. Фе4 Лаd8 31. С:f4 gf 32. Фе5 Крg8 33. Кf6 Крf8 34. К:е8 f3 35. Фс5 Крg8 36. gf Фс1 37. Крg2 Фd2 38. Крg1 Фе1 39. Крg2 Фd2 40. Крg1 Фе1 41. Крg2 Л:е8 42. Се4. **Ничья.**

№ 19. **D45/a**

ИВКОВ **ЛОМБАРД**

1. d4 Кf6 2. с4 е6 3. Кс3 Сb4 4. е3 С:с3 5. bс b6 6. Сd3 Сb7 7. f3 d6 8. Ке2 Кс6 9. е4 е5 10. 0—0 Фе7 11. f4 0—0—0 12. d5 Ка5 13. fе dе 14. Сg5 К:с4 15. Кg3 Фс5 16. Крh1 Лd7 17. Фе2 b5 18. а4 с6 19. dс С:с6 20. С:f6 gf 21. аb С:b5 22. Лfb1 а6 23. Л:b5 аb 24. Ла8. **Черные сдались.**

№ 20. **D45/b**

САБО **ГЕОРГИУ**

1. d4 Кf6 2. с4 е6 3. Кс3 Сb4 4. е3 с5 5. а3 С:с3 6. bс Кс6 7. Ке2 b6 8. Кg3 0—0 9. е4 Ке8 10. Се3 Фе7 11. dс bс 12. Се2 Лb8 13. 0—0 f6 14. Фа4 Кс7 15. Лfd1 Ка8 16. Лd2 Лb6 17. Лаd1 Ла6 18. Фb3 Кb6 19. Сf4 Ке5 20. Фb5 Л:а3 21. Се3 Ка4 22. Фа5 Кс6 23. Фс7 К:с3.

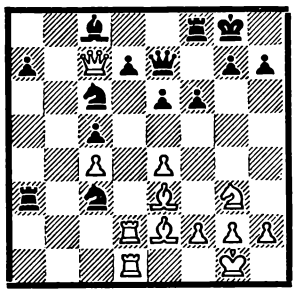

24. Л:d7 К:е2 25. Крf1 С:d7 26. Л:d7 Кеd4 27. С:d4 К:d4 28. f3 Ла1 29. Крf2 Ла2 30. Крg1 Ф:d7 31. Ф:d7 Лb8 32. h4 h6 33. Крh2 К:f3 34. Крh3 Кg1 35. Крh2 Кf3 36. Крh3 Кg1 37. Крh2 Лb1 38. Кh5 Кf3 39. Крg3 Л:g2 40. Кр:g2 К:h4 41. Крg3 Лg1 42. Кр:h4. **Черные сдались.**

№ 21. **D61/a**

ПОРТИШ **ШМИДТ**

1. d4 Кf6 2. с4 g6 3. Кf3 Сg7 4. g3 0—0 5. Сg2 d5 6. 0—0 Кс6 7. сd К:d5 8. Кс3 Кb6 9. е3 е5 10. d5 Ка5 11. е4 с6 12. Сg5 f6 13. Се3 сd 14. С:b6 Ф:b6 15. К:d5 Фd8 16. Лс1 Кс6 17. Фb3 Лf7 18. Лfd1 Се6 19. Фа4 Лd7 20. h4 Сf8 21. Крh2 Крg7 22. Сh3 С:h3 23. Кр:h3 Фе8 24. Крg2 Лаd8 25. h5 Фf7 26. hg hg 27. Лh1 Крg8 28. Фс4 Сg7 29. b4 Ке7 30. К:е7 Л:е7 31. Фе2 Леd7 32. Лс2 а6 33. Кh4 Лd4 34. Фg4 f5 35. Ф:g6 Ф:g6 36. К:g6 fе 37. Ке7 Крf7 38. Кf5 Л4d7 39. Ле1 Крf6 40. К:g7 Кр:g7 41. Л:е4 Крf6 42. Лh4 Лd4 43. Лh6 Крf5 44. Лb6 Лd2 45. Л:d2 Л:d2 46. а4 Лd7 47. а5 е4 48. b5. **Черные сдались.**

№ 22. **D90/a**

ГИЦЕСКУ **ЛЮБОЕВИЧ**

1. с4 g6 2. е4 Сg7 3. d4 d6 4. Кс3 Кd7 5. Кf3 е5 6. Се2 с6 7. d5 Фс7 8. Се3 Кgf6 9. Кd2 0—0 10. g4 а6 11. а3 сd 12. сd Кс5 13. f3 Сd7 14. Лс1 Лfс8 15. 0—0 Фd8 16. Кс4 Сb5 17. К:b5 аb 18. Кd2 h5 19. b4 Л:а3 20. Сg5 Ка4 21. Л:с8 Ф:с8 22. С:b5 Кс3 23. Фс1 Фа8 24. Кb1 К:b1 25. Ф:b1 hg 26. fg К:g4 27. Се2 Фа7 28. Крh1 Кf2 29. Крg2 Кh3 30. Сс1 Кf4 31. С:f4 ef 32. Л:f4 Фе3. **Белые сдались.**

№ 23. **D95/a**

САБО **ИВКОВ**

1. d4 g6 2. с4 Сg7 3. Кс3 d6 4. Кf3 Кf6 5. е4 0—0 6. Се2 е5 7. 0—0 с6 8. Се3 Кbd7 9. Фс2 Кg4 10. Сg5 f6 11. Сd2 f5 12. ef ed 13. К:d4 С:d4 14. С:g4 Ке5 15. Сh3 С:f5 16. С:f5 Л:f5 17. Ке2 Фh4 18. К:d4 Ф:d4 19. Сс3 Ф:с4 20. Лаd1 Лаf8 21. Л:d6 Кf3 22. gf Лg5. **Белые сдались.**

№ 24. **D95/b**

КОРЧНОЙ **ГИЦЕСКУ**

1. d4 Кf6 2. с4 g6 3. Кс3 Сg7 4. е4 d6 5. Кf3 0—0 6. Се2 е5 7. 0—0 ed 8. К:d4 Ле8 9. f3 сb 10. Крh1 d5 11. сd сd 12. Сb5 Кbd7 13. ed а6 14. Са4 b5 15. Кс6 Фb6 16. Сb3 Сb7 17. а4 Кс5 18. Сg5 К:b3 19. Ф:b3 С:с6 20. dс Ф:с6 21. аb аb 22. Л:а8 Л:а8 23. Лс1 h6 24. Се3 Фс4 25. Фd1 b4 26. Ка4 Фе6 27. Кb6 Ле8 28. Кс4 Лс8 29. Фd3 Кd5 30. Сd2.

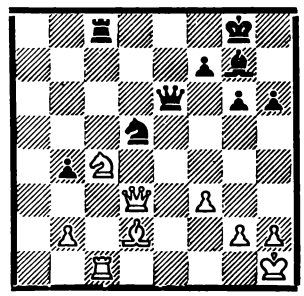

30. . .С:b2 31. Ле1 Кf4 32. Фс2 Ф:с4 33. Ле8 Крh7. **Белые сдались.**

В высшей квалификационной комиссии

Первенство Вооруженных Сил (Калининград, 5—25.V.1973 г.): Клован и Куинджи — по 10 из 15, Захаров А. и Шерешевский — по 9½, Петкевич — 8½, Гусев В., Лернер и Шмит — по 7½, Бангиев и Цейтлин (Ленинград) — по 7, Донченко А., Журавлев, Шведчиков и Юферов—по 6½, Кламан—5½, Петрушин — 4½.

Нормы: 8½—6½.

Женские турниры.

Первенство Москвы (28.I—1.IV. 1973 г.): Стернина — 11 из 14, Зайцева — 10, Балашова — 9½, Островская и Титоренко — по 8½, Белавенец — 7½, Годлевская, Калашникова Л. и Лемачко — по 7, Донченко, Медяникова и Штурм — по 6½, Ахшарумова — 3½, Лим — 3 из 10, Санина — 3. Выбыла Войцик — 2 из 4.

Международный турнир в Тбилиси (23.IV.—12.V., 1973 г.): Гаприндашвили — 12 из 13, Александрия и Коноплева — по 8½, Шуль — 8, Калхбреннер — 7½, Кобаидзе — 7, Андреева, Хугашвили и Чибурданидзе — по 6, Гачечиладзе — 5½, Хайдарова — 5, Бетхер — 4½, Литманович — 3½, Хандсурен — 3.

Нормы: 8—6.

Международный турнир в Воронеже (8—29.V.1973 г.): Козловская — 11½ из 14, Саунина — 10½, Кушнир и Эпштейн — по 9½, Раннику — 9, Цифанская — 8, Гринфельд — 7½, Погоревич — 7, Гофман — 6½, Алехина и Радзиковска — по 6, Салькина — 5½, Михайлова — 3½, Шинка — 3, Суха — 2.

Нормы: 8½—6½.

Межзональный турнир

Петрополис, 23 июля — 18 августа 1973 г.

№ 25. **R11/a**

СМЫСЛОВ **САВОН**

1. Kf3 Kf6 2. b3 d5 3. Cb2 Cg4 4. e3 e6 5. h3 С:f3 6. Ф:f3 Ce7 7. g3 c5 8. Cg2 Kc6 9. 0—0 0—0 10. d3 Kd7 11. Фe2 Cf6 12. c4 С:b2 13. Ф:b2 Kf6 14. cd ed 15. Kd2 Лc8 16. Kf3 Фb6 17. Лfd1 Лfd8 18. Лac1 Лc7 19. d4 c4 20. Ke5 cb 21. Ф:b3 Ф:b3 22. ab Лdc8 23. Kd3 Ke7 24. Л:c7 Л:c7 25. Лa1 b6 26. b4 Ke4 27. Kf4 g5 28. К:d5 К:d5 29. С:e4 К:b4 30. d5 Лd7 31. Лd1 Лd6 32. Cg2 f5 33. g4 fg 34. e4 Kc6 35. Лa1 Ke5 36. Л:a7 gh 37. С:h3 g4 38. Cg2 Лd7 39. Лa8 Kpf7 40. Cf1 Лc7 41. Cb5 Лc5 42. Ce8 Kpf6 43. Kpg2 Лc4 44. Лb8 Л:e4 45. Л:b6 Kpf5 46. Лh6. **Ничья.**

№ 26. **R14/b**

ПОЛУГАЕВСКИЙ **ПОРТИШ**

1. Kf3 d5 2. c4 d4 3. g3 c5 4. e3 Kc6 5. ed К:d4 6. К:d4 Ф:d4 7. d3 Cg4 8. f3 Cf5 9. g4 Cg6 10. Фa4 Фd7 11. Ф:d7 Kp:d7 12. Kc3 e5 13. f4 ef 14. С:f4 Cd6 15. С:d6 Kp:d6 16. 0—0—0 Kf6 17. h3 Лad8 18. Kb5 Kpd7 19. К:a7 Лa8 20. Kb5 Л:a2 21. Kpc2 Лa4 22. Kpc3 Лe8 23. Cg2 Лe2 24. С:b7 Лa2 25. Лb1 Лe3.

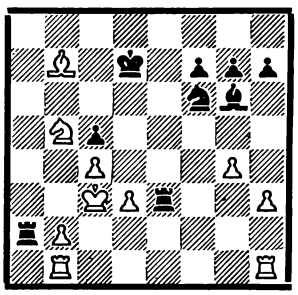

26. Kpb3 Лa5 27. Лbd1 h5 28. g5 Kh7 29. h4 Kf8 30. Лhe1 Лh3 31. Лe5 Ke6 32. Ce4 С:e4 33. Л:e4 Лa8 34. Лf1 Лf8 35. Kpc3 f5 36. Лe5 f4 37. Лa1 Лe3 38. Лa7 Kpc8 39. Л:e6. **Черные сдались.**

№ 27. **R14/b**

ПАННО **ПОЛУГАЕВСКИЙ**

1. Kf3 d5 2. c4 d4 3. e3 Kc6 4. ed К:d4 5. К:d4 Ф:d4 6. d3 e5 7. Kc3 Kf6 8. Ce2 c6 9. Ce3 Фd8 10. d4 ed 11. Ф:d4 Ф:d4 12. С:d4 Ce7 13. 0—0—0 0—0 14. h3 Ce6 15. Лhe1 a6 16. f4 Cb4 17. g4 b5 18. f5 С:c4 19. С:c4 bc 20. С:f6 gf 21. Лe4 С:c3 22. bc Лfd8 23. Л:c4 Л:d1 24. Kp:d1 Лc8 25. Лa4 Лa8 26. Лd4 Лb8 27. Kpc2 Лb5 28. Лc4 Лa5 29. a4 h5 30. Kpb3 h4 31. Л:c6 Kpg7 32. Лd6 Лe5 33. Л:a6 Лe3 34. Лd6 Л:h3 35. Лd1 Kph6 36. a5 Лe3 37. a6 Лe8 38. Лa1 h3 39. Kpb4 Kpg5 40. a7 h2 41. Kpc5 Kp:g4 42. c4 Kp:f5 43. Лh1. **Черные сдались.**

№ 28. **R20/a**

САВОН **КАГАН**

1. c4 g6 2. d4 Cg7 3. g3 d6 4. Cg2 Kc6 5. d5 Kd4 6. e3 Kf5 7. Ke2 e5 8. de fe 9. Kc3 Kf6 10. e4 Ke7 11. h3 0—0 12. Ce3 e5 13. 0—0 Ce6 14. Kd5 c5 15. К:e7 Ф:e7 16. Фd3 Ke8 17. Kc3 Лb8 18. Лfd1 a6 19. Лab1 b5 20. cb ab 21. b4 c4 22. Фd2 Фd7 23. Kph2 Лf7 24. Cf1 Cf8 25. a4 Kc7 26. Фc2 Фc6 27. Лa1 ba 28. Л:a4 Kb5 29. Kd5 c3 30. Лa5 Kd4 31. С:d4 ed 32. Л:d4 Cg7 33. Лc4 Фe8 34. Kpg1 Фd8 35. К:c3 Л:b4 36. Л:b4 Ф:a5 37. Лb8 Cf8 38. Kd5 Фa7 39. Лb4 С:d5 40. ed Ch6 41. Лe4 Cg7 42. Фd2 Фa1 43. Фe3 Лf8 44. Kpg2 Фc3 45. Cd3 Ch6 46. f4 Cg7 47. h4 Фb2 48. Ce2 Фc3 49. Фb6 Лf6 50. Фd8 Cf8 51. Cf3 Лf7 52. h5 Фf6 53. Фb8 g5 54. Cg4 Фc3 55. Ce6 Фc2 56. Kpf3 Фd3 57. Лe3 Фd1 58. Kpf2 Ф:h5 59. Фe8 Фh2 60. Kpf3 Фh1 61. Kpg4 Фd1 62. Лf3 h5 63. Kp:g5 Kph8 64. Ф:f7 Ce7 65. Kph6. **Черные сдались.**

№ 29. **R33/b**

ПАННО **САВОН**

1. c4 Kf6 2. Kc3 e5 3. Kf3 Kc6 4. e4 d6 5. d4 Cg4 6. d5 Kd4 7. Ce3 К:f3 8. gf Cd7 9. f4 Kg4 10. Cd2 ef 11. С:f4 g5 12. Cg3 Cg7 13. h4 h6 14. Ce2 Ke5 15. hg hg 16. Л:h8 С:h8 17. Фb3 b6 18. 0—0—0 a6 19. Лh1 Cg7 20. Kd1 Фf6 21. Ke3 a5 22. a3 a4 23. Фc3 Лa5 24. f3 Kpf8 25. Kpb1 Лa8 26. Kpa2 Лe8 27. Kd1 Kg6 28. Фc2 Kf4 29. Cf1 g4 30. fg С:g4 31. Kc3 Cf3 32. Лh2 Kh5 33. Ce1 Фg6 34. Cd3 Kf4 35. Cf1 С:e4 36. К:e4 Ф:e4. **Белые просрочили время.**

№ 30. **R33/d**

СМЫСЛОВ **ПОРТИШ**

1. c4 e5 2. Kc3 Kf6 3. Kf3 Kc6 4. g3 Cb4 5. Cg2 0—0 6. 0—0 e4 7. Kg5 С:c3 8. dc Лe8 9. f3 d6 10. b3 Cd7 11. Kh3 ef 12. ef Ke7 13. Cg5 Kf5 14. Фd3 h6 15. Cd2 Ke7 16. Лfe1 Cf5 17. Фf1 Фd7 18. g4 Ch7 19. Фf2 a5 20. Kf4 Kg6 21. h4 К:f4 22. С:f4 Фc6 23. Л:e8 Л:e8 24. Лe1 Л:e1 25. Ф:e1 Kpf8 26. g5 Kh5 27. Ce3 hg 28. hg Фe8 29. Фd2 Kg3 30. c5 dc 31. С:c5 Kpg8 32. Cf2 Kf5 33. c4 Cg6 34. Ф:a5 Фd8 35. f4 Фd1 36. Фe1 Фg4 37. Фd2 Kd6 38. Kpf1 Ce4 39. С:e4 К:e4 40. Фe3 Фd1 41. Ce1 Kd6. **Ничья.**

№ 31. **R33/d**

МЕКИНГ **ТАН**

1. c4 e5 2. Kc3 Kf6 3. Kf3 Kc6 4. g3 Cb4 5. Cg2 0—0 6. 0—0 e4 7. Kg5 С:c3 8. bc Лe8 9. d3 ed 10. ed d6 11. Лb1 h6 12. Ke4 К:e4 13. С:e4 Ke5 14. f4 К:c4 15. f5 d5 16. Cg2 Ke3 17. С:e3 Л:e3 18. f6 g6 19. Фd2 Лe6 20. Ф:h6 Л:f6 21. Л:f6 Ф:f6 22. С:d5 Cf5 23. Л:b7 Лd8 24. Cc4 Ф:c3.

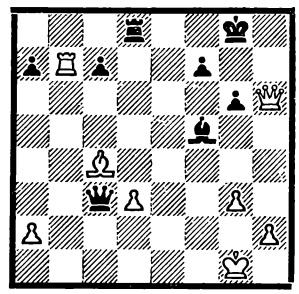

25. С:f7 Kp:f7 26. Л:c7 Ф:c7 27. Фh7 Kpe6 28. Ф:c7 Л:d3 29. Ф:a7 Лd1 30. Kpf2 Лd2 31. Kpf3 Лd3 32. Kpf4 Kpf6 33. Фa6. **Черные сдались.**

№ 32. **R33/d**

СМЫСЛОВ **МЕКИНГ**

1. c4 e5 2. Kc3 Kf6 3. Kf3 Kc6 4. g3 Cb4 5. Cg2 0—0 6. Kd5 e4 7. Kh4 Cc5 8. 0—0 Лe8 9. d3 ed 10. Ф:d3 Ke5 11. Фc2 c6 12. Kc3 К:c4 13. Ka4 Cf8 14. Ф:c4 b5 15. Фd4 ba 16. e4 Ca6 17. Лe1 Фb6 18. Ce3 Cb4 19. Ф:b6 ab 20. Лed1 Ce2 21. Лd4 c5 22. Л:b4 cb 23. e5 Kg4 24. С:a8 К:e3 25. Лe1 Cc4 26. Ce4 Kd5 27. a3 ba 28. ba Kc3 29. Cf3 f6 30. Лc1 Л:e5 31. Kpg2 Лc5 32. Л:c3 Cf1 33. Kp:f1 Л:c3 34. Cd5 Kpf8 35. Kpe2 Л:a3 36. Kpd2 b5 37. Kf5 b4 38. Ke3 b3 39. Kpc3 Лa2 40. Kpb4 Л:f2 41. Kp:a4 b2 42. Ca2 Л:h2 43. Kpb3 Лh3 44. Kf1 Лh1 45. Kd2 Лg1. **Белые сдались.**

№ 33. **R33/d**

БРОНШТЕЙН ПОЛУГАЕВСКИЙ

1. c4 Kf6 2. Kc3 e5 3. Kf3 Kc6 4. g3 Kd4 5. Cg2 K:f3 6. C:f3 Cb4 7. Фb3 a5 8. 0—0 0—0 9. d3 h6 10. Ce3 C:c3 11. Ф:c3 d6 12. c5 Лe8 13. cd Ф:d6 14. Лfc1 c6 15. Cc5 Фc7 16. Фb3 Cg4 17. C:g4 K:g4 18. e4 Kf6 19. f3 Kh7 20. d4 ed 21. C:d4 Kg5 22. Cb6 Фd7 23. h4 a4. **Ничья.**

№ 34. **R34/a**

ПОРТИШ **МЕКИНГ**

1. c4 e5 2. Kc3 Kf6 3. g3 Cb4 4. Cg2 0—0 5. e4 C:c3 6. bc c6 7. Ca3 Лe8 8. Фb3 b6 9. Лd1 Cb7 10. d3 d5 11. Ke2 de 12. de Фc8 13. c5 Ca6 14. f3 Kbd7 15. Ch3 Фb7 16. Kc1 Лab8 17. cb K:b6 18. Cd6 Лbd8 19. Kpf2 Cb5 20. Фc2 Л:d6 21. Л:d6 Kc4 22. Лd3 Фb6 23. Kpg2 Ke3 24. Л:e3 Ф:e3 25. Лd1 Фb6 26. Фf2 Ф:f2 27. Kp:f2 Kpf8 28. Cf1 C:f1 29. Kp:f1 Kpe7 30. Kd3 Kd7 31. Лb1 Лa8 32. Kpe2 f6 33. Лb7 Kpd8 34. f4 Kpc8 35. Лb4 Kpc7 36. Лb1 Лe8 37. Kpf3 f5 38. Kf2 fe 39. K:e4 ef 40. gf Kb6 41. Лg1 Лe7 42. h4 Kd5 43. c4 Kb6 44. c5 Kd5 45. f5 Kpb7 46. Лb1 Kpa6 47. Лb8 Лe5 48. Kd6 Kf6 49. Лb7 Л:c5 50. Л:g7 Лd5 51. Kc8 Л:f5 52. Kpg2 Лf4 53. Л:a7 Kpb5 54. Лf7 h5 55. Ka7 Kpc5 56. a4 Лg4 57. Kpf3 Kd5 58. Лf5 Л:h4 59. a5 Лh3 60. Kpg2 Лa3 61. Л:h5 Л:a5 62. K:c6. **Ничья.**

№ 35. **R39/c**

КАГАН **ЛЮБОЕВИЧ**

1. c4 g6 2. g3 Cg7 3. Cg2 e5 4. Kc3 Ke7 5. e3 Kbc6 6. Лb1 a5 7. a3 b6 8. Kge2 Kf5 9. d3 Cb7 10. Kd5 0—0 11. Kec3 Kd6 12. b4 ab 13. ab Ke7 14. Фb3 K:d5 15. K:d5 Лa7 16. 0—0 Kph8 17. Cb2 f5 18. c5 bc 19. bc Kf7 20. Лa1 Л:a1 21. Л:a1 Cc6 22. Лa7 Kg5 23. f4 ef 24. C:g7 Kp:g7 25. gf Ke6 26. Фc3 Kph6 27. d4 g5 28. Лa6 Cb7 29. Лa7 C:d5 30. C:d5 gf 31. ef K:f4 32. Cc4 Лg8 33. Kpf1 Лg2 34. Фe3 Фg5 35. Л:c7 Л:h2 36. Фf3 Фh4 37. Kpg1 Лg2 38. Ф:g2 K:g2 39. Kp:g2 Фg4 40. Kph1 Фh3. **Белые сдались.**

№ 36. **R42/a**

ПАННО **ЛЮБОЕВИЧ**

1. Kf3 Kf6 2. c4 c5 3. g3 b6 4. Cg2 Cb7 5. 0—0 g6 6. Kc3 Cg7 7. d4 cd 8. Ф:d4 Kc6 9. Фf4 Лc8 10. Лd1 Kh5 11. Фe3 Kb4 12. Лb1 Л:c4 13. Ke5 C:e5 14. Ф:e5 f6 15. Фb5 Ca6 16. Фa4 Фc8 17. Фb3 Kg7 18. Kd5 Kc6 19. e4 Ke6 20. Ce3 Kpf7 21. Фa3 Лc2 22. Лbc1 Л:c1 23. Л:c1 Фb7 24. e5 fe 25. K:e7 Cb5 26. Kd5 Лe8 27. Фd6 Фc8 28. f4 ef 29. C:f4 Фd8 30. Ce3 Ke7 31. K:e7 Ф:e7 32. Фd2 h5 33. Cd5 Kpg7 34. h4 Kph7 35. Kph2 Kg7 36. Лe1 Kf5 37. Cf2 Фf8 38. Л:e8 Ф:e8 39. Cf3 Cc6 40. Фd3 C:f3 41. Ф:f3 Фe5 42. Фb3 d5 43. Фa4 Kph6 44. Ф:a7 K:h4 45. Ф:b6 Kf5 46. Фb4 d4 47. Фd2 g5 48. Фe1 Ke3 49. Kpg1 Фe4 50. C:e3 Ф:e3. **Белые сдались.**

№ 37. **R77/c**

РЕШЕВСКИЙ **САВОН**

1. d4 Kf6 2. c4 c5 3. d5 e6 4. Kc3 ed 5. cd d6 6. e4 g6 7. Kf3 Cg7 8. Ce2 0—0 9. 0—0 Лe8 10. Kd2 Kbd7 11. a4 Лb8 12. Фc2 a6 13. Kc4 Kb6 14. Ka3 Cd7 15. Cg5 h6 16. Cf4.

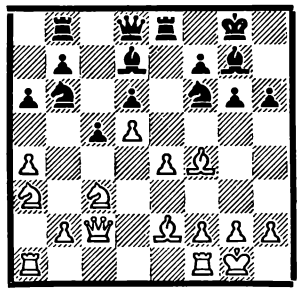

16...K:a4 17. C:d6 K:c3 18. bc K:e4 19. C:b8 K:c3 20. Cf3 Ф:b8 21. Лae1 Л:e1 22. Л:e1 b5 23. Фd2 Фd6 24. Лe3 Ka4 25. Фa5 c4 26. Kb1 Cf5 27. Kd2 c3 28. Ke4 Фa3 29. K:c3 C:c3 30. Фd8 Kpg7 31. g4 Фc1 32. Kpg2 Cf6 33. Фd6 Cb1 34. Лe8 Фc5 35. Фb8 Kb6 36. Лh8 Ce7 37. Лg8 Kph7 38. Фe8 h5 39. Ф:f7 Kph6 40. Ф:g6 C:g6. **Белые сдались.**

№ 38. **R81/c**

ГЕЛЛЕР **ТАН**

1. e4 d5 2. ed Kf6 3. d4 K:d5 4. Kf3 Cg4 5. Ce2 Kc6 6. 0—0 g6 7. c4 Kb6 8. d5 C:f3 9. C:f3 Ke5 10. Ce2 Cg7 11. Kc3 c6 12. Фb3 0—0 13. Лd1 cd 14. c5 Kbd7 15. Ф:d5 e6 16. Ф:b7 K:c5 17. Л:d8 K:b7 18. Л:a8 Л:a8 19. Ce3 Kd6 20. Cc5 Kec4 21. Лc1 Лc8 22. b4 Kb6 23. C:d6 Л:c3 24. Л:c3 C:c3 25. Kpf1 Kd5 26. b5 Cd4 27. a4 Cb6 28. Cd3 f5 29. Cc4 Kpf7 30. C:d5 ed 31. Kpe2 Kpe6 32. Cf4 d4 33. Kpd3 Kpd5 34. Cc1 Ca5 35. Cb2 Cb6 36. f3 h5 37. h4 Cc5 38. a5 Cb4 39. b6 ab 40. a6 Kpc6 41. C:d4 Ce1 42. a7 Kpb7 43. C:b6 Cg3 44. Kpe2 Ce5 45. Cf2 Cd6 46. Kpd3 Ce7 47. Kpc4 f4 48. Kpd5 Cd8 49. Kpe5 g5 50. hg C:g5 51. Kpf5 Ch6 52. Cc5. **Черные сдались.**

№ 39. **R82/c**

БРОНШТЕЙН **ЛЮБОЕВИЧ**

1. e4 Kf6 2. e5 Kd5 3. d4 d6 4. c4 Kb6 5. 5. f4 de 6. fe c5 7. d5 e6 8. Kc3 ed 9. cd c4 10. Kf3 Cg4 11. Фd4 C:f3 12. gf Cb4 13. C:c4 0—0 14. Лg1 g6.

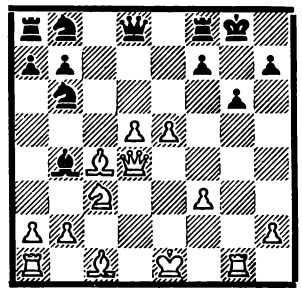

15. Cg5 Фc7 16. Cb3 Cc5 17. Фf4 C:g1 18. d6 Фc8 19. Kpe2 Cc5 20. Ke4 K8d7 21. Лc1 Фc6 22. Л:c5 K:c5 23. Kf6 Kph8 24. Фh4 Фb5 25. Kpe3 h5 26. K:h5 Ф:b3 27. ab Kd5 28. Kpd4 Ke6 29. Kp:d5 K:g5 30. Kf6 Kpg7 31. Ф:g5 Лfd8 32. e6 fe 33. Kp:e6 Лf8 34. d7 a5 35. Kg4 Лa6 36. Kpe5 Лf5 37. Ф:f5 gf 38. d8Ф fg 39. Фd7 Kph6 40. Ф:b7 Лg6 41. f4. **Черные сдались.**

№ 40. **R83/c**

ГЕЛЛЕР **БРОНШТЕЙН**

1. e4 Kf6 2. e5 Kd5 3. d4 d6 4. Kf3 Cg4 5. Ce2 e6 6. 0—0 Ce7 7. h3 Ch5 8. c4 Kb6 9. Kc3 0—0 10. Ce3 d5 11. c5 C:f3 12. C:f3 Kc4 13. Cf4 Kc6 14. b3 K4a5 15. Лc1 b6 16. Ka4 b5 17. Kc3 b4 18. Ke2 f6 19. ef C:f6 20. Cg4 Фd7 21. Фd3 a6 22. Лce1 Фf7 23. Ch2 Лfe8 24. Лd1 Kb7 25. Kph1 Kbd8 26. f4 g6 27. Cf3 Ke7 28. g4 Kdc6 29. f5 ef 30. C:c7 Kph8 31. Ch2 Лed8 32. Фe3 g5 33. gf K:f5 34. Фf2 Kg7 35. Cg4 Лf8 36. Ce5 Ke8 37. Kg3 Лa7 38. Ch5 Фg8 39. Фb2 C:e5 40. de d4 41. Л:f8 Ф:f8 42. Лf1 Фg8 43. Фf2 Kg7 44. Cf7 Фd8 45. Cc4 Лa8 46. Ke4 Kh5 47. Фf7 Kf4 48. Фb7 Ka5 49. Фf7 Kg6 50. Cd5 Лc8 51. Kd6 Лc7 52. Фf5 Фe7 53. Kf7 Kpg7 54. K:g5 Лd7 55. e6 Лc7 56. K:h7. **Черные просрочили время.**

№ 41. **R85/b**

РЕШЕВСКИЙ **ЛЮБОЕВИЧ**

1. d4 g6 2. c4 Cg7 3. e4 d6 4. Kc3 Kd7 5. Kf3 e5 6. Ce2 c6 7. 0—0 Kh6 8. Лb1 0—0 9. b4 f5 10. Cg5 Фe8 11. d5 Kf7 12. dc bc 13. Cc1 Cb7 14. ef gf 15. Kh4 e4 16. Лb3 Фe6 17. K:f5 Ф:f5 18. Cg4 Фg6 19. C:d7 Ke5 20. Ch3 Лf3 21. Ke2 Kd3 22. Kf4 Л:f4 23. Л:d3 ed 24. C:f4 Cc8 25. C:c8 Л:c8 26. Лe1 Лf8 27. Фd2 Фf5 28. g3 d5 29. c5 h5 30. h4 Cd4 31. Kpg2 Лf7 32. f3 Kph7 33. Лd1 Ce5 34. C:e5 Ф:e5 35. Ф:d3 Kpg8 36. f4 Фb2 37. Лd2 Ф:b4 38. Фg6 Kpf8 39. Фh6 Лg7 40. Лe2 Ф:c5 41. Фh8 Kpf7 42. Фe8 Kpf6 43. Фe6×.

№ 42. **R85/b**

ПОЛУГАЕВСКИЙ **КАГАН**

1. d4 g6 2. c4 Cg7 3. Кc3 d6 4. e4 e5 5. Кf3 Cg4 6. d5 Кd7 7. h3 C:f3 8. Ф:f3 a5 9. b3 Ch6 10. Ca3 Фg5 11. Лd1 f5 12. g3 Фf6 13. Cg2 b6 14. h4 Кe7 15. h5 Кpf7 16. Кb5 Лac8 17. Ch3 Кpg7 18. Лh2 Лhf8 19. hg hg 20. Кpe2 Кc5 21. C:c5 bc 22. Лdh1 Лh8 23. Cg2 Фg5 24. Фc3 fe 25. C:e4 Кf5 26. C:f5 Ф:f5 27. Фd3 Фg4 28. Кpf1 Фd7 29. Лh4 Лcf8 30. Л1h2 Лf7 31. Фe4 Лf6 32. Кc3 Фf5 33. Фe2 Лff8 34. Кpg2 Cg5 35. Л:h8 Л:h8 36. Л:h8 Кр:h8.

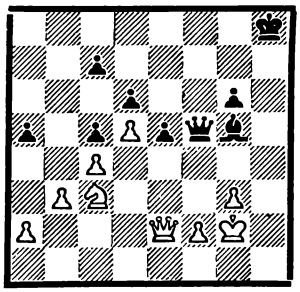

37. Фe4 Кpg7 38. Ф:f5 gf 39. Кb5 e4 40. Кpf1 Кpf6 41. Кpe2 Cc1 42. К:c7 Cb2 43. Кb5 Ce5 44. f4 ef 45. Кр:f3 Кpg5 46. Кa7 Кpf6 47. Кc6 Cc3 48. Кd8 Кpe7 49. Кb7 Cd2 50. Кpe2 Cb4 51. Кpe3 Cc3 52. a4 Ce5 53. К:a5 C:g3 54. Кc6 Кpd7 55. a5 Кpc7 56. Кe7 f4 57. Кpf3 Ce1 58. a6 Кpb6 59. Кc8 Кр:a6 60. Кр:f4 Кpa5 61. К:d6 Кpb4 62. Кpe4 Кpa5 63. Кf5 Кpb4 64. d6 Кр:b3 65. Кpd5. **Черные сдались.**

№ 43. **R86/b**

ТАН **СМЫСЛОВ**

1. e4 d6 2. d4 Кf6 3. Кc3 g6 4. Cc4 Cg7 5. Фe2 c6 6. e5 Кd5 7. Cd2 0—0 8. Cb3 a5 9. a4 de 10. de Кa6 11. Кf3 Кc5 12. C:d5 cd 13. Ce3 Кe4 14. Cd4 К:c3 15. C:c3 b6 16. Фd2 Ca6 17. h4 Фd7 18. h5 Фg4 19. 0—0—0 Ф:a4 20. Кpb1 Лfc8 21. Лh4 Фe8 22. hg hg 23. Лdh1 Лc4 24. Лh7 Фf8 25. e6 Л:c3 26. ef Ф:f7 27. bc Лd8 28. Кe5 Фf6 29. f4 d4 30. g4 Cb7 31. Л1h3 Лd5 32. cd Фd6 33. Фh2 Фb4 34. Кpa2 Фa4 35. Лa3 Ф:d4 36. Л:g7 Кр:g7 37. Лh3. **Белые просрочили время.**

№ 44. **R88/b**

РЕШЕВСКИЙ **БАЙАСАС**

1. d4 g6 2. e4 d6 3. Кc3 Кf6 4. Кf3 Cg7 5. Ce2 0—0 6. 0—0 Cg4 7. Ce3 Кc6 8. Фd2 e5 9. de de 10. Лad1 Ф:d2 11. Л:d2 Лfd8 12. Лfd1 Л:d2 13. Л:d2 Кe8 14. h3 C:f3 15. C:f3 Кd4 16. Cd1 Кd6 17. Лd3 c5 18. f3 f5 19. g4 b5 20. Кd5 fe 21. fe К:e4 22. Лa3 Лd8 23. Кe7 Кpf8 24. Л:a7 Cf6 25. Ch6 Кpe8 26. c3 C:e7 27. cd cd 28. Кpg2 Кd6 29. a4 b4 30. a5 Лb8 31. Ca4 Кpf7 32. Cb3 Кpe8 33. a6 Кb5 34. Ca4 Кpd8 35. Лb7 Л:b7 36. ab Кpc7 37. C:b5 Кр:b7 38. Кpf3 Кpb6 39. Cc4 Кpc5 40. b3. **Черные просрочили время.**

№ 45. **R89/a**

САВОН **ГОРТ**

1. e4 d6 2. d4 Кf6 3. Кc3 g6 4. f4 Cg7 5. Кf3 c5 6. Cb5 Cd7 7. C:d7 Кf:d7 8. d5 Кa6 9. 0—0 0—0 10. f5 Фb6 11. Кph1 Кc7 12. Кe2 c4 13. Кg3 a5 14. Лb1 c3 15. b3 a4 16. Cg5 Кf6 17. ba Фa7 18. Кd4 Лab8 19. Кde2 Ф:a4 20. К:c3 Фa5 21. Cd2 Лfc8 22. fg fg 23. Фf3 Фa6 24. e5 de 25. Лbe1 Лf8 26. Фd1 Кc:d5 27. К:d5 К:d5 28. Фb1 Л:f1 29. Л:f1 Лc8 30. Фb3 Фc4 31. Ф:b7 e4 32. Фb3 e3 33. Ca5 e6 34. Лe1 Ф:c2 35. Фb7 Фc6 36. Фb3 Кf4 37. Лg1 Cd4 38. Фd1 Фd5. **Белые сдались.**

№ 46. **R90/a**

ЛЮБОЕВИЧ **САВОН**

1. e4 c6 2. d3 d5 3. Кd2 g6 4. Кgf3 Cg7 5. c3 e5 6. a4 Кe7 7. a5 0—0 8. Ce2 h6 9. 0—0 f5 10. b3 Кph7 11. Ca3 Лg8 12. Лe1 g5 13. ef C:f5 14. Кf1 Кd7 15. Кg3 Cg6 16. a6 b6 17. d4 e4 18. Кd2 Кf6 19. f3 Лe8 20. fe de 21. Кc4 Кed5 22. Cb2 Фc7 23. Кe5 Л:e5 24. de Ф:e5 25. Лc1 Кf4 26. Ca1 Фe7 27. b4 Лd8 28. Фb3 Кd3 29. C:d3 Л:d3 30. Лcd1 Фd7 31. Фc2 Кg4 32. Фe2 Кf6 33. c4 Л:d1 34. Л:d1 Фe7 35. C:f6 C:f6 36. К:e4 C:e4 37. Лe1 Cd4 38. Кph1 C:g2 39. Кр:g2. **Черные просрочили время.**

№ 47. **R91/d**

ЛЮБОЕВИЧ **ГОРТ**

1. e4 c6 2. Кc3 d5 3. Кf3 Cg4 4. h3 C:f3 5. Ф:f3 Кf6 6. d3 e6 7. a3 Кbd7 8. g4 g6 9. Фg3 Cc5 10. h4 h5 11. g5 Кg4 12. Кd1 de 13. de Фb6 14. b4 Cd4 15. c3 Ce5 16. f4 Cg7 17. e5 0—0—0 18. Лa2 Фc7 19. Ce2 Кb6 20. a4 Кd5 21. C:g4 hg 22. Ф:g4 Кe7 23. h5 gh 24. Л:h5 Л:h5 25. Ф:h5 Кf5 26. Кe3 C:e5 27. fe Ф:e5 28. Фe2 Ф:c3 29. Cd2 Фb3 30. Лa1 Кd4 31. Фf1 e5 32. b5 e4 33. Кpf2 Кc2 34. Фh3 Кpb8 35. Ca5 b6 36. bc Ф:e3 37. Ф:e3 К:e3 38. Кр:e3 ba 39. Кр:e4 Кpc7 40. Лf1 Лe8 41. Кpd5 Лe7 42. Лb1 Кpc8 43. Лb7. **Черные сдались.**

№ 48. **R93/d**

ЛЮБОЕВИЧ **СМЫСЛОВ**

1. e4 c6 2. d4 d5 3. ed cd 4. c4 Кf6 5. Кc3 e6 6. Кf3 Ce7 7. Cf4 dc 8. C:c4 0—0 9. 0—0 Кc6 10. Лc1 a6 11. a3 b5 12. Ca2 Cb7 13. d5 ed 14. К:d5 К:d5 15. C:d5 Лc8 16. Лe1 Cf6 17. Cd6 Лe8.

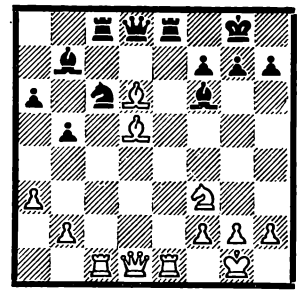

18. C:f7 Кр:f7 19. Фd5 Кpg6 20. Л:e8 Ф:e8 21. Фd3 Кpf7 22. Лe1 Кe7 23. h4 Фd8 24. Кg5 C:g5 25. hg Кg6 26. f4 Фb6 27. Кph2 Кpg8 28. Фb3 Кph8 29. Лe6 Фf2 30. Фg3 Ф:g3 31. Кр:g3 Лd8 32. Cc5 Cc8 33. Лc6 Cf5 34. Л:a6 Кpg8 35. Cd6 Кpf7 36. Лb6 Cd3 37. Лb7 Кpe6 38. Cb4 Лd7 39. Лb6 Кpf5 40. Cd6 Кe7 41. Ce5 Кpe4 42. b3 Кpe3 43. a4 Кf5 44. Кph2 Ce4 45. Л:b5 Лd2 46. Cb8 Л:g2 47. Кph3 Лg3 48. Кph2 Лg4 49. Ca7 Кpe2. **Белые сдались.**

№ 49. **E00/a**

ЛЮБОЕВИЧ **ПОРТИШ**

1. e4 e6 2. d3 d5 3. Кd2 Кf6 4. Кgf3 Кc6 5. c3 a5 6. e5 Кd7 7. d4 b6 8. h4 Ce7 9. Cb5 Кcb8 10. Кf1 Ca6 11. C:a6 Л:a6 12. Фd3 h6 13. Кg3 Кf8 14. Кh5 g6 15. Кf4 Фd7 16. h5 g5 17. Кe2 c5 18. Кh2 c4 19. Фc2 Кpd8 20. Кg4 Фe8 21. a4 Лa7 22. Лb1 Лc7 23. f4 Кbd7 24. f5.

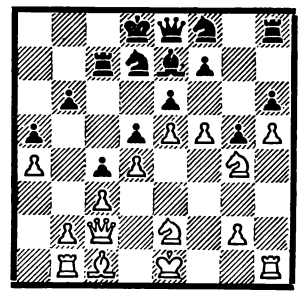

24. . .f6 25. fe К:e6 26. Кe3 fe 27. К:d5 ed 28. К:c7 К:c7 29. cd Фf7 30. b3 Лf8 31. bc Фf2 32. Кpd1 Ф:g2 33. Лe1 Кa6 34. Лb3 Кb4 35. Фg6 Лf6 36. Фg8 Кpc7 37. Лe3 Cd6 38. Cd2 Cf4 39. К:f4 Л:f4 40. Л3e2 Фf3. **Ничья.**

№ 50. **E02/b**

ХУГ **ПОРТИШ**

1. e4 e6 2. d4 d5 3. Кd2 Кf6 4. e5 Кfd7 5. f4 c5 6. c3 Кc6 7. Кdf3 cd 8. cd Кb6 9. Cd3 Cd7 10. Кe2 h5 11. 0—0 g6 12. Cd2 Кb4 13. C:b4 C:b4 14. a3 Ce7 15. Кc3 Кpf8 16. Кg5 Лc8 17. Фf3 Кc4 18. К:d5 ed 19. Ф:d5 Ce6 20. К:e6 fe 21. Ф:d8 C:d8 22. Лac1 Кb6

23. С:g6 Л:c1 24. Л:c1 Кd5 25. Сe4 Сb6 26. С:d5 ed 27. Лd1 Крe7 28. Крf2 Лc8 29. Лd2 Крe6 30. g3 Лc4 31. Крe3 Лc1 32. Крd3 Лe1 33. Лc2 Лd1 34. Крe2 Л:d4 35. Лc8 Лc4 36. Лe8 Крf5 37. Крd3 Лd4 38. Крc3 Лe4 39. Лg8 Лe2 40. Лg5 Крe4 41. e6 Сd4 42. Крb4 Л:b2 43. Крa4 Сc3 44. Лe5 Крd4. **Белые сдались.**

№ 51. **E02/b**

БРОНШТЕЙН **ХУГ**

1. e4 e6 2. d4 d5 3. Кd2 Кf6 4. e5 Кfd7 5. f4 c5 6. c3 Кc6 7. Кdf3 cd 8. cd Кb6 9. Кe2 h5 10. Кc3 Сd7 11. Сe2 Лc8 12. 0—0 g6 13. Крh1 a6 14. b3 Кe7 15. Фd2 Кf5 16. Сb2 Сb4 17. a3 Сe7 18. Кa2 Крf8 19. Сc3 Кa8 20. Сa5 Фe8 21. a4 Крg7 22. Сd3 Кh6 23. Фe2 Сd8 24. Сd2 Сe7 25. Фe1 Лc7 26. Кc3 Сc6 27. Кe2 Кf5 28. g3 Фc8 29. Кc1 b6 30. Крg1 a5 31. Кa2 Сb7 32. Кc3 Лc6 33. Кb5 Фb8 34. Фe2 Кc7 35. Сe1 Кa6 36. Лd1 Кb4 37. Сb1 Сa6 38. h3 Лh6 39. Фd2 Лc8 40. Крg2 Кc2 41. Сf2 С:b5 42. ab Кa3 43. Сd3 Сb4 44. Фe2 Лc3 45. g4 Кe7 46. Сh4 Л:b3 47. Сg5 Лh7 48. f5 gf 49. gf К:f5 50. Кh4 К:h4 51. С:h4 Фg8 52. Крh2 Крf8 53. Сf6 Сc3 54. Лg1 Лh8 55. Л:g8 Л:g8 56. Ф:h5. **Черные сдались.**

№ 52. **E08/a**

МЕКИНГ **ХУГ**

1. e4 e6 2. d4 d5 3. Кc3 Сb4 4. e5 c5 5. a3 Сa5 6. b4 cd 7. Кb5 Сc7 8. f4 Кe7 9. Кf3 Сd7 10. Кb:d4 Кbc6 11. Сb2 К:d4 12. К:d4 Сb6 13. Сd3 Кc6 14. Кb5 0—0 15. Фh5 h6 16. g4 Сe8 17. Фh3 f6 18. ef Л:f6 19. Лf1 d4 20. 0—0—0 a6 21. g5 ab 22. gf Ф:f6 23. Лde1 Кd8 24. Крb1 Лc8 25. Лe5 Сf7 26. Л:b5 Лc6 27. Фg2 Лd6 28. Фe4 Сc7 29. f5 Лd7 30. fe Ф:e6 31. Фh7 Крf8 32. Фh8 Крe7 33. Ф:g7 Кc6 34. Лbf5 Кe5 35. Л:e5. **Черные сдались.**

№ 53. **E09/a**

МЕКИНГ **БРОНШТЕЙН**

1. e4 e6 2. d4 d5 3. Кc3 Сb4 4. e5 c5 5. a3 С:c3 6. bc Кe7 7. a4 Кbc6 8. Кf3 Фc7 9. Сa3 b6 10. Сd3 h6 11. 0—0 c4 12. Сe2 Сb7 13. Лe1 0—0—0 14. Сf1 Фd7 15. g3 Лde8 16. Кh4 Крb8 17. f4 Кc8 18. Сh3 g6 19. Лf1 Лeg8 20. Сg2 a5 21. Фe1 Лh7 22. g4. **Ничья.**

№ 54. **E17/a**

БРОНШТЕЙН **РЕШЕВСКИЙ**

1. e4 e5 2. Кf3 Кc6 3. Сc4 Сe7 4. d4 d6 5. de de 6. Сd5 Сd6 7. Кg5 Кh6 8. c3 Кe7 9. Сb3 Кg6 10. g3 Фe7 11. h3 Сd7 12. Фe2 0—0—0 13. Кf3 Сc5 14. Сe3 Крb8 15. Кbd2 С:e3 16. Ф:e3 f5 17. 0—0—0 f4 18. Фe2 Кf7 19. h4 h5 20. Кh2 Сe6 21. Кc4 Фc5 22. Л:d8 К:d8 23. Лd1 Кf7 24. Кd2 Фc6 25. Кdf3 a6 26. Фc2 С:b3 27. ab Лf8 28. Фe2 Фe6 29. Кd2 Лh8 30. Кc4 fg 31. fg Кe7 32. Кf1 g6 33. Кfe3 Лd8 34. Лf1 Кd6 35. К:d6 cd 36. Фc4 Фh3 37. Лf3 Фh1 38. Фf1 Ф:f1 39. Л:f1 Крc8 40. Лf7 Лd7 41. Кc4 Крc7 42. Лf6 Лd8 43. Лe6 Лd7 44. Крc2 Кc8 45. Л:g6 Лh7 46. b4 b5 47. Кe3 Кe7 48. Лg5 Крd7 49. b3 Крe6 50. c4 Кc6 51. Крc3 Кd4 52. Кf5 К:f5 53. ef Крf6 54. Крd3 bc 55. bc Лb7 56. Л:h5 Л:b4 57. g4 d5 58. Лh6 Крf7 59. g5 Л:c4 60. f6 Лd4 61. Крc2 Лc4 62. Крb2 Лb4 63. Крa3 Лf4 64. Лh7 Крg6 65. Лh6 Крf7 66. h5 e4 67. Лh7 Крe6 68. h6 Крf5 69. Лe7 Кр:g5 70. h7 Лf3 71. Крb2 Кр:f6 72. Лe8 Лh3 73. h8Ф Л:h8 74. Л:h8 Крe5 75. Крc3 d4 76. Крc4 d3 77. Крc3 a5 78. Лe8 Крf4 79. Крd2 a4 80. Лf8 Крe5 81. Крe3 Крd5 82. Лa8. **Черные сдались.**

№ 55. **E21/a**

БРОНШТЕЙН **ПАННО**

1. e4 e5 2. Кf3 Кc6 3. Сb5 Кf6 4. Фe2 Сe7 5. c3 d6 6. d4 Сd7 7. d5 Кb8 8. Сd3 c6 9. c4 Кa6 10. Кc3 0—0 11. h3 Кc5 12. Сc2 cd 13. cd Фc7 14. Сd2 g6 15. b4 Кa6 16. a3 Кh5 17. g3 Лac8 18. Сb3 Крh8 19. 0—0—0 b5 20. Крb2 Фb7 21. Сh6 Лfd8 22. Фd2 Кb8 23. g4 Кf6 24. Сg5 Сe8 25. Фe2 Кbd7 26. Ф:b5 Фc7 27. Лc1 Кb6 28. Фa6 Фd7 29. Лhe1 Крg7 30. Сe3 Лb8 31. Кd2 h5 32. g5 Кh7 33. h4 f6 34. gf С:f6 35. Лh1 Фe7 36. Кf3 Лd7 37. Кg5 Лdb7 38. Кf3 Сd7 39. Крa2 Сg4 40. Кh2 Сd7 41. Кf3 Сg4 42. Кd2 С:h4 43. Сc2 Сg5 44. Кb3 С:e3 45. fe Лc7 46. Сd3 Сc8 47. Фa5 a6 48. С:a6 Лa7 49. b5 Кc4 50. Фb4 К:a3 51. Кр:a3 С:a6 52. b6 Лaa8 53. Кa4 Кf6 54. Кa5 Лc8 55. Лc6 Крh6 56. Л:d6 Лc2 57. Лc6 Лa2 58. Крb3 Ф:b4 59. Кр:b4 К:e4 60. Лg1 Кg5 61. Лc7 Лd8 62. Лd1 Сe2 63. Лb1 Л:d5 64. Кc5 Кe6 65. b7 Л:a5 66. Кр:a5 К:c7 67. b8Ф Л:c5 68. Крb6 Кe6 69. Фe8 Сg4 70. Лg1 Лd5 71. e4 Лd6 72. Крa5 Лa6 73. Крb4 Лb6 74. Крc3 Крg5 75. Фe7 Крf4 76. Фf6 Кр:e4 77. Лe1 Крd5 78. Л:e5 Крd6 79. Лa5 Лc6 80. Крd2 Сf5 81. Фe5 Крd7 82. Лd5 Крe7 83. Лa5 Лd6 84. Крe1 Лd8 85. Крe2 Сd3 86. Крe3 Сf5 87. Лa3 Лd7 88. Фh8 Крf7 89. Лa8 Лc7 90. Крf2 Крe7 91. Фe5 Крf7 92. Лh8 Лc2 93. Крe3 Кf8 94. Фd5 Кe6 95. Фe5 Кf8 96. Крf4 Лc8 97. Крg3 Лd8 98. Фc7 Лd7 99. Фc4 Сe6 100. Фb4 Лe7 101. Крh4 Лe8 102. Крg5 Сf5.

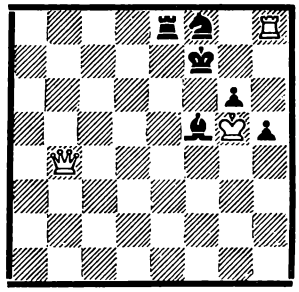

103. Крh6 Лe7 104. Фb3 Лe6 105. Фb2. **Черные сдались.**

№ 56. **E24/a**

ГЕОРГИУ **СМЫСЛОВ**

1. e4 e5 2. Кf3 Кc6 3. Сb5 a6 4. С:c6 dc 5. 0—0 Фe7 6. b3 Сg4 7. h3 Сh5 8. Сb2 f6 9. d3 Кh6 10. Кbd2 g5 11. g4 Сg6 12. d4 Кf7 13. de fe 14. Кc4 Сg7 15. Кfd2 0—0—0 16. Фe2 h5 17. Кe3 hg 18. hg Фf6 19. f3 Лh3 20. Кg2 Сf8 21. Крf2 Л:d2 22. Ф:d2 Ф:f3 23. Крe1 Ф:e4 24. Фe2 Сb4 25. c3 Ф:e2 26. Кр:e2 Сd3 27. Крd2 С:f1 28. Л:f1 Сc5 29. b4 Лh2 30. bc Л:g2 31. Крd3 Кd8 32. Сc1 Л:g4 33. Лf5 e4 34. Крd4 Крd7 35. Сe3 Крe7 36. Лf1 Кf7 37. Лb1 Крe6 38. Л:b7 Кh6 39. Крc4 Кf5 40. Сd4 e3 41. Крd3 Лg2 42. Лb1 Лd2. **Белые сдались.**

№ 57. **E39/b**

БРОНШТЕЙН **СМЫСЛОВ**

1. e4 e5 2. Кf3 Кc6 3. Сb5 a6 4. Сa4 Кf6 5. 0—0 Сe7 6. Лe1 b5 7. Сb3 0—0 8. c3 d6 9. d4 Сg4 10. Сe3 ed 11. cd Кa5 12. Сc2 Кc4 13. Сc1 c5 14. b3 Кa5 15. d5 Кd7 16. Кbd2 Сf6 17. Лb1 Сc3 18. h3 С:f3 19. Ф:f3 b4 20. Лd1 Лe8 21. Кf1 Фf6 22. Ф:f6 К:f6 23. f3 g6 24. Сf4 Кb7 25. Кd2 Кh5 26. Сh2 f5 27. g4 Кf6 28. g5 Кh5 29. Кc4 f4 30. h4 a5 31. a4 Сe5 32. Сd3 Крg7 33. Кb6 Лe7. **Черные сдались.**

№ 58. **E43/b**

МЕКИНГ **РЕШЕВСКИЙ**

1. e4 e5 2. Кf3 Кc6 3. Сb5 a6 4. Сa4 Кf6 5. 0—0 Сe7 6. Лe1 b5 7. Сb3 d6 8. c3 0—0 9. h3 Кb8 10. d4 Кbd7 11. Кbd2 Сb7 12. Сc2 Лe8 13. a4 Сf8 14. b4 a5 15. ba Л:a5 16. Лb1 Сa6 17. ab Л:b5 18. Сb3 Лe7 19. Фc2 Лb8 20. Кg5 Сb7 21. f4 h6 22. fe de 23. Кgf3 c5 24. Сa3 Фc7 25. Кh4 Лee8 26. Фa2 Кb6 27. de Л:e5 28. С:f7 Ф:f7 29. Ф:f7 Кр:f7 30. Л:b6 Кd7 31. Лb5 Сa6 32. Лf1. **Черные сдались.**

№ 59. **E44/a**

САВОН **БРОНШТЕЙН**

1. e4 e5 2. Кf3 Кc6 3. Сb5 a6 4. Сa4 Кf6 5. 0—0 Сe7 6. Лe1 b5 7. Сb3 d6 8. c3 0—0 9. h3 Кa5 10. Сc2 c5 11. d4 cd 12. cd Сb7 13.

Кbd2 Фc7 14. Кf1 Лac8 15. Лe2 Кh5 16. Сd3 Кc6 17. Лc2 Фd7 18. d5 Кb4 19. Л:c8 Л:c8 20. Сe2 Кc2 21. Лb1 f5 22. К:e5 de 23. С:h5 g6 24. Сe2 Кd4 25. f3 f4 26. Сd2 Сc5 27. Крh1 Сa7 28. Сd3 Фd6 29. Кh2 h5 30. Лc1 Крf7 31. Сa5 Фd7 32. Кf1 g5 33. Кd2 Крf6 34. Л:c8 Ф:c8 35. Кb3 К:b3 36. ab Фc5 37. Сe2 Сc8 38. Сd8 Крg6 39. d6 h4 40. Сe7 Сd7 41. Сd8 Сe6 42. b4 Ф:b4 43. d7 С:d7 44. Сc7 Фd4 45. С:e5 Ф:e5 46. Ф:d7 Фc5 47. Фd1 Фd4 48. Фb1 Крf6 49. Крh2 Крe5 50. Сd3 Сc5 51. Сc2 Фf2 52. Сb3 Сe3 53. Сd5 Крd6 54. b4 Сd2 55. Фa1 Фg3 56. Крh1 Фe1 57. Ф:e1 С:e1 58. Сb7 С:b4 59. С:a6 Крc6 60. Крg1. **Ничья.**

№ 60. **E46/b**

КЕРЕС **СМЫСЛОВ**

1. e4 e5 2. Кf3 Кc6 3. Сb5 a6 4. Сa4 Кf6 5. 0—0 Сe7 6. Лe1 b5 7. Сb3 0—0 8. c3 d6 9. h3 Кa5 10. Сc2 c5 11. d4 Фc7 12. Кbd2 Лe8 13. Кf1 g6 14. Сh6 Кc4 15. Фc1 ed 16. cd cd 17. b3 Кe5 18. К:d4 Сb7 19. Фb2 Лac8 20. Лad1 d5 21. ed К:d5 22. Сb1 Сb4 23. Сd2 Сc3 24. С:c3 К:c3 25. Лc1 Фc5 26. **Кe2.**

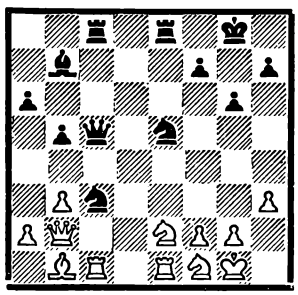

26. . .Кf3 27. gf Л:e2 28. Л:e2 К:e2 29. Ф:e2 Фg5 30. Крh2 Л:c1 31. Сe4 Сc8 32. Сd3 Фh5 33. Фe3 Лc3 34. Фd4 Ф:f3 35. Сe4 Фf6 36. Кg3 b4 37. Крg2 Сe6 38. Ф:b4 Лc8 39. Фe7 Фe5 40. Фb7 a5 41. h4. **Белые сдались.**

№ 61. **E51/a**

ХУГ **СМЫСЛОВ**

1. e4 c5 2. Кc3 Кc6 3. f4 e6 4. Кf3 Кge7 5. d4 К:d4 6. К:d4 cd 7. Ф:d4 Кc6 8. Фf2 d5 9. ed ed 10. Сd3 Сe7 11. Сd2 0—0 12. 0—0—0 d4 13. Кe4 Фd5 14. c4 dc 15. С:c3 Сf5 16. Сb1 Фc4 17. Фg3 g6 18. Кd6 С:d6 19. Л:d6 Кb4 20. С:f5 К:a2 21. Крc2 К:c3 22. Ф:c3 Ф:f4 23. Лd5 gf 24. Лd4 Фg5 25. Крb1 Лac8 26. Фf3 b6 27. Лd5 Фg6 28. Л:f5 Лc5 29. g4 Лd8 30. Фe4 Лdd5 31. Лhf1 Лe5 32. Фd3 h6 33. Фd8 Крh7 34. Фd3 Л:f5 35. gf Фf6 36. Крa1 b5 37. Фd7 b4 38. Крb1 a5 39. Фd1 Фe5 40. Фd3 Фd5 41. Фe2 b3 42. f6 Лc4 43. Лf3 Лe4. **Белые сдались.**

№ 62. **E51/c**

БАЙАСАС **ЛЮБОЕВИЧ**

1. e4 c5 2. Кc3 Кc6 3. g3 g6 4. Сg2 Сg7 5. d3 e6 6. Сe3 Фa5 7. Кe2 Кd4 8. 0—0 Кe7 9. Кc1 d6 10. Фd2 Сd7 11. Кb3 Фb6 12. Лae1 h5 13. h3 a5 14. Кd1 Фb4 15. Кa1 Ф:d2 16. С:d2 a4 17. c3 Кdc6 18. f4 Кc8 19. Кc2 b5 20. a3 Лb8 21. Кf2 b4 22. cb cb 23. К:b4 К:b4 24. С:b4 С:b2 25. Лe2 Сd4 26. e5 d5 27. Лc1.

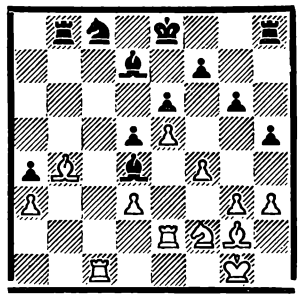

27. . .Л:b4 28. ab Кa7 29. Лc7 Кb5 30. Лb7 Крe7 31. Лa2 Кc3 32. Лa3 Лa8 33. Крf1 Крd8 34. Сf3 Крc8 35. Л:d7 Кр:d7 36. Кd1 Кb1 37. Лa2 Крc6 38. Кb2 Крb5 39. Кc4 Кр:b4 40. Кd6 a3. **Белые сдались.**

№ 63. **E55/a**

ХУГ **ПОЛУГАЕВСКИЙ**

1. e4 c5 2. Кf3 e6 3. Кc3 Кc6 4. g3 d5 5. ed ed 6. Сg2 d4 7. Кe2 g6 8. 0—0 Сg7 9. c4 Кf6 10. d3 h6 11. a3 a5 12. Лe1 0—0 13. Фc2 Сf5 14. h3 Лe8 15. Сd2 g5 16. g4 Сg6 17. Кg3 Фd7 18. Л:e8 К:e8 19. Лe1 Кd6 20. Кh2 Кe5 21. Кe4 К:e4 22. С:e4 С:e4 23. Л:e4 f5 24. gf Ф:f5 25. f4 Кg6 26. fg Ф:h3 27. gh Сe5 28. Кg4 Лf8 29. Фd1 Кh4. **Белые сдались.**

№ 64. **E57/c**

БАЙАСАС **СМЫСЛОВ**

1. e4 c5 2. Кf3 e6 3. d4 cd 4. К:d4 a6 5. Сd3 Сc5 6. Кb3 Сb6 7. Сf4 d6 8. 0—0 Кc6 9. c4 e5 10. Сd2 Фh4 11. Кc3 Кf6 12. Фf3 Сg4 13. Фg3 Ф:g3 14. hg Лc8 15. Кd5 К:d5 16. cd Кd4 17. К:d4 С:d4 18. Лac1 Крe7 19. Лfe1 Сd7 20. b3 Сb2 21. Л:c8 Л:c8 22. Крf1 h5 23. Лb1 Сd4 24. Лc1 Лc5 25. Крe2 g6 26. Лc2 f5 27. f3 Крf6 28. Сb4 Л:c2 29. С:c2 Сc5 30. Сd2 Сg1 31. Сd3 Сh2 32. Крf2 f4 33. gf С:f4 34. Сb4 Крe7 35. Крe2 g5 36. Сa5 Сc1 37. Сb4 Сc8 38. Сa5 Сa3 39. Сd2 Крf6 40. Сa5 g4 41. Сd8 Крf7 42. Крf2 Сc5 43. Крg3 gf 44. gf Сd7 45. Сf1 Сb4 46. a4 Сe1 47. Крh2. **Ничья.**

№ 65. **E60/a**

ГЕЛЛЕР **ГЕОРГИУ**

1. Кf3 c5 2. g3 Кc6 3. Сg2 g6 4. 0—0 Сg7 5. e4 d6 6. d3 e5 7. Кc3 Кge7 8. a3 0—0 9. Лb1 Кd4 10. Кe1 Сe6 11. Кd5 К:d5 12. ed Сd7 13. c3 Кf5 14. Кf3 a5 15. Кd2 b5 16. Кe4 b4 17. a4 Фb6 18. Лa1 Лab8 19. Крh1 Кe7 20. Кd2 bc 21. bc Фa6 22. Кc4 Сc8 23. Кa3 e4 24. de С:c3 25. Сh6 Лd8 26. Кb5 Сh8 27. Лe1 Сd7 28. Сf1 Фb6 29. Лb1 Кc8 30. Сf4 С:b5 31. Л:b5 Фc7 32. Л:b8 Ф:b8 33. Фc2 Кb6 34. Лb1 Фc7 35. Сb5 Кd7 36. Сd2 Кe5 37. Крg2 Лb8 38. h3 Лd8 39. f4 Кd7 40. Сc6 Лb8 41. С:d7. **Черные сдались.**

№ 66. **E60/b**

БАЙАСАС **КАГАН**

1. e4 c5 2. Кf3 Кc6 3. Сb5 g6 4. 0—0 Сg7 5. Лe1 Кf6 6. e5 Кd5 7. Кc3 Кc7 8. С:c6 dc 9. Кe4 Кe6 10. d3 h6 11. Сe3 b6 12. Фd2 Сb7 13. a4 a5 14. h4 Фc7 15. Сf4 0—0—0 16. Сg3 Сa6 17. Лad1 Фd7 18. Фc1 Крb7 19. c3 Крa7 20. d4 c4 21. Фc2 Фd5 22. Кed2 c5 23. Кf1 cd 24. cd Фa8 25. Кe3 Сb7 26. Ф:c4 Лc8 27. Фb3 С:f3 28. gf Ф:f3 29. d5 Кf4 30. С:f4 Ф:f4 31. Кg2 Фc4 32. Фf3 Лhf8 33. b3 Фc3 34. Лd3 Фb4 35. d6 e6 36. d7 Лb8 37. d8Ф Лf:d8 38. Л:d8 Л:d8 39. Ф:f7 Крa6 40. Ф:g7. **Черные просрочили время.**

№ 67. **E65/a**

ПОРТИШ **РЕШЕВСКИЙ**

1. c4 c5 2. Кf3 g6 3. e4 Кc6 4. d4 cd 5. К:d4 Кf6 6. Кc3 К:d4 7. Ф:d4 d6 8. Сg5 Сg7 9. Фd2 0—0 10. Сd3 a5 11. 0—0 a4 12. Лac1 Сe6 13. Фe2 Кd7 14. f4 Лc8 15. b4 ab 16. ab Кf6 17. Крh1 Фa5 18. f5 Сd7 19. Кd5 Фd8 20. Фf2 Сc6 21. Фh4 С:d5 22. ed Лe8.

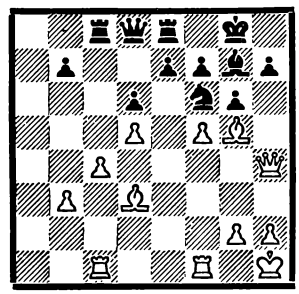

23. Лf3 Кd7 24. Лcf1 Сf6 25. Лh3 Кf8 26. fg fg 27. С:f6 ef 28. Л:f6. **Черные сдались.**

№ 68. **E65/b**

КЕРЕС **ХУГ**

1. c4 Кf6 2. Кc3 c5 3. Кf3 Кc6 4. d4 cd 5. К:d4 g6 6. e4 К:d4 7. Ф:d4 d6 8. Сe2 Сg7 9. Сd2 0—0 10. Фe3 Сe6 11. 0—0 Фb6 12. b3 Ф:e3 13. С:e3 Лfc8 14. Лac1 a6 15. f3 Кd7 16. f4 f5 17. ef gf 18. Сf3 Лc7 19. Лfe1 Кf8 20. Сb6 Лc6 21. Сf2 Крf7 22. С:c6 bc

23. c5 Kd7 24. cd ed 25. Лed1 С:c3 26. Л:c3 Cd5 27. Лh3 Kf8 28. Лh5 Kpe6 29. Лh6 Kg6 30. h4 Kpf7 31. Л:h7 Kpg8 32. Лh5 Лf8 33. Лd3 Лf6 34. Лg3 c5 35. Л:f5 Л:f5 36. Л:g6 Kpf7 37. Л:d6 c4 38. g4 Kpe7 39. Cc5. **Черные сдались.**

№ 69. **E65/b**

ГОРТ **МЕКИНГ**

1. c4 c5 2. Kf3 g6 3. d4 cd 4. К:d4 Kc6 5. e4 Kf6 6. Kc3 d6 7. Ce2 К:d4 8. Ф:d4 Cg7 9. Ce3 0—0 10. Фd2 Фa5 11. f3 Ce6 12. Лc1 Лfc8 13. b3 a6 14. a4 Фb4 15. Kd5 К:d5 16. ed Ф:d2 17. Кр:d2 Cd7 18. Лhd1 Cb2 19. Лc2 Ca3 20. Cd4 Cb4 21. Kpc1 a5 22. Kpb1 e5 23. de fe 24. Cd3 Kpf7 25. Лe2 Cc6 26. f4 Лf8 27. Лf1 Kpe7 28. Лff2 Kpd7 29. Kpc2 Лf7 30. g3 Лaf8 31. h4 e5 32. fe Л:f2 33. e6 Kpe7 34. Л:f2 Л:f2 35. С:f2 Cf3 36. Ce3 Ce1 37. Cf4 Кр:e6 38. Cf1 d5 39. Ch3 Kpf6 40. cd С:d5 41. Cc8 Ce4. **Ничья.**

№ 70. **E66/a**

ТАН **ПОЛУГАЕВСКИЙ**

1. e4 c5 2. Kf3 e6 3. d4 cd 4. К:d4 Kf6 5. Cd3 Kc6 6. К:c6 bc 7. 0—0 d6 8. c4 Ce7 9. b3 0—0 10. Cb2 Kd7 11. Kc3 Kc5 12. f4 a5 13. Cc2 Фb6 14. Kph1 Лd8 15. Фf3 a4 16. Ke2 d5 17. Фg3 f6 18. ed cd 19. Фh4 Ke4 20. Cd4 Фc6 21. Kc3 Cb4 22. К:e4 de 23. С:f6 gf 24. Ф:f6 Лd7 25. f5 Cb7 26. Лf4 ef 27. Фe5 Лg7 28. Л:f5 Лe8 29. Фf4 e3 30. Лg5 Ф:g2 31. Л:g2 С:g2 32. Kpg1 Cc6 33. Kpf1 e2 34. Kpf2 Лg2×.

№ 71. **E66/c**

МЕКИНГ **ГЕЛЛЕР**

1. e4 c5 2. Kf3 e6 3. d4 cd 4. К:d4 Kc6 5. Kb5 d6 6. c4 a6 7. K5c3 Kf6 8. Ce2 Ce7 9. 0—0 0—0 10. Ka3 b6 11. Ce3 Cb7 12. f3 Лe8 13. Фb3 Kd7 14. Лfd1 Kc5 15. Фc2 Cf6 16. Лab1 Kb4 17. Фd2 d5 18. Kc2 К:c2 19. Ф:c2 Лc8 20. Cf2 С:c3 21. Ф:c3 Фg5 22. ed ed 23. Лe1 dc 24. С:c4 Ke6 25. Фb3 С:f3 26. Ф:f3 Л:c4 27. С:b6 Фb5 28. Ce3 Лc2 29. Лf1 Лf8 30. Лf2 Фa4 31. Фd1 Лfc8 32. Л:c2 Л:c2 33. Лc1 Л:c1 34. Ф:c1 h5 35. a3 a5 36. Фd2 Фb3 37. Kpf2 a4 38. Фe2 Фd5 39. Фc2 Фb5 40. Фc8 Kph7 41. Фc2 g6 42. Фc3 Фf5 43. Kpg1 h4 44. b4 h3 45. Cc1 hg 46. Кр:g2 Фe4 47. Kpf2 Kd4 48. Фh3 Kpg8 49. Фe3 Фh4 50. Kpg2 Фg4 51. Kpf2 Фh4 52. Kpg2 Фg4. **Ничья.**

№ 72. **E66/c**

ЛЮБОЕВИЧ **ПОЛУГАЕВСКИЙ**

1. e4 c5 2. Kf3 Kc6 3. d4 cd 4. К:d4 e6 5. Kb5 d6 6. c4 Kf6 7. K5c3 Ce7 8. Ce2 0—0 9. 0—0 a6 10. b3 b6 11. Cb2 Cb7 12. Фd3 d5 13. ed ed 14. К:d5 К:d5 15. cd Kb4 16. Фg3 Cf6 17. С:f6 Ф:f6 18. Kc3 К:d5 19. Ke4 Фe7 20. Cf3 Kb4 21. Kf6 Ф:f6 22. С:b7 Лad8 23. Лad1 К:a2 24. Л:d8 Л:d8 25. С:a6 Kc3 26. Фc7 b5 27. g3 h5 28. h4 g6 29. Kpg2 Kpg7 30. Cb7 Лd2 31. Фc5 Фd4 32. Ф:d4 Л:d4 33. Лc1 b4 34. Ca6 Лd2 35. Kpf3. **Ничья.**

№ 73. **E79/a**

ЛЮБОЕВИЧ **ГЕОРГИУ**

1. e4 c5 2. Kf3 d6 3. Kc3 a6 4. d4 cd 5. К:d4 Kf6 6. Cg5 Kc6 7. Фd2 e6 8. 0—0—0 Cd7 9. f4 b5 10. С:b5 ab 11. Kd:b5 Kb4 12. К:d6 С:d6 13. Ф:d6 К:a2 14. К:a2 Л:a2 15. С:f6 gf 16. Kpb1 Лa7 17. Лd3 Фa8 18. b3 Cb5 19. Лdd1 Cc6 20. Лhe1 С:e4 21. Фd4 Cg6 22. g4 0—0 23. h4 e5 24. fe Лc8 25. Лd2 Лa2 26. e6 fe 27. Ф:f6 Лa:c2 28. Л:c2 Л:c2 29. Ф:e6 Cf7 30. Ф:f7 Кр:f7 31. Кр:c2 Фg2 32. Kpd3 Ф:g4 33. Лe4 Фf3 34. Лe3 Фd5 35. Kpc3 Фc5 36. Kpd3 Фb4 37. Лe4 Ф:b3 38. Kpd4 Фf3 39. Kpe5 Фf6 40. Kpd5 h6 41. Kpc5 Kpg6. **Белые сдались.**

№ 74. **E80/c**

КЕРЕС **ЛЮБОЕВИЧ**

1. e4 c5 2. Kf3 d6 3. Cb5 Kd7 4. d4 Kf6 5. Kc3 a6 6. С:d7 К:d7 7. 0—0 e6 8. dc К:c5 9. Cg5 Фb6 10. Лb1 Cd7 11. b4 Ka4 12. К:a4 С:a4 13. Фd3 h6 14. Ce3 Фc7 15. c4 Ce7 16. Лfc1 0—0 17. Kd4 Лfc8 18. h3 Ce8 19. Ke2 Фd7 20. Лd1 Фa4 21. Лd2 Cf8 22. a3 a5 23. Kd4 Лc7 24. Лc2 Лac8 25. Лcc1 g6 26. Cd2 Kph7 27. h4 e5 28. Kb3 ab 29. ab Фd7 30. Ce3 Фe6 31. c5 dc 32. С:c5 С:c5 33. Л:c5 b6 34. Л:c7 Л:c7 35. Kd2 Фa2 36. Kf3 Cb5 37. Фd1 Лd7 38. Фe1 f6 39. Лd1 Лd3 40. Л:d3 С:d3 41. Фe3. **Ничья.**

№ 75. **E80/c**

БАЙАСАС **ГЕЛЛЕР**

1. e4 c5 2. Kf3 d6 3. Cb5 Cd7 4. С:d7 Ф:d7 5. 0—0 Kc6 6. b3 Kf6 7. Лe1 g6 8. Cb2 Cg7 9. c4 e5 10. Kc3 0—0 11. d3 Kh5 12. Kd5 Ke7 13. Cc1 К:d5 14. cd Kf4 15. С:f4 ef 16. Лc1 Лae8 17. Фd2 f5 18. Kg5 fe 19. de Фg4 20. Kf3 Фh5 21. h3 b6 22. b4 Ce5 23. a4 g5 24. К:e5 Л:e5 25. f3 Фg6 26. Kpf2 h5 27. Лf1 Фg7 28. bc bc 29. Фc3 Лb8 30. Лb1 Лee8 31. Ф:g7 Кр:g7 32. Kpe2 Kpf6 33. Kpd3 Kpe5 34. Kpc4 Лh8 35. a5 Лhc8 36. Лg1.

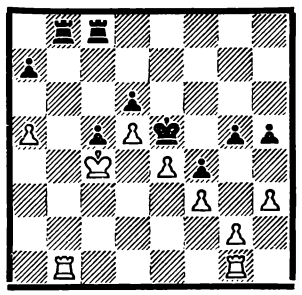

36. . .Лb4 37. Л:b4 cb 38. Kpb5 Kpd4 39. Kpa6 b3 40. Лd1. **Черные просрочили время.**

	Участники	1	2	3	4	5	6	7	8	9	10	11	12	13	14	15	16	17	18	Очки	Место
1	Мекинг	●	½	½	½	1	½	½	1	½	½	1	½	½	1	½	1	1	1	12	1
2	Геллер	½	●	½	½	½	1	½	½	½	1	½	1	½	1	0	1	1	1	11½	2—4
3	Полугаевский	½	½	●	1	½	½	½	½	½	½	½	1	0	1	1	1	1	1	11½	2—4
4	Портиш	½	½	0	●	½	½	½	½	1	½	1	1	½	½	1	1	1	1	11½	2—4
5	Смыслов	0	½	½	½	●	0	1	½	½	1	½	1	½	1	½	1	1	1	11	5
6	Бронштейн	½	0	½	½	1	●	0	½	½	1	1	½	1	1	½	0	1	1	10½	6
7	Горт	½	½	½	½	0	1	●	1	0	0	1	½	½	½	1	1	½	1	10	7
8	Савон	0	½	½	½	½	½	0	●	½	0	1	½	1	½	1	1	1	½	9½	8
9	Ивков	½	½	½	0	½	½	1	½	●	½	½	½	½	½	½	½	1	½	9	9—10
10	Любоевич	½	0	½	½	0	0	1	1	½	●	0	½	1	0	1	1	½	1	9	9—10
11	Решевский	0	½	½	0	½	0	0	0	½	1	●	½	1	½	1	1	1	½	8½	11
12	Керес	½	0	0	0	0	½	½	½	½	½	½	●	½	½	½	1	1	1	8	12—13
13	Панно	½	½	1	½	½	0	½	0	½	0	0	½	●	½	½	1	½	1	8	12—13
14	Георгиу	0	0	0	½	0	0	½	½	½	1	½	½	½	●	1	1	½	½	7½	14
15	Байасас	½	1	0	0	½	½	0	0	½	0	0	½	½	0	●	1	½	1	6½	15
16	Каган	0	0	0	0	0	1	0	0	½	0	0	0	0	0	0	●	1	½	3	16—18
17	Тан	0	0	0	0	0	0	½	0	0	½	0	0	½	½	½	0	●	½	3	16—18
18	Хуг	0	0	0	0	0	0	0	½	½	0	½	0	0	½	0	½	½	●	3	16—18

Чемпионат РСФСР

Омск, 7 — 29 августа 1973 г.

№ 76. **R17/a**

ВЕКСЛЕР — КОЗЛОВ

1. Кf3 d5 2. g3 Кf6 3. Сg2 c5 4. 0—0 Кc6 5. d3 e6 6. Кbd2 Сe7 7. e4 b6 8. e5 Кd7 9. Лe1 Фc7 10. Фe2 b5 11. Кf1 a5 12. Сf4 Сa6 13. h4 Кb6 14. Кe3 Фa7 15. Сg5 Сf8 16. h5 h6 17. Сh4 c4 18. dc bc 19. c3 Лb8 20. Фc2 Сe7 21. С:e7 Ф:e7 22. Лad1 Фb7 23. Кd4 0—0 24. Кg4 Кc8 25. К:c6 Ф:c6 26. Лd4 Кe7 27. Лf4 Лb5 28. Сh3 Фb6 29. Лe2 Лb8.

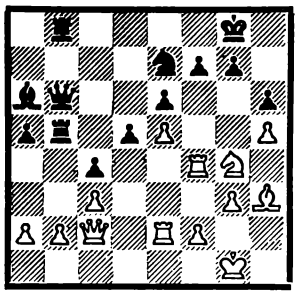

30. Л:f7 Кр:f7 31. Фh7 Лf8 32. К:h6 Крe8 33. Ф:g7 Л:b2 34. Л:b2 Ф:b2 35. Кg4 Фb1 36. Крh2 Кg8 37. Кf6 К:f6 38. ef Фb7 39. С:e6 d4 40. cd c3 41. Сf5 Ф:g7 42. fg Сc4 43. gfФ Кр:f8 44. Сc2 С:a2 45. Крg2 Сb1 46. С:b1 a4 47. d5 a3 48. d6 a2 49. С:a2 c2 50. Сe6 c1Ф 51. d7 Крe7 52. Сg4 Фd2 53. Крf3 Фd4 54. Сf5 Фd1 55. Крf4 Ф:h5 56. g4 Фh2 57. Крf3 Фd6 58. Крe4 Фd2 59. Крf3 Крf6 60. Крg3 Крe5 61. Крf3 Фf4 62. Крe2 Фg5 63. Крd3 Фd8 64. Крe3 Фb6 65. Крf3 Фd4 66. Крg3 Крf6 67. Крf3 Крg5 68. Крg3 Фd1 69. f4 Крf6 70. Крf2 Фd5 71. Крg3 Крe7 72. Крf2 Фb3 73. Крe2 Фg3 74. Крd2 Ф:f4 75. Крd3 Фd6 76. Крe3 Крf6 77. Крe4 Крg5 78. Крe3 Фd5. **Белые сдались.**

№ 77. **R55/b**

ЗИЛЬБЕРШТЕЙН — ПЕТРУШИН

1. d4 Кf6 2. Кf3 g6 3. g3 Сg7 4. Сg2 0—0 5. 0—0 d6 6. Кc3 Кbd7 7. a4 a5 8. b3 e5 9. de de 10. Сa3 Лe8 11. Кd2 e4 12. Кd:e4 К:e4 13. К:e4 С:a1 14. Ф:a1 Лa6.

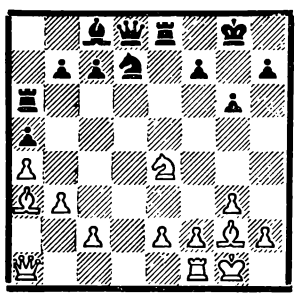

15. Лd1 Лae6 16. Фd4 f6 17. e3 h5 18. Кc3 Крh7 19. Кb5 b6 20. Кa7 c5 21. Фd5 Лбe7 22. Кc6 Сb7 23. Фd6 С:c6 24. С:c6 Кe5 25. Ф:d8 Л:d8 26. Л:d8 К:c6 27. Лd6 Кe5 28. Л:f6 Лd7 29. Сb2 Кg4 30. Лf8. **Черные сдались.**

№ 78. **R64/b**

ДОРОШКЕВИЧ — РУСАКОВ

1. Кf3 f5 2. d4 Кf6 3. g3 d6 4. Сg2 c6 5. 0—0 g6 6. b3 Сg7 7. Сb2 0—0 8. Кbd2 Фc7 9. c4 Кa6 10. Лe1 Кh5 11. e4 f4 12. e5 fg 13. hg Сg4 14. Фc2 Фd7 15. Сc3 Кc7 16. Кh2 Сh3 17. Фe4 de 18. de Лad8 19. Фh4 С:g2 20. Кр:g2 Фf5 21. Кe4 Лd3 22. Лad1 Л:c3 23. К:c3 Ф:f2 24. Крh3 Кe6 25. Лe4 Лf5 26. Лf1 Кg5 27. Ф:g5 Ф:f1 28. К:f1 Л:g5 29. g4 Л:e5 30. gh Л:h5 31. Крg4 С:c3 32. Л:e7 Лf5 33. Кg3 Лf7, и **черные выиграли.**

№ 79. **R74/a**

ДОРОШКЕВИЧ — КОЗЛОВ

1. d4 Кf6 2. c4 c5 3. d5 b5 4. cb a6 5. ba С:a6 6. Кc3 d6 7. Кf3 g6 8. g3 Сg7 9. Сg2 0—0 10. 0—0 Кbd7 11. Лe1 Фa5 12. h3 Лfb8 13. Фc2 Сc4 14. Кd2 Кb6 15. e4 Кfd7 16. f4 Сd4 17. Крh2 С:c3 18. К:c4 К:c4 19. bc Кa3 20. С:a3 Ф:a3 21. Лe2 c4 22. Лd2 Кc5 23. Фc1 Фa5 24. Лb1 Л:b1 25. Ф:b1 Ф:c3 26. Лc2 Фd3 27. Сf1 Ф:e4 28. С:c4 Лa4 29. Сb3 Лd4 30. Фh1 Фd3 31. Фg2 Кe4 32. Лe2 Кd2 33. Фf2 Крf8 34. Крg2 К:b3 35. ab Л:d5 36. Лb2 Фc3 37. Лb1 Лd2. **Белые сдались.**

№ 80. **R74/a**

ДОРОШКЕВИЧ — ЦЕШКОВСКИЙ

1. Кf3 g6 2. d4 Сg7 3. c4 d6 4. g3 c5 5. d5 b5 6. cb a6 7. e4 Кf6 8. Кc3 0—0 9. ba К:a6 10. Сe2 Сg4 11. 0—0 Фd7 12. Сd2 Лfb8 13. Лb1 Кb4 14. a3 С:f3 15. С:f3 Кd3 16. Фc2 c4 17. Кe2 Кg4 18. С:g4 Ф:g4 19. f3 Фc8 20. b3 Фc5 21. Крg2 Л:a3 22. Ф:c4 Ф:c4 23. bc Л:b1 24. Л:b1 f5 25. Кc1 Кb2 26. Крf2 Крf7 27. Крe2 К:c4 28. Лb3 Лa1 29. Сf4 Лa4 30. Крf2 h6 31. h4 Крf6 32. Кe2 fe 33. fe g5 34. hg hg 35. Сc1 Крg6 36. Лb7 Сf6 37. Лb3 Кe5 38. Крe3 Кd7 39. Крf3 Л:e4 40. Кр:e4 Кc5 41. Крf3 К:b3 42. g4 Кc5 43. Кg1 Кd3 44. Сe3 Кe5 45. Крg3 Кd7 46. Кh3 Сe5 47. Крf3 Кf6 48. С:g5 К:d5 49. Крe4 e6 50. Сd2 Кf6 51. Крf3 Кh7 52. Кf2 Кg5 53. Крe2 Сd4 54. Кd3 Кf7 55. Кf4 Крf6 56. Крd3 Сa1 57. Крe4 Кg5 58. Крe3 Сe5 59. Кd3 Сh2 60. Сe1 Кf7 61. Сc3 Крe7 62. Крf3 d5 63. Крg2 Сd6 64. Крh3 e5 65. Крh4 d4 66. Сb2 Крe6 67. Крh5 e4 68. Кf2 Крd5 69. g5 e3 70. Кd3 Крe4 71. g6 Кh6 72. С:d4 Кр:d4 73. g7 Кg8 74. Кe1 Крe5. **Белые сдались.**

№ 81. **R80/c**

ХАСИН — ЦЕШКОВСКИЙ

1. Кf3 g6 2. c4 Сg7 3. d4 d6 4. Кc3 c6 5. e4 Кd7 6. Сe2 e5 7. de de 8. Сe3 Фe7 9. Кd2 f5 10. f4 ef 11. С:f4 g5 12. Сg3 f4 13. Сf2 Кgf6 14. h4 g4 15. С:g4 0—0 16. Сf3 Кe5 17. Фe2 Кfg4 18. С:g4 С:g4 19. Кf3 Лad8 20. Лd1 Л:d1 21. К:d1 Лd8 22. 0—0 С:f3. **Белые сдались.**

№ 82. **R80/c**

ЭСТРИН — ЦЕШКОВСКИЙ

1. e4 g6 2. d4 Сg7 3. Кf3 c6 4. Кc3 d5 5. h3 Кf6 6. Сd3 de 7. К:e4 К:e4 8. С:e4 Кd7 9. 0—0 0—0 10. c3 Фc7 11. Лe1 c5 12. Сg5 cd 13. К:d4 Кc5 14. Сc2 e5 15. Кb5 Фb6 16. a4 a6 17. Фd6 Фc6 18. Сe7 Ф:d6 19. К:d6 Сe6 20. С:f8 С:f8 21. Кe4 Лc8 22. Лad1 Сe7 23. Лe3 a5 24. К:c5 Л:c5 25. Сd3 f5 26. b4 ab 27. cb Лc7 28. Л:e5 Сb3 29. Лb1 С:a4 30. g4 fg 31. hg Крf8 32. Сb5 С:b5 33. Л:b5 Крe8 34. Крg2 Лd7 35. Лh1 Сf8 36. Лa1 Сe7 37. Лa8 Сd8 38. Лb8 Лd4 39. Л5:b7. **Черные сдались.**

№ 83. **R89/a**

РУСАКОВ — ЦЕШКОВСКИЙ

1. e4 d6 2. d4 Кf6 3. Кc3 g6 4. f4 Сg7 5. Кf3 c5 6. dc Фa5 7. Сd3 Ф:c5 8. Фe2 0—0 9. Сe3 Фb4 10. 0—0 Ф:b2.

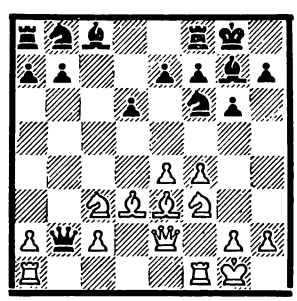

11. Кb5 Ке8 12. К:а7 Кс6 13. Лаb1 Ф:а2 14. К:с8 Л:с8 15. Л:b7 Лс7 16. Лb6 Кf6 17. Ла6 Фb2 18. Лb6 Фа2 19. Ла6. **Ничья.**

№ 84. **R89/a**

КОРЕНСКИЙ — ДОНЧЕНКО

1. е4 d6 2. d4 Кf6 3. Кс3 g6 4. f4 Сg7 5. Кf3 с5 6. dс Фа5 7. Сd3 Ф:с5 8. Фе2 0—0 9. Се3 Фа5 10. 0—0 Сg4 11. h3 С:f3 12. Ф:f3 Кс6 13. Сс4 Фb4 14. Сb3 Кd4 15. Фd1 е5 16. Фd3 Кd7 17. Кd5 Фа5 18. с3 Кс5 19. Фd1 Кс6 20. f5 Фd8 21. f6 Сh8 22. С:с5. **Черные сдались.**

№ 85. **E00/c**

КОЗЛОВ — ШЕСТОПЕРОВ

1. е4 с5 2. с3 е6 3. d4 d5 4. е5 Кс6 5. Кf3 Фb6 6. Се2 Кge7 7. Ка3 сd 8. сd Кf5 9. Кс2 h5 10. 0—0 Сd7 11. b4 К:b4 12. Лb1 Са4 13. Кfе1 Фс7 14. Сg5 а6 15. Фd2 К:с2 16. К:с2 Ф:с2 17. Фа5 Ф:е2 18. Л:b7 Се7 19. Ф:а4 Крf8 20. С:е7 К:е7 21. Лс1 Ле8 22. Ф:е8 Кр:е8 23. Лb8 Крd7 24. Лb7. **Ничья.**

№ 86. **E25/c**

ПЕТРУШИН — РУСАКОВ

1. е4 е5 2. Кf3 Кс6 3. Сb5 а6 4. Са4 d6 5. 0—0 Сd7 6. d4 b5 7. Сb3 К:d4 8. К:d4 ed 9. с3 d3 10. Ф:d3 Кf6 11. Кd2 Се7 12. Кf3 0—0 13. е5 de 14. К:е5 Сd6 15. Сf4 Се6 16. Кс6 Фd7 17. С:d6 Лfе8 18. С:е6 fе 19. Лаd1 Ф:с6 20. Се5 Ле7 21. Фg3 Лf8 22. Лd4 Леf7 23. Фh4 Фс5 24. Ле1 Кd5 25. Лg4 Фе7 26. Фg3 Кf6 27. Лg5 Ке8 28. Сd4 Лf5 29. Л:f5 Л:f5 30. Фе3 Крf7 31. g4 Лg5 32. Фf4 Крg8 33. h4 Лg6 34. h5 Лg5 35. Л:е6 Ф:е6 36. Ф:g5 Ф:а2 37. h6 Фb1 38. Крh2 Фg6 39. Фd5 Крf8 40. hg К:g7 41. Фd8 Ке8 42. Сс5 Крg8 43. Фd5 Крg7 44. Фе5 Крg8 45 f3 h6 46. Крg3 Кd6 47. b4 Крf7 48. Се3 Фb1 49. Фс5 Фе1 50. Крf4 Фh4 51. Сg1 Фе7 52. Сd4 Фh4 53. Сg1 Фе7 54. Сd4 Фh4 55. Фd5 Кре7 56. Фе5 Крd7 57. Фh5 Фе1 58. Ф:h6 Фd2 59. Се3 Ф:с3 60. Фh7 Крс6 61. Фb1 а5 62. bа Ф:а5 63. Фс2 Крd7 64. g5 b4 65. Фс5 Фа4 66. g6 b3 67. Фd4 Фb5 68. g7 b2 69. g8Ф Фf5 70. Крg3 b1Ф 71. Фа4 Фbb5 72. Фg7 Крс6 73. Фа8 Фb7 74. Фа3 Фbb5 75. Фа8 Фb7 76. Фd8 Фbс8 77. Фс3 Крb7 78. Фb4 Крс6 79. Фа4. Фb5. **Ничья.**

№ 87. **E31/b**

ЦЕШКОВСКИЙ — КОЗЛОВ

1. е4 е5 2. Кf3 Кс6 3. Сb5 а6 4. Са4 Кf6 5. 0—0 b5 6. Сb3 Сb7 7. Ле1 Сс5 8. с3 d6 9. d4 Сb6 10. а4 h6 11. Фd3 0—0 12. d5 Ке7 13. Ка3 Кg4 14. Ле2 f5 15. еf Л:f5 16. Кс2 Лf7 17. Кb4 Кf6 18. Кс6 Фе8 19. К:е7 Л:е7 20. Крh4 Фh5 21. Кf5 Лf7 22. Кg3 Фh4 23. h3 е4 24. К:е4 К:е4 25. Ф:е4 Ф:е4 26. Л:е4 Л:f2 27. Крh2 Лаf8 28. аb аb 29. Се3 Ле2 30. С:b6 Л:е4 31. С:с7 Ле2 32. Ла7 Л:b2 33. С:d6 Лf5 34. Л:b7 Л:b3 35. Сb4 Л:d5 36. h4 Лb2 37. Крg3 Лf5 38. Крg4 g6 39. Лb8 Крf7 40. Лb7 Кре8 41. Крh3 Ле2 42. Лb6 Крf7 43. Лb7 Крf6 44. Сf8 h5 45. Сg7 Кре6 46. Лb6 Крf7 47. Сd4 Ле6 48. Лb7 Кре8 49. Сb6 Лd5 50. Крh2 Ле4 51. Сf2 Ле2 52. Сd4 g5 53. hg Л:g5 54. Крh3 Ле4 55. g3 Леg4 56. Сf2 Лf5 57. Сb6 Лf3 58. Сd4 Лg5 59. Крh2 Крd8 60. Ла7 Крс8 61. Ла8 Крd7 62. Сh8 Лff5 63. Ла6 Лf2 64. Крh3 Лf3 65. Крh4 Лf:g3 66. Сd4 Л3g4 67. Крh3 Лd5 68. Ла7 Кре6 69. Лh7 Лg:d4 70. сd Крf5 71. Л:h5 Кре4. **Белые сдались.**

№ 88. **E61/a**

ЭСТРИН — КОПЫЛОВ

1. е4 с5 2. Кf3 Кс6 3. d4 сd 4. К:d4 Фb6 5. Кb3 Кf6 6. Кс3 е6 7. Се3 Фс7 8. Сd3 а6 9. f4 d6 10. Фf3 Се7 11. g4 h6 12. 0—0—0 b5 13. Лhg1 Кd7 14. Фf2 Сb7 15. Крb1 Сf6 16. е5 de.

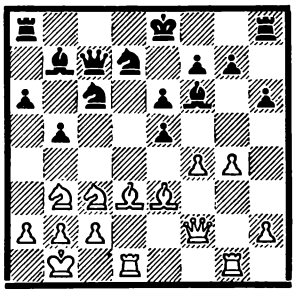

17. С:b5 0—0 18. g5 hg 19. fg Се7 20. Ке4 аb 21. Кf6 С:f6 22. gf g6 23. Л:d7 Ф:d7 24. Фh4 Ке7 25. fе Лfе8 26. Сg5 Ла4 27. Кс5 Фd4 28. Ф:d4 Л:d4 29. К:b7 Крg7 30. Кс5 Лf4 31. С:f4 еf 32. Кd3 е5 33. К:е5 Л:е7 34. Кd3 Ле4 35. Лg4 Ле2 36. Л:f4 Л:h2 37. а4. **Черные сдались.**

№ 89. **E76/a**

ВЕКСЛЕР — КОРЕНСКИЙ

1. е4 с5 2. Кf3 Кс6 3. d4 сd 4. К:d4 Кf6 5. Кс3 d6 6. Сg5 е6 7. Фd2 Се7 8. 0—0—0 К:d4 9. Ф:d4 0—0 10. f4 Фа5 11. Сс4 Сd7 12. е5 de 13. fе Сс6 14. Сd2 Кd7 15. Кd5 Фd8 16. К:е7 Ф:е7 17. Фf4 b5 18. Се2 а5 19. Се3 b4 20. Лd6 Лfс8 21. h4 Сd5 22. Крb1 а4 23. Сb5 Лс7 24. С:d7 Л:d7 25. Ф:b4 Лb7 26. Сb6 Лаb8 27. Фd4 f6 28. b3 аb 29. аb fе 30. Ф:е5 С:b3 31. сb Л:b6 32. Л:b6 Л:b6 33. Крb2 Фb7 34. Фg3 Л:b3 35. Ф:b3 Ф:g2 36. Кра3 Ф:h1 37. Ф:е6 Крf8 38. Фf5 Крg8 39. Фе6 Крf8 40. Фf5 Кре7 41. Ф:h7 Фf3 42. Крb2 Крf6 43 . Фh8 Фе2 44. Крс3 Фе3 45. Крс2 Крg6 46. h5 Крf7 47. Фh7 Фg5 48. Крd3 Крf6 49. Кре4 Фg4 50. Кре3 Фg5 51. Крf3. **Ничья.**

№ 90. **E76/a**

ЦЕШКОВСКИЙ — КОРЕНСКИЙ

1. е4 с5 2. Кf3 Кс6 3. d4 сd 4. К:d4 Кf6 5. Кс3 d6 6. Сg5 е6 7. Фd2 Се7 8. 0—0—0 К:d4 9.

	Участники	1	2	3	4	5	6	7	8	9	10	11	12	13	14	15	16	Очки	Место
1	Коренский	●	½	0	1	1	1	½	½	1	½	1	½	0	½	1	1	10	1—3
2	Русаков	½	●	½	½	½	½	½	1	½	1	½	1	½	½	1	1	10	1—3
3	Цешковский	1	½	●	0	0	0	1	1	1	0	1	1	1	½	1	1	10	1—3
4	Козлов	0	½	1	●	0	0	1	1	½	½	½	0	1	1	1	1	9	4
5	Захаров	0	½	1	1	●	½	½	½	½	½	½	0	1	1	0	1	8½	5—6
6	Эстрин	0	½	1	1	½	●	0	1	1	0	0	1	1	1	0	½	8½	5—6
7	Петрушин	½	½	0	0	½	1	●	1	0	0	1	½	1	1	½	½	8	7
8	Дорошкевич	½	0	0	0	½	0	0	●	½	½	1	1	1	½	1	1	7½	8—10
9	Зильберштейн	0	½	0	½	½	0	1	½	●	½	½	½	½	1	½	1	7½	8—10
10	Шестоперов	½	0	1	½	½	1	1	½	½	●	0	½	½	½	½	0	7½	8—10
11	Хасин	0	½	0	½	½	1	0	0	½	1	●	½	½	½	½	1	7	11
12	Копылов	½	0	0	1	1	0	½	0	½	½	½	●	½	0	½	1	6½	12
13	Шабанов	1	½	0	0	0	0	0	0	½	½	½	½	●	1	½	1	6	13
14	Векслер	½	½	½	0	0	0	0	½	0	½	½	1	0	●	½	1	5½	14—15
15	Донченко	0	0	0	0	1	1	½	0	½	½	½	½	½	½	●	0	5½	14—15
16	Чудиновских	0	0	0	0	0	½	½	0	0	1	0	0	0	0	1	●	3	16

Ф:d4 0—0 10. f4 Фа5 11. Сс4 Сd7 12. е5 de 13. fe Сс6 14. Сd2 Кd7 15. Кd5 Фd8 16. К:е7 Ф:е7 17. Лhе1 Лfс8 18. Фg4 Фс5 19. Сh6 g6 20. Ле2 Лс7 21. Лf1 Ле8 22. Леf2 Сd5 23. Л:f7 К:е5 24. Фd4 С:с4 25. Ф:с5 Л:f7 26. Ле1 Кg4 27. Сd2 Сd5 28. h3 Кf6 29. Сс3 b6 30. Фg1 Леf8 31. b3 Ке4 32. Сb4 Лс8 33. Фd4 а5 34. Са3 Лf2 35. с4 Лd2 36. Фе5 С:с4 37. Л:е4 Лсd8 38. Л:с4 Лd1 39. Крb2. **Черные просрочили время.**

№ 91. **Е77/b**

ЭСТРИН **ВЕКСЛЕР**

1. е4 с5 2. Кf3 Кс6 3. d4 cd 4. К:d4 Кf6 5. Кс3 d6 6. Сg5 е6 7. Фd2 а6 8. 0—0—0 h6 9. Сf4 Сd7 10. Сg3 Се7 11. Крb1 0—0 12. К:с6 С:с6 13. f3 Фb6 14. Фd4 Ф:d4 15. Л:d4 е5 16. Лd1 b5 17. Сh4 Лfd8 18. С:f6 С:f6 19. Кd5 Лас8 20. Се2 С:d5 21. Л:d5 Лс5 22. Лhd1 Лdс8 23. Л:с5 dс 24. а4 с4 25. аb аb 26. Лd5 Лb8 27. с3 Крf8 28. Крс2 Кре7 29. g3 g5 30. Сf1 h5 31. b3 Ла8 32. Крb2 Лb8 33. bс bс 34. Крс2 g4 35. fg hg 36. С:с4 Лh8 37. Лd2 Сg5 38. Лf2 f6 39. Крd3 Лd8 40. Ла2 Лb1 41. Сd5 Лd1 42. Крс4 Се3 43. Сg8 Лс1 44. Крd3 Сg1 45. Сh7 Лd1 46. Крс4 Лс1 47. Крd3 Лd1 48. Крс4 Лс1 49. Сf5 Сd4 50. Ла3 Сg1 51. С:g4 С:h2 52. Ла7 Крf8 53. Лс7 Ла1 54. Крd5 Ла5 55. Кре6 С:g3 56. Кр:f6 Сh4 57. Кре6 Ла6 58. Крd7 Сf2 59. Лс8 Крf7 60. Сh5 Крg7 61. с4 Крh6 62. Сg4 Крg5 63. Сf5 Крf4 64. с5 Ла1 65. с6 Ла7 66. Лс7 Ла2 67. Лb7. **Черные сдались.**

№ 92. **Е79/b**

ЦЕШКОВСКИЙ **ШЕСТОПЕРОВ**

1. е4 с5 2. Кf3 Кс6 3. d4 cd 4. К:d4 Кf6 5. Кс3 d6 6. Сg5 е6 7. Фd2 а6 8. 0—0—0 Сd7 9. f4 Се7 10. Кf3 b5 11. С:f6 gf 12. Крb1 Фb6 13. g3 Лb8 14. е5 d5 15. ef С:f6 16. Сh3 Фс7 17. f5 b4 18. Ке2 Ке5 19. Фh6 Кре7.

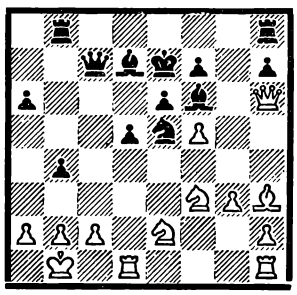

20. К:е5 С:е5 21. fe fe 22. Лhf1 Лbс8 23. Фh4 Крd6 24. Ф:b4 Фс5 25. Ф:с5 Л:с5 26. Кс1 Лb5 27. Кb3 Лс8 28. Лf7 Се8 29. Ла7 Лb6 30. Сf1 Сg6 31. Сd3 Лbс6 32. с3 Лf8 33. С:g6 hg 34. Кd2 Крс5 35. Лb7 Лс7 36. Кb3 Крс6 37. Ка5 Крd7 38. Лb6 Лf2 39. Ле1 Сd6 40. Кb7 Сf8 41. Ка5 Сd6 42. Кb3 е5 43. Лd1 Лс6 44. Л:с6 Кр:с6 45. Ка5 Крd7 46. Л:d5 Кре6 47. Лd3 Л:h2 48. b4 е4 49. Лd4 Ле2 50. g4 Се5 51. Лс4 е3 52. Кb3 Крd5 53. Лс5 Кре4 54. Лс8 Лg2 55. Кс5 Крd5 56. Кd3 Лd2 57. К:е5 Кр:е5 58. Крс1 Л:а2 59. Крd1 Кре4 60. Лd8 Крf3 61. Лf8 Кр:g4 62. с4 Лb2 63. Лf6 g5 64. Л:а6 Л:b4 65. с5 Лс4 66. Ле6 Л:с5 67. Л:е3 Лf5 68. Кре2 Крh4 69. Ла3 g4 70. Ла8 Крh3 71. Лh8 Крg2 72. Лg8 Ле5. **Белые сдались.**

№ 93. **Е80/с**

ЦЕШКОВСКИЙ **ШАБАНОВ**

1. е4 с5 2. Кf3 d6 3. Сb5 Сd7 4. С:d7 Ф:d7 5. с4 Кс6 6. d4 cd 7. К:d4 Кf6 8. Кс3 g6 9. h3 К:d4 10. Ф:d4 Сg7 11. 0—0 0—0 12. Фd3 Лfс8 13. Се3 Фе6 14. b3 а6 15. Сd4 b5 16. сb аb 17. f4 b4 18. f5 Л:с3 19. Ф:с3 Ф:е4 20. Фd2 gf 21. Сb2 Фb7 22. Фg5 е5 23. Л:f5 Ке4 24. Фg4 f6 25. Ле1 Фb6 26. Крh2 d5 27. Лf3 Кg5 28. С:е5 К:f3 29. Ф:f3 Фс6 30. Сf4 Фd7 31. Ле7 Фd8 32. Лb7 Крh8 33. Фg4 Фg8 34. Фf5 d4 35. Л:b4 Лd8 36. Сс7 Лс8 37. Сd6 d3 38. Ф:d3 Лd8 39. Фg3 Фе6 40. Сс7 Лg8 41. Лg4. **Черные сдались.**

№ 94. **Е87/а**

ЦЕШКОВСКИЙ **ПЕТРУШИН**

1. е4 с5 2. Кf3 d6 3. d4 cd 4. К:d4 Кf6 5. Кс3 а6 6. Се2 е6 7. f4 Се7 8. 0—0 0—0 9. Се3 Кс6 10. Фе1 К:d4 11. С:d4 b5 12. Лd1 Сb7 13. Сf3 Фс7 14. е5 de 15. fe Кd7 16. С:b7 Ф:b7 17. Ке4 Лас8 18. с3 Крh8 19. Лf4 b4 20. Фg3 bс 21. bс Лс4 22. Лdf1 Лсс8 23. h3 g5 24. Лg4 h6 25. h4 gh 26. Фf4. **Черные сдались.**

№ 95. **Е91/с**

ЭСТРИН **ЗИЛЬБЕРШТЕЙН**

1. е4 с5 2. Кf3 d6 3. d4 cd 4. К:d4 Кf6 5. Кс3 а6 6. g3 е5 7. Кde2 Се7 8. Сg2 Кbd7 9. а4 0—0 10. 0—0 Лb8 11. а5 b5 12. аb Л:b6 13. Ка4 Лb8 14. Кес3 Фс7 15. Фе2 Сb7 16. Лd1 Лfс8 17. Сh3 h6 18. f3 Сс6 19. Ла2 Лb4 20. b3 Лd4 21. Се3 Л:d1 22. Ф:d1 Фb7 23. Сf1 d5 24. ed С:а4 25. К:а4 К:d5 26. С:а6 Ф:а6 27. Ф:d5 Фе2 28. Сf2 Кf6 29. Фb7 Ле8 30. Кс3 Фd2 31. Ке4 К:е4 32. Ф:е4 Сf8 33. Ла7 f6 34. Фс4 Крh8 35. Фс6 Лd8 36. Ла8 Л:а8 37. Ф:а8 Крg8 38. Фе4 h5 39. Фс4 Крh7 40. Фf7 Сd6 41. Ф:h5 Крg8 42. Фf5 Крf7 43. Фd7 Крg6 44. с4 Фс1 45. Крg2. **Черные сдались.**

№ 96. **Е92/а**

ЦЕШКОВСКИЙ **ЗИЛЬБЕРШТЕЙН**

1. е4 с5 2. Кf3 d6 3. d4 cd 4. К:d4 Кf6 5. Кс3 а6 6. Се2 е5 7. Кb3 Се6 8. f4 Фс7 9. а4 Кbd7 10. а5 ef 11. С:f4 Ке5 12. 0—0 Се7 13. Кd5 С:d5 14. ed Кfd7 15. Крh1 0—0 16. с4 Сf6 17. Кd4 Кg6 18. Се3 Лfе8 19. Ла3 Ле5 20. Сg1 Лае8 21. Сd3 Кс5 22. Сс2 Кd7 23. Са4 Кgf8 24. Кf5 Ле4 25. Лg3 g6 26. Кh6 Крg7 27. Кg4 С:b2 28. Фb1 Сd4 29. Сс2 Л:g4 30. Л:g4 С:g1 31. Л:g1 Ке5 32. Лf4 Кfd7 33. Са4 Лс8 34. С:d7 Ф:d7 35. Лgf1 Крg8 36. h3 f5 37. Фb3 Лс7 38. Фа3 Фg7 39. Фb3 Фе7 40. Лb1 Крg7 41. с5 dс 42. Ле1 Лd7 43. Лf2 Фf6 44. Лfе2 Кf7 45. Лd1 Кg5 46. Фа4 Фf7 47. d6 Ке4 48. Л:е4 fe 49. Ф:е4 Фf5 50. Фе3 h5 51. Крg1 с4 52. Лf1 Фd5 53. Фс3 Крh7 54. Лf8 Лg7 55. Фf6 Ф:а5 56. d6. **Черные просрочили время.**

№ 97. **Е92/а**

ДОНЧЕНКО **РУСАКОВ**

1. е4 с5 2. Кf3 d6 3. d4 cd 4. К:d4 Кf6 5. Кс3 а6 6. Се2 е5 7. Кb3 Се6 8. f4 Фс7 9. 0—0 Кbd7 10. а4 Се7 11. а5 0—0 12. Се3 b5 13. аb К:b6 14. Ка5 Кс4 15. К:с4 С:с4 16. Ла4 С:е2 17. Ф:е2 Фb7 18. Сс1 Лfс8 19. h3 Лс5 20. Крh1 Фс6 21. Ла1 Лс4 22. Ле1 Лс8 23. Фf3 Фb7 24. Ла2 h6 25. Сd2 Сd8 26. b3 Лd4 27. Сс1 Фb4 28. Сb2 Лd2 29. Ла4 Фb7 30. Ле2 Л:е2 31. Ф:е2 ef 32. Ф:а6 Фd7 33. Фd3 Фе6 34. Ла6 Се7 35. Ла1 Кh5 36. Кd5 Сg5 37. Ле1 f3 38. Ф:f3 Л:с2 39. Сd4 Сh4 40. Лd1 Кg3 41. Крh2 К:е4 42. Ке3 Лd2 43. Л:d2 К:d2 44. Фа8 Крh7 45. b4 Сf2 46. Фа3 С:е3 47. Фd3 Крg8 48. С:е3 Ф:е3. **Белые сдались.**

№ 98. **Е96/b**

ЧУДИНОВСКИХ **ВЕКСЛЕР**

1. е4 с5 2. Кf3 d6 3. d4 cd 4. К:d4 Кf6 5. Кс3 а6 6. Сg5 е6 7. f4 Кbd7 8. Фf3 Фс7 9. 0—0—0 b5 10. е5 Сb7 11. Фh3 de 12. К:е6 fe 13. Ф:е6 Се7.

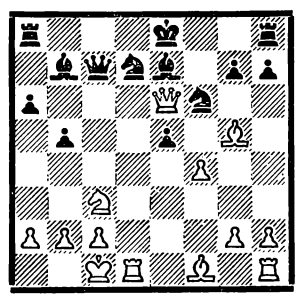

14. К:b5 аb 15. С:b5 Се4 16. с3 Фс5 17. С:d7 Крf8 18. fe Сd5 19. Л:d5 Ф:d5 20. Ф:d5 К:d5 21. Лf1 Кf6 22. ef С:f6 23. С:f6 gf 24. а4 Кре7 25. Сb5 Лhg8 26. Лf2 Лg5 27. Крс2 h5 28. b4 Л:b5 29. Крb3 Ле5 30. b5 Ле1. **Белые сдались.**

№ 99. **E97/b**

ПЕТРУШИН ДОРОШКЕВИЧ

1. e4 c5 2. Kf3 d6 3. d4 cd 4. К:d4 Kf6 5. Kc3 a6 6. Cg5 e6 7. f4 Фb6 8. Фd2 Ф:b2 9. Kb3 Kbd7 10. Cd3 Kc5 11. 0—0 Cd7 12. К:c5 Фb6 13. Фf2 Ф:c5 14. Ф:c5 dc 15. e5 Kd5 16. К:d5 ed 17. c4 dc 18. Ce4 h6 19. Ch4 Лb8 20. f5 c3 21. e6 fe 22. fe С:e6 23. Лad1 g5 24. Cg3 Лd8 25. Cg6 Kpe7 26. Ce5 Л:d1 27. Cf6 Kpd7 28. Л:d1 Kpc7 29. С:h8 С:a2 30. Ce5 Kpc6 31. Ce4. **Черные сдались.**

№ 100. **E99/a**

ПЕТРУШИН ЧУДИНОВСКИХ

1. e4 c5 2. Kf3 d6 3. d4 cd 4. К:d4 Kf6 5. Kc3 a6 6. Cg5 e6 7. f4 Ce7 8. Фf3 Фc7 9. 0—0—0 Kbd7 10. Cd3 b5 11. Лhe1 Cb7 12. Фg3 b4 13. Kd5 ed 14. e5 de 15. fe Ke4 16. С:e4 С:g5 17. Ф:g5 de 18. Kf5 Ф:e5 19. Kd6 Kpf8 20. Ф:e5 К:e5 21. К:b7 Kg4 22. Kd6 g6 23. h3 Kf6 24. К:e4 К:e4 25. Л:e4 a5 26. Лd7 Kpg7 27. Лee7 Лhf8 28. Лa7 Л:a7 29. Л:a7 Лe8 30. Л:a5 Лe2 31. Лg5 f5 32. Kpd1 Лf2 33. Лg3 Kpf6 34. h4 h6 35. Лb3 Л:g2 36. Л:b4 g5 37. hg hg 38. a4 g4 39. a5 g3 40. Kpe1 Л:c2 41. Kpf1 Kpg5 42. a6 f4 43. Лb3. **Ничья.**

№ 101. **D12/b**

ДОНЧЕНКО ЭСТРИН

1. c4 e6 2. Kf3 Kf6 3. d4 d5 4. Kc3 Cb4 5. e3 0—0 6. Фc2 Kc6 7. a3 С:c3 8. Ф:c3 Cd7 9. b3 a5 10. Cb2 a4 11. b4 dc 12. С:c4 Ka7 13. d5.

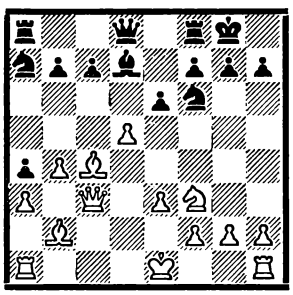

13. . .ed 14. С:d5 Kb5 15. Фe5 Kd6 16. Лd1 Фc8 17. 0—0 Cb5 18. Лfe1 Cc4 19. Фc3 С:d5 20. Л:d5 Kde4 21. Фd4 Лd8 22. Л:d8 Ф:d8 23. Фc4 Фd7 24. Kd4 Kd6 25. Фc5 b6 26. Фc2 Лc8 27. Kc6 Kfe8 28. Лd1 Лa8 29. h3 Фe6 30. Лd5 b5 31. Фc5 Kc4 32. Ce5 f6 33. Cf4 Ked6 34. Kd4 Фf7 35. К:b5 К:b5 36. Ф:b5 К:a3 37. Фc6 Лf8 38. Лd7 Фc4 39. Ф:a4 Kb5 40. Фa5. **Черные просрочили время.**

№ 102. **D61/c**

ШЕСТОПЕРОВ ХАСИН

1. Kf3 Kf6 2. c4 g6 3. g3 Cg7 4. Cg2 0—0 5. 0—0 d5 6. cd К:d5 7. d4 Kc6 8. e4 Kb6 9. d5 Ka5 10. Kc3 c6 11. Лe1 Лe8 12. Cg5 Kac4 13. Фe2 h6 14. Cf4 g5 15. Cc1 cd 16. ed Cg4 17. Фe4 Фd7 18. a4 Лac8 19. a5 Kd6 20. Фd3 Kbc4 21. Kd2 Фf5 22. Ф:f5 С:f5 23. К:c4 Л:c4 24. Лa3 Kpf8 25. Ce3 Cd4 26. С:d4 Л:d4 27. Лb3 Cc2 28. Kb5 Лa4 29. К:d6 ed 30. Л:e8 Kp:e8 31. Лc3 Лa1 32. Cf1 Cf5 33. Kpg2 Л:a5 34. Лe3 Kpd8 35. Cc4 Лc5 36. Cb3 b5. **Белые сдались.**

№ 103. **D65/b**

ВЕКСЛЕР ЗИЛЬБЕРШТЕЙН

1. d4 Kf6 2. c4 g6 3. Kc3 d5 4. cd К:d5 5. e4 К:c3 6. bc Cg7 7. Cc4 c5 8. Ke2 0—0 9. 0—0 Kc6 10. Ce3 Фc7 11. Лc1 Лd8 12. f4 Cg4 13. f5 Ka5 14. Cd3 Фd7 15. d5 c4 16. Cb1 e6 17. f6 Cf8 18. h3 С:e2 19. Ф:e2 ed 20. Фf3 Фe6 21. Лfe1 Kc6 22. ed Л:d5 23. Ce4 Ke5 24. Фf1 Kd3 25. С:d5 Ф:d5 26. Лcd1 Фa5 27. Л:d3 cd 28. Ф:d3 Ф:a2 29. Фd7 Фa6 30. Лb1 b6 31. Фd5 Лe8 32. Cd4 Фd3 33. Лa1 a5 34. Фc6 Лe6 35. Фc7 a4 36. С:b6 h5 37. Cd4 h4 38. Фc8 Фf5 39. Фb8 Фd5 40. Фf4 Лe4 41. Фd2 a3 42. Фa2 Фb5 43. Лb1 Фd3 44. Лa1 Лe2 45. Фd5 a2 46. Фa8 Фb1 47. Kph2 Лe1. **Белые сдались.**

№ 104. **D66/a**

ДОРОШКЕВИЧ ВЕКСЛЕР

1. d4 Kf6 2. c4 g6 3. Kc3 d5 4. Kf3 Cg7 5. Фa4 Kc6 6. Cf4 0—0 7. e3 Cg4 8. Ke5 К:e5 9. de Ke4 10. f3 К:c3 11. bc Ce6 12. Лd1 c6 13. cd b5 14. Фa3 cd 15. С:b5 Фc7 16. 0—0 С:c5 17. С:e5 Ф:e5 18. Лfe1 Лfc8 19. Ф:e7 Л:c3 20. Cd3 a5 21. f4 Лc7 22. Ф:f7 С:f7 23. fe Лe7 24. Cc2 Л:e5 25. Лd4 Лc8 26. Cb3 Лc3 27. Kpf2 Kpg7 28. h4 h6 29. Лa4 Лc5 30. Лd1 g5 31. hg hg 32. Лad4 Kpf6 33. Kpe2 Ch5 34. g4 Cf7 35. Kpd2 Cg6 36. Лf1 Kpe7 37. Лh1 Лe4 38. Лh6 Kpf6 39. Л:e4 de 40. Лh8 Kpe7. **Ничья.**

№ 105. **D66/c**

ДОРОШКЕВИЧ ХАСИН

1. d4 Kf6 2. c4 g6 3. Kc3 d5 4. Kf3 Cg7 5. Cf4 0—0 6. Лc1 c6 7. e3 Фb6 8. Фb3 Ф:b3 9. ab Ce6 10. h3 h6 11. Ce2 Kbd7 12. 0—0 Kb6 13. Kd2 Лac8 14. c5 Ka8 15. b4 a6 16. Kb3 Лcd8 17. Лa1 Ke4 18. Ka5 Лd7 19. f3 К:c3 20. bc g5 21. Cg3 f5 22. f4 g4 23. hg fg 24. f5 Л:f5 25. К:b7 Kc7 26. Ka5 Kb5 27. Лfc1. **Черные сдались.**

№ 106. **D71/a**

ДОРОШКЕВИЧ ЭСТРИН

1. d4 Kf6 2. c4 g6 3. d5 c6 4. Kc3 cd 5. cd Cg7 6. g3 b5 7. Cg2 b4 8. d6 Kc6 9. Kb5 0—0 10. de Ф:e7 11. Cf4 Ke8 12. Фd2 d5 13. Лc1 a6 14. Kc7 К:c7 15. Л:c6 Kb5 16. Kf3 Cb7 17. Лc2 Лac8 18. Л:c8 Л:c8 19. 0—0 a5 20. Лd1 d4 21. h4 a4 22. Cg5 Фd6 23. К:d4 С:d4 24. С:b7 Ф:g3 25. Cg2 Ф:f2 26. Kph1 h6 27. Лf1 Фg3 28. Лf3 Фg4 29. Лf4 Фe6 30. Лe4 Фf5 31. С:h6 Фf2 32. Kph2 a3 33. Ф:b4 ab 34. Ф:b5 Фg1 35. Kph3 b1Ф 36. Лe8 Kph7 37. Ф:b1 Ф:b1. **Белые сдались.**

№ 107. **D91/a**

РУСАКОВ КОПЫЛОВ

1. d4 Kf6 2. c4 g6 3. Kc3 Cg7 4. e4 d6 5. Ce2 0—0 6. Cg5 c6 7. Фd2 a6 8. a4 a5 9. h3 Kbd7 10. Kf3 e5 11. d5 cd 12. cd Kc5 13. Фc2 h6 14. Ce3 Kfd7 15. Kd2 f5 16. f3 b6 17. Cb5 Kf6 18. g4 Kh7 19. gf gf 20. 0—0—0 Лa7 21. Лdg1 f4 22. С:c5 bc 23. Kc4 Kph8 24. Cc6 Лaf7 25. Kb5 Лf6 26. h4 Лg8 27. Фd2 Cf8 28. Л:g8 Kp:g8 29. Лg1 Kpf7 30. Фg2 Kpe7 31. Фg8. **Черные сдались.**

№ 108. **D93/a**

ВЕКСЛЕР ШЕСТОПЕРОВ

1. c4 g6 2. Kc3 Cg7 3. d4 c5 4. d5 d6 5. e4 Kf6 6. Kf3 0—0 7. Ce2 e6 8. 0—0 Лe8 9. Фc2 Ka6 10. a3 Kc7 11. Лe1 Лb8 12. Cf4 ed 13. cd b5 14. b4.

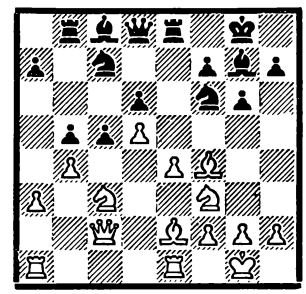

14. . .К:e4 15. К:e4 Cf5 16. Kfd2 К:d5 17. С:d6 С:a1 18. Л:a1 Ф:d6 19. К:d6 С:c2 20. К:e8 Л:e8 21. С:b5 Лd8 22. Kf1 cb 23. ab К:b4 24. Л:a7 Cd3 25. С:d3 К:d3. **Ничья.**

Полуфинал первенства СССР

Воронеж, 4—28 июля 1973 г.

№ 109. **R11/a**

ГРИГОРЯН — ЗАЙЦЕВ

1. Kf3 Kf6 2. b3 g6 3. Cb2 Cg7 4. c4 0—0 5. g3 d6 6. d4 e5 7. de Kg4 8. Cg2 Kc6 9. 0—0 Kc:e5 10. Kd4 K:h2 11. Kp:h2 c5 12. Kpg1 cd 13. C:d4 h5 14. f4.

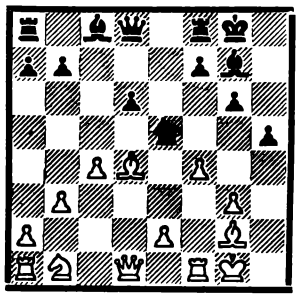

14...h4 15. gh Kg4 16. C:g7 Ф:h4 17. Лf3 Kp:g7 18. Фd4 f6 19. Лh3 Фe1 20. Cf1 Фa5 21. Kc3 Kh6 22. Лd3 Фh5 23. Cg2 Kf5 24. Фf2 Лh8 25. Лh3 Ф:h3 26. C:h3 Л:h3 27. Kd5 Cd7 28. e4 Лah8 29. ef Лh1 30. Kpg2. **Ничья.**

№ 110. **R13/a**

ЭТРУК — ДВОРЕЦКИЙ

1. Kf3 g6 2. g3 Cg7 3. Cg2 c5 4. 0—0 Kc6 5. d3 e6 6. e4 Kge7 7. Kbd2 0—0 8. Лe1 d6 9. a4 e5 10. c3 h6 11. Kc4 Ce6 12. Фe2 Фd7 13. Лb1 Kph7 14. b4 cb 15. cb Cg4 16. Фf1 C:f3 17. C:f3 Kd4 18. Cg2 Ф:a4 19. K:d6 Фd7 20. Kc4 b5 21. Ke3 a5 22. ba Л:a5 23. Лd1 Лa2 24. Лd2 Лfa8 25. Фd1 Л:d2 26. C:d2 a2 27. Kph1 h5 28. Kf1 Kec6 29. Ce3 b4 30. Kd2 Kc2 31. Kb3 K:e3 32. fe Ch6 33. d4 C:e3 34. d5 Kd8 35. Фd3 Фa7 36. d6 Cg5 37. h4 Фf2 38. Фf1 Ф:g3 39. hg Лf2 40. Фg1 Лf4 41. Фe1 Лh4 42. Kpg1 Фh2 43. Kpf1 Лf4 44. Kpe2 Ф:g2 45. Kpd3 Лf3 46. Kpc4 Фc2 47. Kp:b4 Kc6. **Белые сдались.**

№ 111. **R44/b**

ФУРМАН — НОВИКОВ

1. Kf3 Kf6 2. c4 c5 3. Kc3 Kc6 4. d4 cd 5. K:d4 g6 6. e4 K:d4 7. Ф:d4 d6 8. Ce3 Cg7 9. f3 0—0 10. Фd2 Фa5 11. a3 Ce6 12. b4 Фc7 13. Kb5 Фb8 14. Лc1 a6 15. Kd4 Cd7 16. Ce2 Лc8 17. 0—0 b6 18. Лb1 b5 19. Лfc1 bc 20. C:c4 e6 21. Kb3 Cb5 22. Ka5 d5 23. ed C:c4 24. K:c4 K:d5 25. Cc5 h5 26. g3 Kc3 27. Лa1 Лd8 28. Фe1 Лd3 29. f4 Фb7 30. Ke5 C:e5 31. fe Фf3 32. Лc2 Лad8 33. Cd6 Ke4 34. Фe2 Ф:e2 35. Л:e2 K:d6 36. ed Л:d6 37. Kpf2 Лb3 38. Лe3 Лd2 39. Kpf3 Л8b2 40. h4 Kpf8 41. Лc1 Лd6 42. Лc7 Kpg7 43. Лa7 Лbd2 44. Kpe4 Л2d4 45. Kpf3 Kpf6 46. Kpe2 Лd2 47. Kpe1 Лd1 48. Kpf2 Л6d2 49. Лe2 Л:e2 50. Kp:e2 Лd6 51. Лb7 e5 52. a4 a5 53. ba Лd4 54. a6 Л:a4 55. a7 Kpe6 56. Kpf2 f6 57. Лg7 Kpf5 58. Kpg2 Лa3 59. Kph2 g5 60. hg fg 61. Kpg2 Лa2 62. Kpf3 g4 63. Kpe3 Лa3 64. Kpf2 Kpe4 65. Лb7 Лa2 66. Kpf1 Kpd4 67. Лh7 e4 68. Лb7 e3 69. Лd7 Kpe4 70. Лf7 h4 71. gh g3 72. h5 g2 73. Kpg1 e2 74. a8Ф Л:a8 75. Kp:g2 Лa1 76. Лe7 Kpd3 77. Kpf3 e1Ф 78. Л:e1 Л:e1 79. Kpf4 Лh1 80. Kpg5 Kpe4 81. h6 Kpe5 82. Kpg6 Kpe6 83. Kpg7 Kpe7 84. h7 Лg1 85. Kph8. **Ничья.**

№ 112. **R44/b**

ШАМКОВИЧ — АЛЬБУРТ

1. c4 Kf6 2. Kc3 c5 3. g3 e6 4. Kf3 d5 5. cd K:d5 6. Cg2 Ce7 7. 0—0 0—0 8. d4 Kc6 9. e4 Kb6 10. d5 ed 11. ed Kb4 12. Ke1 Cf6 13. Ce3 C:c3 14. bc K4:d5 15. C:c5 Лe8 16. Cd4 Ce6 17. Kd3 Фd6 18. Лc1 Лac8 19. Лe1 Лed8 20. Ce4 Kd7 21. Фd2 K7f6 22. Cg2 b6 23. Фb2 Лc4 24. Ke5 Лa4 25. Лcd1.

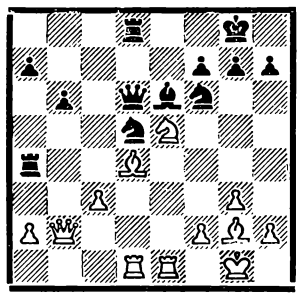

25...K:c3 26. C:c3 Ф:d1 27. Kc6 Л:a2 28. Фb4 Фc2 29. Лf1 Лd1 30. Фf4 Л:f1 31. C:f1 Ф:f2 32. Ф:f2 Л:f2 33. Kp:f2 Ke4 34. Kpe3 K:c3 35. Kpd4 Kb1 36. K:a7 Kd2 37. Cg2 Kpf8 38. Kc6 Kpe8 39. Kb4 Kpe7 40. Kd5 C:d5 41. Kp:d5 f5 42. Kpc6 g5 43. Kp:b6 Kpd6. **Белые сдались.**

№ 113. **R50/a**

ГРИГОРЯН — ЭТРУК

1. d4 d6 2. c4 g6 3. Kc3 Cg7 4. Kf3 Cg4 5. g3 e5 6. de de 7. Ф:d8 Kp:d8 8. Cg2 c6 9. Kg5 Kh6 10. Ce3 Kpc7 11. 0—0—0 f6 12. Kge4 Kd7 13. f4 Ce6 14. b3 Kg4 15. Cd2 f5 16. h3 Kf6 17. Kg5 Cg8 18. e4 Kh5 19. ef K:g3 20. Лhe1 K:f5 21. fe Kc5 22. Cf4 Лe8 23. Ke4 Ke6 24. Kf6 Лe7 25. K:e6 C:e6 26. Kd5 cd 27. cd C:d5 28. e6 Kpb6 29. Л:d5 Cc3 30. Лe4 Лc8 31. Kpb1 Лc6 32. Лd7 Лe:e6 33. Cc7 Kpc5 34. Лc4 Kpb5 35. Лd5. **Черные сдались.**

№ 114. **R50/c**

АЛЬТЕРМАН — ДВОРЕЦКИЙ

1. d4 c5 2. d5 e5 3. e4 d6 4. Kf3 Ce7 5. Kc3 Cg4 6. Cb5 Kpf8 7. Cd3 g6 8. 0—0 Kpg7 9. Cd2 h5 10. h3 C:f3 11. Ф:f3 Cg5 12. Ce1 Kd7 13. Kd1 Фe7 14. Ke3 Kh6 15. Фe2 h4 16. g3 Лaf8 17. f4 Cf6 18. f5 hg 19. C:g3 Cg5 20. fg fg 21. Kg2 Kf7 22. h4 Ch6 23. Лf2 Kf6 24. Лaf1 Kh5 25. Фg4 Cf4 26. C:f4 ef 27. K:f4 K:f4 28. Л:f4 Ke5 29. Фg3 Л:f4 30. Л:f4 Л:h4 31. Л:h4 Ф:h4 32. Ф:h4 Kf3 33. Kpf2 K:h4 34. Kpg3 g5 35. e5 de 36. d6 Kpf6 37. Ce4 Kpe6 38. Kpg4 Kp:d6 39. Kp:g5 c4 40. c3 b5 41. Kp:h4 a5 42. Kpg5 b4 43. Kpf5. **Черные сдались.**

№ 115. **R57/a**

ПЛАТОНОВ — ХАВСКИЙ

1. Kf3 d5 2. g3 Kc6 3. d4 Cg4 4. Kbd2 e6 5. Cg2 Kf6 6. 0—0 Cd6 7. c4 0—0 8. b3 Ke4 9. Cb2 K:d2 10. Ф:d2 h6 11. Лac1 Cf5 12. Kh4 Ch7 13. Лfd1 Ce7 14. Kf3 Ce4 15. Ke1 C:g2 16. K:g2 a5 17. a3 a4 18. b4 dc 19. Л:c4 Ka7 20. e4 Kb5 21. Фd3 c6 22. Ke3 Фb6 23. Лc2 Лfd8 24. Kpg2 Фa6 25. Фe2 Cf6 26. Лcd2 Лd7 27. Kg4 Ce7 28. Ke5 Лdd8 29. Фh5 Лf8 30. Kg4 Kd6 31. d5 K:e4 32. K:h6 gh 33. Ф:h6 f6 34. Фg6 Kph8 35. Ф:e4 cd 36. Фh4 Kpg8 37. Фg4 Kpf7 38. Фh5 Kpg7 39. Лd4. **Черные сдались.**

№ 116. **R76/a**

НОВИКОВ — ШАМКОВИЧ

1. d4 Kf6 2. c4 c5 3. d5 e6 4. Kc3 ed 5. cd d6 6. Kf3 g6 7. g3 Cg7 8. Cg2 0—0 9. 0—0 Ka6 10. Kd2 Kc7 11. a4 b6 12. Kc4 Ca6 13. Фb3 C:c4 14. Ф:c4 a6 15. Фh4 Kd7 16. Cg5 f6 17. Ch6 C:h6 18. Ф:h6 Фe7 19. b3 Лae8 20. Фd2 Фe5 21. e3 f5 22. Лfe1 Фg7 23. Лac1 b5 24. ab ab 25. Лa1 Лa8 26. Л:a8 Л:a8 27. e4 b4 28. Ka4 fe 29. Л:e4 Лe8 30. Л:e8 K:e8 31. h3 Фa1 32. Kph2 Kef6 33. f4 Фd4 34. Фe2 Kf8 35. Фe7 Kh5 36. Ф:d6 Фf2 37. f5 gf 38. K:c5 f4 39. Ke4 fg.

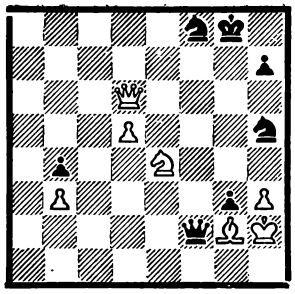

40. Ф:g3 Ф:g3 41. К:g3 К:g3 42. Кр:g3 Крf7 43. Се4 Кре7 44. Крf4 Крd6 45. h4 h6 46. Крf5 Кре7 47. Кре5 Кd7 48. Крd4 Крd6 49. Крс4 Кре5 50. Сh1 Крd6 51. Кр:b4 Ке5 52. Се4 Кd7 53. Крс4 Ке5 54. Крb5 Кd7 55. b4 Кf6 56. Сf3 Кd7 57. Сg2 Ке5 58. Крb6 Кс4 59. Кра6 Крс7 60. b5 Крb8 61. b6 Кd6 62. Сh3 Кра8 63. Сd7 Крb8 64. Кра5 h5 65. Сс6. **Черные сдались.**

№ 117. **R76/c**

ШАМКОВИЧ **ЗАЙЦЕВ**

1. d4 Кf6 2. с4 с5 3. d5 е6 4. Кс3 ed 5. cd d6 6. Кf3 g6 7. Сf4 Сg7 8. е4 0—0 9. Кd2 Ле8 10. Се2 Кbd7 11. С:d6 Фb6 12. Кс4 Фа6 13. е5 b5 14. Ке3 К:е5 15. С:с5 Кс4 16. К:с4 bc 17. 0—0 Сf5 18. Сd4 Лаd8 19. Ле1 К:d5 20. Сf3 Ке7 21. Кd5 К:d5 22. Л:е8 Л:е8 23. С:g7 Кр:g7 24. С:d5 Сd3 25. Сf3 Лb8 26. b3 с3 27. Лс1 Лс8 28. Сb7 Ф:b7 29. Ф:d3 Фс7 30. Фd4 Крg8 31. h4 с2 32. h5 gh 33. Фd2 Фс6 34. b4 Фg6 35. а4 h4 36. Крh2 Лс4 37. b5 Лg4 38. f4. **Ничья.**

№ 118. **R79/b**

ХУДЯКОВ **ЗАЙЦЕВ**

1. d4 Кf6 2. с4 с5 3. d5 е6 4. Кс3 ed 5. cd d6 6. е4 g6 7. f4 Сg7 8. Кf3 0—0 9. Се2 Кbd7 10. 0—0 Ле8 11. е5 de 12. fe К:е5 13. К:е5 Л:е5 14. Сf4.

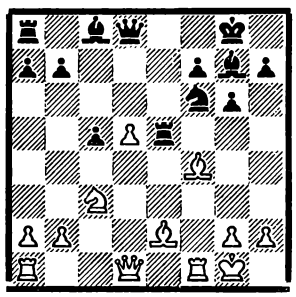

14. . .Л:d5 15. К:d5 К:d5 16. Сс4 Се6 17. Фb3 b5 18. С:d5 С:d5 19. Ф:b5 Сd4 20. Крh1 g5 21. Сg3 С:g2 22. Кр:g2 Фd5 23. Крh3 f5 24. Сb8 Фе4 25. Сf4 gf 26. Фс4 Крh8 27. Лае1 Фb7 28. Л:f4 Лg8 29. Фе2 Фg7 30. Фf3 С:b2 31. Л:f5 с4 32. Ле2 с3 33. Фh5 Фd7 34. Фf7 Фd3 35. Лf3 Фd6 36. Лg3 Фh6 37. Крg2 Лf8 38. Фd5 Фf6 39. Лf3 Фg6 40. Лg3 с2 41. Л:g6. **Ничья.**

№ 119. **R82/b**

ДВОРЕЦКИЙ **ПЛАТОНОВ**

1. е4 Кf6 2. е5 Кd5 3. d4 d6 4. с4 Кb6 5. ed cd 6. Кс3 Сf5 7. Фf3 Фс8 8. с5 dc 9. dc Ф:с5 10. Ф:b7 Сd7 11. Се3 Фс6 12. Ф:с6 К:с6 13. Кf3 g6 14. Сb5 Сg7 15. 0—0 Ке5 16. К:е5 С:е5 17. С:d7 К:d7 18. Лаd1 е6 19. Ке4 Кb6 20. Сс5 Кd5 21. Ле1 Крd7 22. Са3 Сg7 23. Кg5 Лhb8 24. Ле2 Сf8 25. С:f8 Л:f8 26. К:h7 Лfd8 27. Кf6 Крс6 28. Лс2 Крb6 29. К:d5 Л:d5 30. Л:d5 ed 31. Крf1 Ле8 32. h4 Ле7 33. g3 Крb5 34. Ле2 Лd7 35. Кре1 Крс4 36. Крd2 Лb7 37. b3 Крd4 38. Ле3 Лd7 39. g4 f5 40. gf gf 41. h5 Лh7 42. Лh3 Лh6 43. Лh4 Кре5 44. Крd3 f4 45. f3 а6 46. Лh1. **Черные сдались.**

№ 120. **R83/c**

ГЕОРГАДЗЕ **АЛЬБУРТ**

1. е4 Кf6 2. е5 Кd5 3. d4 d6 4. Кf3 Сg4 5. Се2 е6 6. 0—0 Се7 7. с4 Кb6 8. h3 Сh5 9. Кс3 0—0 10. Се3 d5 11. с5 С:f3 12. С:f3 Кс4 13. Сf4 b6 14. b3 Ка5 15. Фd2 bc 16. dc Кас6 17. Ка4 Кd7 18. Фе3 Лb8 19. а3 h6 20. Сh2 Сg5 21. Фс3 f6 22. Лаd1 fe 23. Л:d5 Кd4 24. Л:d4 ed 25. Ф:d4 Л:b3 26. Сd5 Ле3 27. fe ed 28. Ф:d5 Крh8 29. Сf4 С:f4 30. Л:f4 Л:f4 31. ef Фе8 32. Крf2 Кf6 33. Фd4 Фb5 34. Кb2 Ке4 35. Кре3 К:с5 36. Кd3 К:d3 37. Фd8 Крh7 38. Ф:d3 Ф:d3 39. Кр:d3 Крg6 40. g4 Крf6 41. Крd4 Кре6 42. Крс5 Крd7 43. f5 h5 44. gh Кре7 45. Крс6 Крf6 46. h6 gh 47. Кр:с7 Кр:f5 48. Крb7 Кре5 49. Кр:а7 Крd5 50. Крb6. **Черные сдались.**

№ 121. **R88/b**

ФУРМАН **ШАМКОВИЧ**

1. Кf3 g6 2. е4 Сg7 3. d4 d6 4. Се2 Кf6 5. Кс3 0—0 6. 0—0 Кс6 7. d5 Кb8 8. h3 с6 9. а4 Кbd7 10. Ле1 Кс5 11. Сf1 е5 12. b4 Кс:е4 13. К:е4 К:е4 14. Л:е4 f5 15. Сg5 Фе8 16. Ле1 h6 17. dc hg 18. Ф:d6 е4 19. Сс4 Крh8 20. К:g5 Ф:с6 21. Фf4 С:а1.

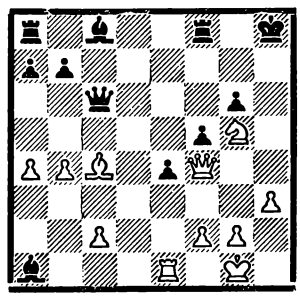

22. Ке6 Крg8 23. Фh6 Лf7 24. Л:а1 Ф:с4 25. Ф:g6 Крh8 26. Фh6 Крg8 27. Ла3 f4 28. К:f4 е3 29. Л:е3 Ф:f4 30. Ле8 Лf8 31. Ф:f4 Л:е8 32. Фс7 b6 33. h4 Се6 34. h5 Крf8 35. h6 Сf7 36. Фd6. **Черные сдались.**

№ 122. **E21/a**

ГЕОРГАДЗЕ **ЗАЙЦЕВ**

1. е4 е5 2. Кf3 Кс6 3. Сb5 Кf6 4. 0—0 Се7 5. Кс3 Кd4 6. К:d4 ed 7. е5 dc 8. ef С:f6 9. Ле1 Се7 10. dc 0—0 11. Сf4 d5 12. Сd3 с6 13. Фh5 g6 14. Фh6 Ле8 15. Се5 Сf8 16. Фf4 Се6 17. h4 h5 18. Ле3 Сg7 19. Лае1 Сd7 20. с4 С:е5 21. Л:е5 Л:е5 22. Л:е5 dc 23. Ф:с4 Крg7 24. Фс3 f6 25. Ле3 Фf8 26. Фd4 Се8 27. Ле6 а5 28. Фе4 b5 29. Ле7 Крg8 30. Фе6 Крh8 31. Фd6 Крg8 32. Фе6 Крh8 33. а4 Лd8 34. b3 Лb8 35. Фd6 Крg8 36. Ф:b8. **Черные сдались.**

№ 123. **E52/a**

ЗАЙЦЕВ **ФУРМАН**

1. е4 с5 2. Кf3 е6 3. d4 cd 4. с3 dc 5. К:с3 Кс6 6. Сс4 Сb4 7. 0—0 Кgе7 8. Кb5 d5 9. ed ed 10. С:d5 0—0 11. Се4 Сf5 12. Фс2 Фd5 13. С:f5 Ф:f5 14. Ф:f5 К:f5 15. g4 Кfе7 16. а3 Сс5 17. b4 Сb6 18. Лd1 f5 19. g5 Лаd8 20. Сb2 Кd5 21. Крf1 а5 22. ba С:а5 23. Лас1 Лfе8 24. Кbd4 К:d4 25. Л:d4 Сb6 26. Лd3 Кf4 27. Лb3 Ле6 28. Лb1 Лd3 29. Се5 Л:b3 30. Л:b3 Кg6 31. Сс3 Лd6 32. Сd2 Сс5 33. Кре2 b6 34. h4 Ле6 35. Крf1 Ле4 36. h5 Кf4 37. h6 gh 38. gh Ке6 39. Лd3 Кd4 40. Кg5 Лg4. **Ничья.**

№ 124. **E55/a**

ЗАЙЦЕВ ДЖИНДЖИХАШВИЛИ

1. е4 с5 2. Кf3 е6 3. с3 d5 4. е5 Кс6 5. d4 Фb6 6.а3 с4 7. Кbd2 Сd7 8. Се2 Ка5 9. Кf1 Ке7 10. Ке3 Фb3 11. Фd2 Фb6 12. Фс2 Фb3 13. Фb1 Фb6 14. Кd2 Кg6 15. Фс2 0—0—0 16. g3 f6 17. ef gf 18. 0—0 Сd6 19. Сh5 Ке7 20. Кg4 Лdf8 21. Кf3 Кb3 22. Лb1 К:с1 23. Ф:с1 Кf5 24. Ке3 Кg7 25. Сg4 Фс7 26. Сh3 Крb8 27. Ле1 Се8 28. Кh4 f5 29. Кеg2 f4 30. С:е6 f3 31. С:d5 fg 32. С:g2 Сg6 33. К:g6 hg 34. Фс2 Кf5 35. Фе4 Фh7 36. h3 Фf7 37. Фf3 Ле8 38. g4 Кh6 39. Фd5 Сf4 40. Фb5 а6 41. Фb6 Фс7 42. Л:е8 Л:е8 43. Ф:g6 Ле2 44. Фf6 Кра7 45. g5 Кg8 46. Фf5 Ке7 47. Фg4 Лс2 Фg4 Лс2 48. g6 Лс1 49. Л:с1 С:с1 50. d5 Фе5 51. Фе4 Ф:е4 52. С:е4 Крb6 53. d6 К:g6 54. С:g6 Крс6 55. Се4 Кр:d6 56. С:b7 С:b2 57. Крf1 а5 58. Кре2 С:с3 59. Крd1 Сb2 60. а4 Сf6 61. f4 Крс5. **Ничья.**

№ 125. **E62/c**

ХУДЯКОВ **АЛЬТЕРМАН**

1. е4 с5 2. Кf3 Кс6 3. d4 cd 4. К:d4 Кf6 5. Кс3 g6 6. Се3 Сg7 7. К:с6 bc 8. е5 Кg8 9. Сd4 Фа5 10. Сс4 С:е5 11. 0—0 f6 12. Ле1

С:d4 13. Ф:d4 d5 14. Cb3 e6 15. К:d5 cd 16. С:d5 Лb8 17. С:e6 С:e6 18. Л:e6 Крf8 19. Фd6 Крf7 20. Фd7 Крf8 21. Фd6 Крf7 22. Ф:b8 Кр:e6 23. Фe8 Крf5 24. Фd7 Крg5 25. Фg7 Фb6 26. Ф:h8 Ф:b2 27. Лf1. **Черные сдались.**

№ 126. **E66/d**

ПЕШИНА **ФУРМАН**

1. e4 c5 2. Кf3 Кc6 3. d4 cd 4. К:d4 e6 5. Кc3 a6 6. Сe2 Фc7 7. f4 b5 8. К:c6 Ф:c6 9. Сf3 Сb7 10. e5 Фc7 11. Сd2 Кh6 12. Фe2 Кf5 13. С:b7 Ф:b7 14. a3 Лc8 15. 0—0—0 b4 16. ab С:b4 17. g4 Кd4 18. Фd3 Кf3 19. Кe4 К:d2 20. К:d2 0—0 21. Кe4 Сe7 22. Лhe1 Лc7 23. Лe3 Лfc8 24. Лd2 Фb6 25. Крb1 Лb8 26. Фd4 Ф:d4 27. Л:d4 f6 28. Лed3 fe 29. fe Лbb7 30. Кd2 Сc5 31. Лa4 Лc6 32. b3 Лbc7 33. Кc4 Сe7 34. Крb2 Сg5 35. Лd4 h6 36. Лa1 Лa7 37. Лad1 d5 38. ed Сf6 39. c3 С:d4 40. Л:d4 Лc8 41. Кe5 Лb7 42. c4 Крf8 43. c5 Л:c5 44. d7 Лb8 45. d8Ф Л:d8 46. Л:d8 Крe7 47. Кd3 Лg5 48. Лd4 h5 49. h3 e5 50. Лa4 hg 51. hg Крd7 52. Лa5 Крd6 53. Л:a6 Крd5 54. Лa5 Крd4 55. К:e5 Л:e5 56. Л:e5 Кр:e5 57. b4 g5 58. Крb3. **Черные сдались.**

№ 127. **E83/b**

ГЕОРГАДЗЕ **АЛЬТЕРМАН**

1. e4 c5 2. Кf3 d6 3. d4 cd 4. К:d4 Кf6 5. Кc3 g6 6. Сe3 Сg7 7. f3 Кc6 8. Фd2 0—0 9. 0—0—0 d5 10. ed К:d5 11. К:c6 bc 12. Сd4 e5 13. Сc5 Сe6 14. Сc4 Фh4.

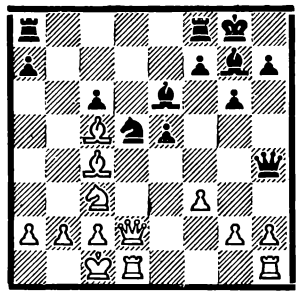

15. С:d5 cd 16. К:d5 С:d5 17. С:f8 С:f3 18. С:g7 С:d1 19. С:e5 С:c2 20. g3 Фe7 21. Лe1 Сf5 22. Сc3 Фd8 23. Ф:d8 Л:d8 24. Лe7 Лa8 25. b3 h6 26. h4 Сe6 27. Сf6 g5 28. hg hg 29. С:g5 a5 30. Крb2 a4 31. Сf4 Крg7 32. Крc3 Крf6 33. Лb7 Крf5 34. Крb4 ab 35. ab Крe4 36. Крc5 Лc8 37. Крd6 Лd8 38. Крe7 Лd3 39. b4 Крd5 40. Лc7 Лb3 41. Сd6 Крd4 42. Лc1 Крd3 43. Крd8 Крd2 44. Лc6 Сd5 45. Лc5 Сe4 46. Лe5 f5 47. Крd7 Крe3 48. Лc5 Сd3 49. Лa5 Крd4 50. Крc6 Сe4 51. Крb6 Сd3 52. Крc7 Лb1 53. Крc6 Сe4 54. Крb6 Сd3 55. Лa3 Сe4 56. b5 Сd3 57. Л:d3 Кр:d3 58. Крc6 Крd4 59. b6 Лc1. **Черные сдались.**

№ 128. **E83/b**

ШАМКОВИЧ **АЛЬТЕРМАН**

1. e4 c5 2. Кf3 d6 3. d4 cd 4. К:d4 Кf6 5. Кc3 g6 6. Сe3 Сg7 7. f3 Кc6 8. Фd2 0—0 9. 0—0—0 Фa5 10. Кb3 Фc7 11. h4 Сe6 12. h5 a6 13. hg fg 14. Кd5 С:d5 15. ed Кd8 16. g4 Лc8 17. Сh3 Кd7 18. f4 Кb6 19. Сf1 Кc4 20. С:c4 Ф:c4 21. g5 Лf7 22. Фd3 Ф:d3 23. Л:d3 e6 24. Лf5 Кf5 25. Лfd1 Сf8 26. a4 Лf7 27. Сd2 ed 28. Лe1 Лe7 29. Л:e7 С:e7 30. Кd4 Кc6 31. Кe2 d4 32. К:d4 К:d4 33. Л:d4 Крf7 34. a5 Сf8 35. Крd1 Лc7 36. Сc3 Крe6 37. Лb4 Сg7 38. С:g7 Л:g7 39. Крe2 Лc7 40. c3 Крf5 41. Крf3 Крe6 42. Крe4 Лe7 43. Лb6 Лc7 44. Крe3 Лe7 45. Крe4 Лc7 46. Крd3 Крf5 47. Л:d6 Кр:f4 48. Лd5 Крg4 49. b4 Крh5 50. c4 h6 51. gh Кр:h6 52. Лd8 Крg5 53. Крd4 Крg4 54. b5 ab 55. cb g5 56. b6 Лc1 57. Лa8 Лd1 58. Крc3 Лc1 59. Крd4 Лd1 60. Крe5 Лe1 61. Крd6 Лf1 62. Лa7 Лf6 63. Крc7 Лf7 64. Крd8 Лg7 65. Крc8 Крf5 66. a6 Лg8 67. Кр:b7 g4 68. Крc6 Лg6 69. Крb5 g3 70. Лf7 Крe6 71. Лf1 g2 72. Лe1 Крd6 73. a7. **Черные сдались.**

№ 129. **D43/c**

ГРИГОРЯН **ФУРМАН**

1. d4 Кf6 2. c4 e6 3. Кc3 Сb4 4. Фc2 c5 5. dc 0—0 6. Кf3 Кa6 7. a3 С:c3 8. Ф:c3 К:c5 9. g3 b6 10. Сg2 Сa6 11. Кd2 d5 12. b4 Кcd7 13. cd ed 14. a4 Лe8 15. b5 Сb7 16. Фd4 Кc5 17. Сb2 a6 18. Сf3 ab 19. ab Фd7 20. 0—0 Ф:b5 21. Сc3 Фc6 22. Лfb1 Л:a1 23. С:a1 Сa6 24. e3 Кcd7 25. Сg2 Фe6 26. h3 h6 27. e4 Сb7 28. e5 Кe4 29. К:e4 de 30. С:e4 С:e4 31. Ф:e4 Ф:h3 32. Сd4 Фe6 33. Фb7 Лb8 34. Фc7 Лa8 35. Лc1 Фd5 36. Фd6 Ф:d6 37. ed. **Ничья.**

№ 130. **D73/c**

ФУРМАН **ДВОРЕЦКИЙ**

1. Кf3 Кf6 2. c4 g6 3. Кc3 Сg7 4. g3 0—0 5. Сg2 d6 6. d4 Кc6 7. 0—0 e5 8. d5 Кe7 9. e4 Кd7 10. Сd2 a5 11. Кg5 h6 12. Кh3 Кc5 13. f4 ef 14. К:f4 c6 15. Сe3 cd 16. ed Фb6 17. Кa4 Фb4 18. К:c5 Кf5 19. Сf2 dc 20. b3 Фb6 21. Кd3 Лe8 22. К:c5 Кe3 23. Кa4 Фb4 24. С:e3 Л:e3 25. Лc1 Сf5 26. c5 Лae8 27. Лc4 Фa3 28. d6 Ф:a2 29. d7 Лd8 30. Кb6 Л:b3 31. Сd5 Лd3 32. С:f7 Крh7 33. Фe1 Лd2 34. Лf2 Л:f2 35. Ф:f2 Фa1 36. Крg2 Фf6 37. g4 Ф:f7 38. gf gf 39. Лf4 Лf8 40. Фc2 Фg6 41. Крf1 Сe5 42. Лf3 Сc7 43. Кd5. **Ничья.**

№ 131. **D74/a**

ФУРМАН **ЖИДКОВ**

1. Кf3 g6 2. c4 Сg7 3. d4 d6 4. Кc3 Кf6 5. g3 0—0 6. Сg2 c5 7.

	Участники	1	2	3	4	5	6	7	8	9	10	11	12	13	14	15	16	Очки	Место
1	Григорян К.	●	½	½	½	½	½	½	½	1	1	½	½	1	1	1	1	10½	1
2	Георгадзе	½	●	½	½	½	½	1	½	½	1	1	1	½	0	1	½	9½	2—3
3	Фурман	½	½	●	½	½	1	1	1	½	1	½	½	½	0	1	½	9½	2—3
4	Дворецкий	½	½	½	●	½	½	1	½	1	1	½	0	½	½	½	1	9	4—5
5	Джинджихашвили	½	½	½	½	●	0	½	1	0	½	½	1	½	1	1	1	9	4—5
6	Жидков	½	½	0	½	1	●	½	0	1	½	1	1	½	1	0	½	8½	6
7	Платонов	½	0	0	0	½	½	●	1	½	½	0	0	1	1	1	1	7½	7—9
8	Шамкович	½	½	0	½	0	1	0	●	1	0	½	1	½	1	1	0	7½	7—9
9	Этрук	0	½	½	0	1	0	½	0	●	1	1	0	1	1	½	½	7½	7—9
10	Альбурт	0	0	0	0	½	½	½	1	0	●	1	1	½	½	½	1	7	10—11
11	Зайцев	½	0	½	½	½	0	1	½	0	0	●	1	0	1	½	1	7	10—11
12	Альтерман	½	0	½	1	0	0	1	0	1	0	0	●	½	1	0	1	6½	12—13
13	Хавский	0	½	½	½	½	½	0	½	0	½	1	½	●	½	0	1	6½	12—13
14	Пешина	0	1	1	½	0	0	0	0	0	½	0	0	½	●	1	1	5½	14
15	Худяков	0	0	0	½	0	1	0	0	½	½	½	1	1	0	●	0	5	15
16	Новиков	0	½	½	0	0	½	0	1	½	0	0	0	0	0	1	●	4	16

d5 e6 8. 0—0 ed 9. cd Ле8 10. Кd2 Кbd7 11. a4 a6 12. Кc4 Кb6 13. Кa3 Сd7 14. h3 Лb8 15. Ле1 Кc8 16. Фd3 Фc7 17. Сd2 Кa7 18. Кc4 b5 19. ab ab 20. К:d6 Ф:d6 21. Л:a7 c4 22. Фc2 b4 23. Кa4 С:a4 24. Л:a4 К:d5 25. Ф:c4 Кb6 26. Ф:b4 Фd7 27. Лaa1 Кc4 28. Ф:c4 Ф:d2 29. Лad1 Ф:b2 30. Лd7 Лf8 31. Сd5 Фf6 32. Лd1 Лbe8 33. Крg2 Ле7 34. Л:e7 Ф:e7 35. Лb1 h5 36. Лb7 Фf6 37. h4 Сh6 38. f4 Крg7 39. e4 С:f4 40. gf Ф:f4 41. Фc3 Крh6 42. Фg3 Фc1 43. Лc7 Фd2 44. Фf2 Ф:f2 45. Кр:f2 f6 46. Лf7 Л:f7 47. С:f7 Крg7 48. Сe8 Крh7 49. Крe3 Крg7 50. Крd4 Крh6 51. Крd5 g5 52. Крe6 g4 53. Сb5 Крg6 54. Сf1 Крg7 55. Крf5 Крf7 56. Сe2. **Черные сдались.**

№ 132. **D99/d**

АЛЬТЕРМАН **ЗАЙЦЕВ**

1. d4 Кf6 2. c4 g6 3. Кc3 Сg7 4. e4 d6 5. Сe2 0—0 6. Кf3 e5 7. 0—0 Кc6 8. d5 Кe7 9. Кe1 h6 10. Сd2 Крh8 11. b4 Кh7 12. c5 f5 13. f3 Кg8 14. Кd3 Кgf6 15. Кb2 Кh5 16. g3 Кg5 17. Кd3 Фe7 18. Лc1 Сd7 19. cd cd 20. Кf2 Лac8 21. ef С:f5 22. g4.

(См. диаграмму)

22...e4 23. fe Сd7 24. gh Сd4 25. Сg4 С:g4 26. С:g5 С:f2 27. Л:f2 Ф:g5 28. Фd2 Л:f2 29. Ф:g5 hg 30. Кр:f2 gh 31. Крe3 Лc4 32. a3 Крg7 33. Крd3 Лc7 34.

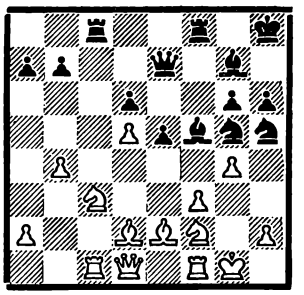

Лg1 a6 35. b5 Лf7 36. Лg3 Крg6 37. ba ba 38. Лg2 Сf3 39. Лb2 g4 40. Лb6 Лf6 41. Л:a6 h4 42. Лa8 g3 43. hg h3 44. Лh8 Сh5 45. g4 С:g4 46. Кe2 Лf2 47. Лg8 Крh5 48. Лh8 Крg5 49. Кd4 h2 50. Кe6 Крg6 51. Лh4 Лf3 52. Крc4 Сh3 53. Кf4 Крg7. **Белые сдались.**

Соревнования армейских шахматистов, 1973 г.

№ 133. **R43/b**

ДОНЧЕНКО **ФУРМАН**

1. c4 c5 2. Кf3 Кf6 3. d4 cd 4. К:d4 e6 5. g3 d5 6. Сg2 e5 7. Кb3 d4 8. 0—0 a5 9. a4 Кc6 10. e3 Сg4 11. f3 Сe6 12. ed С:c4 13. Лe1 С:b3 14. Ф:b3 Ф:d4 15. Сe3 Фb4 16. Кd2 Лd8 17. Ф:b4 С:b4 18. Лe2 0—0 19. Кc4 Кd4 20. С:d4 ed 21. Лd1 d3 22. Лe5 b6 23. К:b6 Кd7 24. К:d7 Л:d7 25. Сf1 Лfd8 26. f4 g6 27. Крf2 d2 28. Сc4 Лe7 29. Л:e7 С:e7 30. Сe2 Сb4 31. Крe3 Крg7 32. Крf2 f5 33. Лf1 Сc5 34. Крf3 Лe8 35. Лd1 Лe3 36. Крf2 Лe4 37. Крf1 Сb4 38. Лb1 Крf6 39. Лd1 Крe6 40. Крf2 Крd6 41. Крf1 Крc5 42. Крf2 Крd4 43. Лb1 h6 44. h4 h5 45. Лd1 Лe3 46. Лb1 Лe7 47. Лd1 Лc7 48. Сb5 Лe7 49. Сe2 Лe3 50. Лb1 Крe4 51. Лd1 Лb3 52. Сc4 Лf3 53. Крg2 Крe3 54. Сf7 Лf2 55. Крg1 Лe2. **Белые сдались.**

№ 134. **R54/b**

ШЕВЧЕНКО **КАРАСЕВ**

1. d4 Кf6 2. Кf3 g6 3. Сg5 Сg7 4. Кbd2 d6 5. c3 h6 6. Сh4 g5 7. Сg3 Кh5 8. e4 Кd7 9. Сc4 e6 10. Фe2 К:g3 11. hg a6 12. Кh2 b5 13. Сb3 c5 14. a4 cd 15. cd ba 16. С:a4 С:d4 17. Кc4 Крe7 18. Фd2 Сa7 19. Ф:d6 Крf6 20. Кg4 Крg7 21. 0—0—0 Сc5 22. Фd3 Лa7 23. Фc3 f6 24. Лh5 e5 25. Крb1 Сd4 26. Фf3 Кc5 27. Сc6 Сe6 28. Сd5 С:d5 29. ed Лf7 30. Лdh1 Крf8 31. Л:h6 Л:h6 32. Л:h6 Крg7 33. Фf5 Фd7 34. Фh7 Крf8 35. Фh8 Крe7 36. d6 Крe6 37. Л:f6 Крd5 38. Кb6. **Черные сдались.**

№ 135. **R83/a**

ТУКМАКОВ **ЖИДКОВ**

1. e4 Кf6 2. e5 Кd5 3. d4 d6 4. Кf3 g6 5. Сc4 c6 6. h3 Сg7 7. 0—0 0—0 8. Лe1 Сf5 9. ed Ф:d6 10. Сg5 Лe8 11. Кbd2 Кd7 12. Сb3 Фc7 13. Сh4 a5 14. Сg3 Фd8 15. a4 Лc8 16. Фe2 Сh6 17. Крh1 К7f6 18. Кc4 Кe4 19. Сh2 Кef6 20. Кce5 Фb6 21. Кc4 Фd8 22. Кfe5 Сe6 23. Кd3 b6 24. Лad1 Фd7 25. Кce5 Фb7 26. Фf3 Лed8 27. g4 Сg7 28. c4 Кb4 29. Кf4 Лf8 30. Крg1 Сd7 31. g5 Кe8 32. c5 Сf5 33. d5 bc 34. dc К:c6 35. К:c6 Ф:c6 36. Кd5 Крh8 37. Фe3 c4 38. К:e7 Фb7 39. К:c8. **Черные сдались.**

№ 136. **R86/b**

ОСАДЧИЙ **КАРАСЕВ**

1. d4 Кf6 2. Кc3 g6 3. e4 d6 4. Сe2 Сg7 5. Сe3 c6 6. Кf3 0—0 7. b5 h3 8. Кd2 Кbd7 9. 0—0 Сb7 10. Фe1 c5 11. С:b5 Кg4 12. dc К:e3 13. Ф:e3 К:c5 14. Кb3 С:c3 15. К:c5 dc 16. bc Фd6 17. Лfd1 Фe6 18. Лd7 Сa6 19. Ф:c5 Лfc8 20. Фd5 С:b5 21. Ф:b5 Ф:e4 22. Фb4 Ф:b4 23. cb e6 24. Лc1 Лc4 25. a3 a5 26. b5 Лb8 27. Лb1 a4 28. Лa7 Лb6 29. Лa6 Лb7 30. b6 Л:c2 31. Лa7 Лb8 32. b7 Лd2 33. Л:a4 Крg7 34. Лa8 Лdd8 35. Л:b8. **Черные сдались.**

№ 137. **R89/a**

КУИНДЖИ **ЦЕЙТЛИН**

1. e4 d6 2. d4 Кf6 3. Кc3 g6 4. f4 Сg7 5. Кf3 c5 6. dc Фa5 7. Сd3 Ф:c5 8. Фe2 Сg4 9. Сe3 Фa5 10. 0—0 0—0 11. Лad1 Кbd7 12. h3 С:f3 13. Ф:f3 Лac8 14. g4 Кb6 15. Сd2 Кc4 16. С:c4 Л:c4 17. b3 Фb6 18. Крh1 Лcc8 19. g5 Кh5 20. Кd5 Фd8 21. c4 e6 22. Кc3 f6 23. gf Ф:f6 24. Кe2 Фb2 25. Сe1 Сe5 26. Лd2 Фa3 27. Фg4 Лce8 28. Крg2 Сg7 29. Кg3 Кf6 30. Фe2 Фc5 31. Фd3 Лd8 32. Крh2 Фc7 33. Лg2 d5 34. cd ed 35. e5 Кe4 36. К:e4 de 37. Ф:e4 С:e5 38. Сg3 Лd4 39. Фe3.

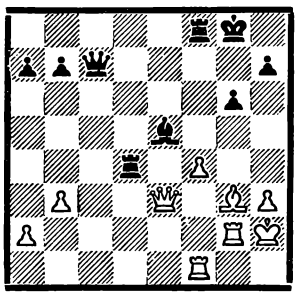

39...С:f4 40. Ф:d4 С:g3 41. Крg1 Сh2 42. Л:h2 Л:f1 43. Кр:f1 Ф:h2 44. Фd5 Крf8 45. Фf3 Крe8 46. Фe4 Крd8 47. Фd5 Крc7 48. Фc5 Крd7 49. Фd5. **Ничья.**

№ 138. **R89/a**

ЛЕРНЕР **АПТЕКМАН**

1. e4 d6 2. d4 Кf6 3. Кc3 g6 4. f4 Сg7 5. Кf3 c5 6. dc Фa5 7. Сd3 Ф:c5 8. Фe2 0—0 9. Сe3 Фa5 10. 0—0 Сg4 11. h3 С:f3 12. Ф:f3 Кc6 13. Сc4 Лac8 14. Сb3 Кd7 15. f5 Кf6 16. Фf2 Кe5 17. Кd5 К:d5 18. С:d5 gf 19. Лad1 e6 20. ef ed 21. f6 Сh8 22. Фf5 Лfe8 23. Фg5 Кg6 24. Л:d5 Ф:a2 25. Сd4 Лe6 26. Лa5 Фc4 27. c3

Фе2 28. Фh6 Ле5 29. С:е5 de 30. b4 а6 31. Лd5 Фс4 32. Фd2 h5 33. Лf5 Фс7 34. 34. Лd7 Фb6 35. Крh1 Ле8 36. Фd5 Фе6 37. Ф:е6 Л:е6 38. Лd8 Кf8 39. Лg5 Крh7 40. Л:h5 Крg8 41. Л:f8. **Черные сдались.**

№ 139. **E25/c**

ТУКМАКОВ **АДЛЕР**

1. е4 е5 2. Кf3 Кс6 3. Сb5 а6 4. Са4 d6 5. 0—0 Сd7 6. d4 ed 7. К:d4 Кf6 8. Кс3 Се7 9. С:с6 bc 10. Сf4 0—0 11. е5 Ке8 12. Ле1 d5 13. Кb3 g6 14. Сh6 Кg7 15. Ка4 Лb8 16. Кас5 Сс8 17 С:g7 Кр:g7 18. Фd4 Лb6 19. Лаd1 Се6 20. Фс3 Фс8 21. Лd4 h5 22. h3 Крh7 23. Лf4 Ле8 24. а3 Сg5 25. Лf3 Фd8 26. Кd4 Фе7 27. Ка4 с5 28. К:с5 Сс8 29. Ле2 Крg8 30. b4 Сd7 31. Фb3 с6 32. Фd3. **Черные сдались.**

№ 140. **E46/b**

КЛОВАН **ШЕРЕШЕВСКИЙ**

1. е4 е5 2. Кf3 Кс6 3. Сb5 а6 4. Са4 Кf6 5. 0—0 Се7 6. Ле1 b5 7. Сb3 d6 8. с3 0—0 9. h3 Ка5 10. Сс2 с5 11. d4 Фс7 12. Кbd2 Лd8 13. Кf1 cd 14. cd ed 15. Сf4 Кс6 16. Сb3 Се6 17. С:е6 fe 18. Кg5 Фd7 19. Фb3 d5 20. ed Ф:d5 21. К:е6 Ф:b3 22. ab Лd7 23. Кс7 Лс8 24. К:а6 Кd5 25. Сd2 Ла8 26. Кс5 Л:а1 27. Л:а1 С:с5 28. Лс1 Се7 29. Л:с6 Ла7 30. Лс1 Ла2 31. Лb1 Сf6 32. Кg3 d3 33. Сс1 b4 34. Ке4 Сd4 35. Крf1 Ла8 36. Кре1 Лс8 37. Сg5 Лс2 38. Лd1 Ле2 39. Крf1 Л:е4 40. Л:d3 Кf4 41. Лd2 Ке6 42. f3 Ле5 43. Се7 Лb5 44. Кре2 Крf7 45. Сd6 Сf6 46. Крd1 Кd4 47. Лd3 Кf5 48. Крс2 К:d6. **Белые сдались.**

№ 141. **E55/a**

Б. ШАШИН **ГУДКОВ**

1. е4 с5 2. Кf3 е6 3. b4 cb 4. d4 Кf6 5. Сd3 d5 6. е5 Ке4 7. Фе2 Кс3 8. К:с3 bc 9. 0—0 Кс6 10. а3 Сd7 11. Се3 Се7 12. Фе1 Лс8 13. Фс1 Ка5 14. Сg5 Са4 15. Лb1 b6 16. Лb4 Сd7 17. Фf4 f6 18. ef gf 19. Сh4 С:b4 20. ab Кс4 21. С:с4 Л:с4 22. Ке5 fe 23. Фh6 Фс7 24. Фf6 Са4 25. Ф:h8 Крd7 26. Ф:h7 Крс6 27. Фg6 Фd7 28. Сg3 ed 29. Ле1 Крb5 30. h4 Л:b4 31. h5 Лb2 32. Лс1 Лb4 33. h6 Лс4 34. h7 Лс8 35. Се5 Фе8 36. Фd3. **Черные сдались.**

№ 142. **E77/a**

ШТЕРНБЕРГ **АПТЕКМАН**

1. е4 с5 2. Кf3 Кс6 3. d4 cd 4. К:d4 Кf6 5. Кс3 d6 6. Сg5 е6 7. Фd2 а6 8. 0—0—0 Се7 9. Кb3 0—0 10. С:f6 gf 11. Фh6 Крh8 12. Фh5 Фb6 13. Лd2 Сd7 14. h4 Лg8 15. g4 Лg7 16. Сh3 Ке5 17. Ле2 а5 18. f4 Кс4 19. а4 Фb4 20. g5 С:а4 21. gf С:f6 22. е5 de 23. fe Се7 24. Лg2 С:b3 25. Л:g7 С:с2. **Белые сдались.**

№ 143. **E78/b**

КЛОВАН **ВАСЮКОВ**

1. е4 с5 2. Кf3 Кс6 3. d4 cd 4. К:d4 Кf6 5. Кс3 d6 6. Сg5 е6 7. Фd2 а6 8. 0—0—0 Сd7 9. f4 h6 10. Сh4 К:е4 11. Фе1 Кf6 12. Кf5 Фа5 13. К:d6 С:d6 14. Л:d6 0—0—0 15. Се2 Ке7 16. С:f6 gf 17. Фf2 Сс6 18. Л:d8 Л:d8 19. Лd1 Л:d1 20. С:d1 Фf5 21. g3 h5 22. Се2 h4 23. g4 Фh7 24. Фс5 **Фh6.**

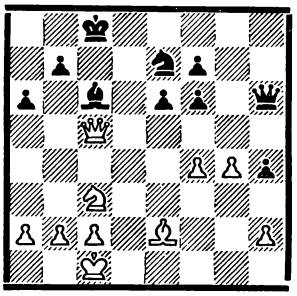

25. g5 fg 26. fg Фf8 27. Ке4 Крb8 28. Фd6 Кра7 29. Кf6 Фg7 30. Фd4 b6 31. Ф:h4 Кf5 32. Фf4 Крb7 33. h4 Фf8 34. Сd3 Фс5 35. С:f5 Фg1 36. Крd2 ef 37. b3 Фg2 38. Крс3 Фh3 39. Крb2 а5 40. h5. **Черные просрочили время.**

№ 144. **E80/c**

КОСЕНКОВ **ТУКМАКОВ**

1. е4 с5 2. Кf3 d6 3. Сb5 Сd7 4. а4 Кс6 5. 0—0 Кf6 6. Ле1 е6 7. d4 cd 8. К:d4 Се7 9. с4 0—0 10. Кс3 а6 11. С:с6 bc 12. Фс2 а5 13. Сg5 Фb6 14. Лаd1 Фс5 15. е5 de 16. Кb3 Фа7 17. Л:е5 Фс7 18. Ле3 h6 19. Сh4 Лfе8 20. С:f6 С:f6 21. Ке4 Се7 22. с5 Леd8 23. Кd6 Лаb8 24. Леd3 Лb4 25. Кd2 Фа7 26. b3 Сс8 27. Кf3 Са6 28. Лd4 Л:d4 29. Л:d4 Фс7 30. Фd2 Сf6 31. Ле4 Се7 32. Лd4 Сf6 33. Ле4 Се7. **Ничья.**

№ 145. **E80/c**

ЦЕЙТЛИН **БЕЖАН**

1. е4 с5 2. Кf3 d6 3. Сb5 Сd7 4. С:d7 Ф:d7 5. с4 Кс6 6. 0—0 Кf6 7. Кс3 е6 8. d4 cd 9. К:d4 Се7 10. Се3 0—0 11. Фе2 d5 12. К:с6 Ф:с6 13. е5 Ке4 14. К:е4 de 15. Лfd1 Лfd8 16. b3 а6 17. Л:d8 Л:d8 18. Лd1 f5 19. ef Л:d1 20. Ф:d1 С:f6 21. h3 g6 22. Фg4 Се5 23. h4 Крf7 24. h5 Фd6 25. hg hg 26. g3 Фd3 27. Крg2 Сf6 28. Фf4 е5 29. Фg4 Се7 30. Фh3 Фе2 31. Фh7 Крf6 32. Фh4 Крf7 33. Ф:е4 Ф:а2 34. Ф:b7. **Черные сдались.**

№ 146. **E82/a**

ЛЫСЕНКО **ЧЕКАЛИН**

1. е4 с5 2. Кf3 d6 3. d4 cd 4. К:d4 Кf6 5. Кс3 а6 6. h3 g6 7. g4 Сg7 8. g5 Кh5 9. Се2 е5 10. Кf5 gf 11. С:h5 fe 12. К:е4 d5 13. Фf3 Се6 14. Кf6 С:f6 15. gf h6 16. Сg4 Фb6 17. Се3 Ф:b2.

18. С:е6 Ф:а1 19. Крd2 Ф:а2 20. Ла1 Ф:а1 21. Ф:d5 Лh7 22. С:f7. **Черные сдались.**

№ 147. **E85/a**

ПИНЯГИН **ДОНЧЕНКО**

1. е4 с5 2. Кf3 е6 3. d4 cd 4. К:d4 Кf6 5. Кс3 d6 6. Сg5 Се7 7. Фd2 h6 8. Сh4 Кс6 9. 0—0—0 0—0 10. f4 К:е4 11. С:е7 К:d2 12. С:d8 К:f1 13. К:с6 bc 14. Се7 Ке3 15. С:f8 К:d1 16. Л:d1 Кр:f8 17. Л:d6 Кре8 18. Ке4 Лb8 19. Л:с6 Сb7 20. Лс4 Сd5 21. Лd4 Кре7 22. g3 f5 23. Кf2 g5 24. с4 Сg2 25. Кd3 gf 26. gf Лg8 27. Ке5 Се4 28. Лd7 Кре8 29. Л:а7 Лg2 30. b4 Л:h2 31. с5 Лс2 32. Крd1 Лb2 33. с6 Л:b4 34. Ла8 Кре7 35. с7 Лb1. **Черные сдались.**

№ 148. **E87/a**

ПЕТРУШИН **ДОНЧЕНКО**

1. е4 с5 2. Кf3 d6 3. d4 cd 4. К:d4 Кf6 5. Кс3 а6 6. Се2 е6 7. f4 Фс7 8. Сf3 Кс6 9. Се3 Ка5 10. Фd3 Кс4 11. 0—0—0 К:е3 12. Ф:е3 Се7 13. g4 Лb8 14. h4 Фс5 15. g5 Кd7 16. Лhе1 0—0 17. е5 de 18. fe Кb6 19. Фf4 Кс4 20. Ке4 Фа5 21. Крb1 Крh8 22. Кf2 К:b2 23. Кb3 Фа3 24. Лd6 Ка4 25. Фd4 b5 26. Кd3 Сb7 27. С:b7 Л:b7 28. Кb4 Лс7. **Белые сдались.**

№ 149. **E89/a**

ПЕТРУШИН **А. ШАШИН**

1. е4 с5 2. Кf3 d6 3. d4 cd 4. К:d4 Кf6 5. Кс3 а6 6. Се3 е5 7. Кb3 Се6 8. Фd2 Се7 9. f3 h5 10. 0—0—0 Кbd7 11. Крb1 b5 12. Кd5 С:d5 13. ed Кb6 14. С:b6 Ф:b6 15. Ка5 Кd7 16. Кс6 Сf6 17. Сd3 Кс5 18. f4 е4 19. С:е4 0—0 20. Сf3 Ка4 21. с3 b4 22. cb К:b2 23. Лс1 а5 24. Лс2 Ка4 25. а3 ab 26. ab Фа6 27. Ка5 Лfb8 28. Крa2 Фb5 29. Лhс1 Кс3 30. Л:с3 Л:а5 31. Ла3 Л:а3 32. Кр:а3 Ла8 33. Крb3 Фа4 34. Крс4 Лс8 35. Крd3 Фа3. **Белые сдались.**

№ 150. **E89/d**

ШТЕРНБЕРГ **А. ЗАХАРОВ**

1. е4 с5 2. Кf3 d6 3. d4 cd 4. К:d4 Кf6 5. Кс3 а6 6. Сс4 е6 7. Сb3 Кс6 8. К:с6 bc 9. Сg5 Се7 10. Фе2 h6 11. Сh4 0—0 12. Лd1 е5 13. Фd3 g5 14. Сg3 Сg4 15. f3 Сh5 16. Сf2 Сg6 17. Фс4 Фс7 18. g4 h5 19. h3 Крg7 20. Се3 Лh8 21. Крd2 hg 22. hg Л:h1 23. Л:h1 Кd7 24. Крс1 Фb7 25. Фе2 Кс5 26. С:с5 dc 27. Сс4 а5 28. Фh2 Крf6.

29. f4 ef 30. е5 Кр:е5 31. Ле1 Крf6 32. Фh6. **Черные сдались.**

№ 151. **D18/b**

А. ШАШИН **Б. ШАШИН**

1. d4 d5 2. с4 е6 3. Кс3 Кf6 4. Сg5 Се7 5. е3 0—0 6. Кf3 Кbd7 7. Фс2 с6 8. cd ed 9. Сd3 Ле8 10. 0—0 Кf8 11. Лаb1 g6 12. b4 а6 13. а4 Ке6 14. С:f6 С:f6 15.

Лfc1 Фd6 16. h3 Крg7 17. Ке2 Сd7 18. b5 ab 19. ab Ла3 20. bc bc 21. Лb3 Леа8 22. Л:а3 Л:а3 23. Ке1 Фb4 24. Кс3 Фа5 25. Сf1 К:d4 26. ed Сg5 27. Кb1 Ла2 28. Фс3 С:с1 29. Ф:с1 Сf5 30. Фе3 С:b1 31. Фе5 Крg8 32. Фе8 Крg7. **Ничья.**

№ 152. **D30/b**

КИКТЕВ **ЖИДКОВ**

1. d4 Кf6 2. с4 е6 3. Кf3 с5 4. Кс3 cd 5. К:d4 Сb4 6. Сd2 0—0 7. а3 Се7 8. Сg5 Кс6 9. е3 d5 10. cd К:d5 11. К:с6 bc 12. С:е7 Ф:е7 13. Ке4 е5 14. Лс1 Лd8 15. Фh5 Лb8 16. Лс2 g6 17. Фf3 Сf5 18. g4.

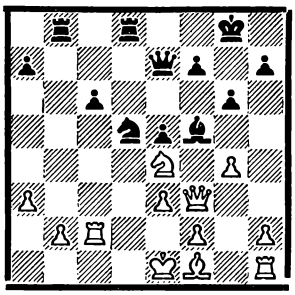

18...Кb4 19. Лd2 Л:d2 20. Кр:d2 Фd8 21. Крс3 Ка2 22. Крс2 Фd5 23. gf Фb3 24. Крd2 Ф:b2 25. Крd3 Кс1. **Белые сдались.**

№ 153. **D45/а**

ШЕРЕШЕВСКИЙ **ВАСЮКОВ**

1. d4 Кf6 2. с4 е6 3. Кс3 Сb4 4. е3 с5 5. а3 С:с3 6. bc Фа5 7. Фс2 Кс6 8. Кf3 d6 9. Сd3 е5 10. 0—0 Фс7 11. Кd2 0—0 12. d5 Ке7 13. f4 ef 14. ef g6 15. f5 К:f5 16. С:f5 С:f5 17. Л:f5 gf 18. Ф:f5 Фе7 19. Кf3 Ке8 20. Сh6 Фf6 21. Ф:f6 К:f6 22. С:f8 Кр:f8 23. Ле1 Ле8 24. Л:е8 Кр:е8 25. Кd2 Кре7 26. Крf2 Кg4 27. Крf3 f5 28. Крf4 а6 29. а4 b6 30. Кр:f5 Ке3 31. Крg5 К:g2 32. Крh6 Кh4 33. Кр:h7 Крf6 34. Крg8 Кре5 35. Крf7 Кf5 36. Кре8 Ке3 37. Крd7 Кd1 38. h4 К:с3 39. h5 b5 40. h6 Крf6 41. cb ab 42. а5 с4 43. Кр:d6 Ка4 44. а6 с3 45. Ке4 Крg6 46. К:с3. **Черные сдались.**

№ 154. **D69/с**

КУИНДЖИ **ПИНЯГИН**

1. d4 Кf6 2. с4 g6 3. Кс3 d5 4. Кf3 Сg7 5. Фb3 dc 6. Ф:с4 0—0 7. е4 Сg4 8. Се3 Кfd7 9. Се2 Кb6 10. Фс5 с6 11. Лd1 С:f3 12. gf Кd7 13. Фа3 е5 14. de С:е5 15. f4 Сg7 16. h4 Ле8 17. h5 Фе7 18. Ф:е7 Л:е7 19. hg hg 20. f3 Кd5 21. К:d5 cd 22. Л:d5 С:b2 23. Крf2 Кb6 24. Лb5 Сg7 25. f5 gf 26. Л:f5 Ле5 27. Лf4 Ле6 28. Лg4 Лg6 29. Л:g6 fg 30. Лg1 Крh7 31. Сd1 Кс4 32. Лh1 Крg8 33. Сb3 b5 34. Лс1 Лс8 35. С:а7 Сh6 36. Лd1 Ла8. **Черные сдались.**

Письма в редакцию

Трудности остаются

В «Шахматном бюллетене» № 8 И. Зайцев и Б. Шашин анализировали партию Разуваев — Фурман, игранную в XL первенстве СССР.

После 1. е4 е5 2. Кf3 Кс6 3. Сb5 а6 4. Са4 Кf6 5. 0—0 Се7 6. Ле1 b5 7. Сb3 d6 8. с3 0—0 9. h3 Кb8 10. d4 Кbd7 11. Кbd2 Сb7 12. Сс2 Ле8 13. b4 Сf8 14. а4 а5 15. ba Л:а5 16. Лb1 Са6 белые получили позиционный перевес.

Авторы статьи нашли возможность усилить игру черных путем 16...Фа8.

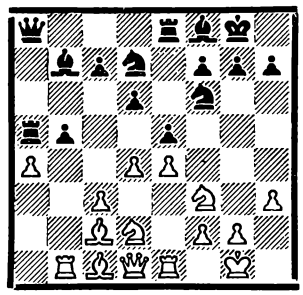

В статье говорится: «Анализ показывает, что все трудности у черных позади — 17. ab ed с угрозой взятия на е4». Но самого анализа нет, так как вариант обрывается и последствия взятия пешки е4 не освещены.

Попробуем их выяснить: 18. cd К:е4 19. К:е4 С:е4 20. Л:е4! Л:е4 21. Кg5 Лh4 (21...Кf6 22. К:е4 К:е4 23. Фd3 d5 24. f3 Кf6 25. Сg5 с выигрышем пешки).

До сих пор все, как в более поздней партии Геллер — Портиш (матч-турнир, Порторож, 1973 г.), которая продолжалась так: 22. К:f7 Кр:f7 23. Сg5 Ле4 24. Фf3 Кf6 25. С:f6 Ле1! Любопытно, что этот вариант я обнаружил при анализе статьи И. Зайцева и Б. Шашина. Тогда же я нашел, что в распоряжении белых есть и более активная возможность. Надо играть 22. g3! Лh6 23. К:f7 Л:h3 24. d5 Кf6 (24...Кр:f7 25. Фg4) 25. Кg5 Лh6 26. Фе1!, и, несмотря на лишнее качество, позиция черных проиграна. На 26...Ф:d5 следует 27. Ке4!; если 26...К:d5, то 27. С:h7 Крh8 28. Фе4. Таким образом, ход 16...Фа8 не избавляет черных от трудностей.

И. БОЛЕСЛАВСКИЙ.

Читатели анализируют

В журнале «Шахматный бюллетень» № 7, 1973 г. была помещена статья Б. Храмова «К теории варианта дракона», вызвавшая ряд откликов.

А. Остапенко (Краснодон) и А. Фридман (Москва) анализируют позицию после 1. е4 с5 2. Кf3 d6 3. d4 cd 4. К:d4 Кf6 5. Кс3 g6 6. Се3 Сg7 7. f3 0—0 8. Фd2 Кс6 9. Сс4 Фс7 10. Сb3 Сd7 11. 0—0—0 Лfс8 12. h4 Ке5 13. h5 Кс4 14. С:с4 Ф:с4, которую Храмов считает основной.

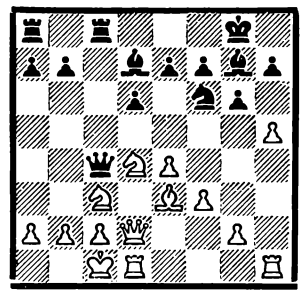

Здесь вместо 15. g4 b5 16. hg b4 Остапенко предлагает переставить ходы — 15. hg fg (15...hg— неудовлетворительно) 16. g4. Теперь в случае 16...b5 17. Фh2 возникает позиция, которую сам Храмов оценивает как выгодную белым.

Фридман начинает свой анализ после ходов 15. g4 b5 16. hg b4! (знак Б. Храмова). Здесь 17. gh (вместо приведенного в статье 17. gf), по мнению автора письма, дает белым преимущество.

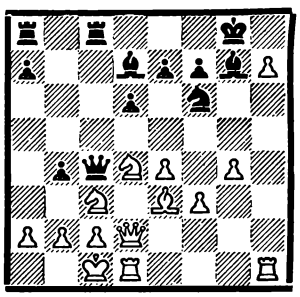

У черных есть два ответа: 17... К:h7 и 17...Крh8.

Следующие варианты указаны Фридманом.

1) 17...К:h7 18. Фh2 Кf6 (на 18...bc следует 19. Ф:h7 Крf8 20. Сh6) 19. Сh6 Сh8 20. Сf8! Кр:f8 21. Ф:h8 Кg8 22. Лh7, и у черных нет удовлетворительной защиты от 23. Фg7.

2) 17...Крh8 18. Кb1 Ф:а2 19. Сh6 С:h6 20. Ф:h6. У белых выигрышная позиция.

Избранные партии юбиляра

Гроссмейстеру ИКЧФ, мастеру Я. Б. Эстрину исполнилось пятьдесят лет. Публикуем лучшие партии юбиляра, сыгранные им по переписке.

№ 155. **E33/c**

С. КОГАН **ЭСТРИН**

Турнир кандидатов в мастера 1947 г.

1. e4 e5 2. Kf3 Kc6 3. Cb5 a6 4. Ca4 Kf6 5. 0—0 K:e4 6. d4 b5 7. Cb3 d5 8. de Ce6 9. c3 Cc5 10. Kbd2 0—0 11. Cc2 f5 12. Kb3 Cb6 13. Kfd4 K:d4 14. K:d4 C:d4 15. cd f4 16. f3 Kg3 17. hg fg 18. Фd3 Cf5 19. Ф:f5 Л:f5 20. C:f5 Фh4 21. Ch3 Ф:d4 22. Kph1 Ф:e5 23. Cd2 Ф:b2 24. Cf4 d4 25. C:c7 d3 26. C:g3 d2 27. Ce6 Kph8 28. f4 Лd8 29. Лad1 Лd3 30. Cf2 Фf6 31. f5 g5 32. Cb6 g4 33. Kpg1 Фe5 34. a4 g3 35. a5 Лd4 36. Kph1 Лh4 37. Kpg1 Фe2 38. f6 Фh5 39. Ch3 Л:h3 40. gh Фe2 41. Cf2 gf 42. Kpg2 Kpg8 43. f7 Kpf8.

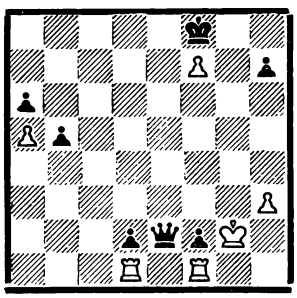

44. Kpg3 b4 45. Kpg2 b3 46. Kpg3 b2 47. Kpg2 Фe1. **Белые сдались.**

№ 156. **E07/b**

ЭСТРИН **ИВАШИН**

Турнир кандидатов в мастера 1947 г.

1. e4 e6 2. d4 d5 3. Kc3 Cb4 4. e5 c5 5. Cd2 Kc6 6. Kb5 C:d2 7. Ф:d2 K:d4 8. K:d4 cd 9. Ф:d4 Ke7 10. Kf3 Cd7 11. Cd3 Фa5 12. c3 Фa4 13. Ф:a4 C:a4 14. Kpd2 0—0 15. Kd4 Kc6 16. f4 K:d4 17. cd Лfc8 18. g4 Лc7 19. f5 Лac8 20. b3 Ce8 21. f6 g6 22. g5 a6 23. a4 Лc3 24. Лac1 Л:c1 25. Л:c1 Л:c1 26. Kp:c1 h6 27. h4 hg 28. hg a5.

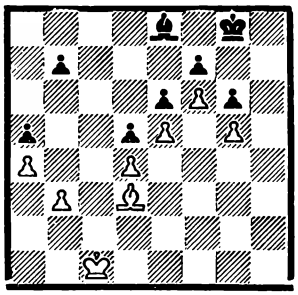

29. b4 ab 30. Cc2 Cc6 31. Kpb2 b6 32. Kpb3 Kpf8 33. Kp:b4 Kpe8 34. a5. **Черные сдались.**

№ 157. **D12/b**

ГОРЕНШТЕЙН **ЭСТРИН**

V первенство СССР по переписке, 1961—1962 гг.

1. d4 Kf6 2. c4 e6 3. Kc3 Cb4 4. Kf3 d5 5. Cg5 dc 6. Фa4 Kc6 7. e4 Cd7 8. Фd1 b5 9. e5 h6 10. Ch4 g5 11. K:g5 Kd5 12. Фh5 hg 13. Ф:h8 Cf8 14. Cg3 K:d4 15. 0—0—0 c5 16. Ke4 Фa5 17. Kd6 Kpe7 18. Фg8 Ф:a2 19. Ф:g5 f6 20. ef Kpd8 21. f7 Kpc7 22. K:c4 Kpb7 23. Ka3 Фa1 24. Kb1 Kb4 25. Kpd2 Ф:b2 26. Kpe1 Kbc2 27. Kpd2 c4 28. Лc1 Ke3. **Белые сдались.**

№ 158. **E07/a**

ЭСТРИН **СОКОЛЬСКИЙ**

V первенство СССР по переписке, 1961—1962 гг.

1. e4 e6 2. d4 d5 3. Kc3 Cb4 4. e5 Ke7 5. Фg4 c5 6. dc C:c3 7. bc Kd7 8. Kf3 Kg6 9. Cb5 0—0 10. C:d7 C:d7 11. 0—0 Фa5 12. Фb4 Фa4 13. Лfe1 Ф:c2 14. Ф:b7 Ca4 15. Ce3 Ф:c3 16. Лcc1 Фa5 17. c6 Cb5 18. Лc5 Лab8 19. a4 Фa6 20. Л:b5 Л:b7 21. cb Лb8 22. Лab1 f6 23. Cd4 Kf4 24. Kph1 Ke2 25. Ca1 Ф:a4 26. ef d4 27. Л5b4 Фd7 28. Ke5 Фc7 29. f7 Kpf8 30. f4 Kc3 31. Л1b3 Kb5 32. Cb2 Фc2 33. h3 Kd6 34. C:d4 a5 35. Лb6 Фc1 36. Cg1 Ke4 37. Л:e6. **Черные сдались.**

№ 159. **E99/b**

ЭСТРИН **ЖАНТА**

Полуфинал V первенства мира 1962—1964 гг.

1. e4 c5 2. Kf3 d6 3. d4 cd 4. K:d4 Kf6 5. Kc3 a6 6. Cg5 e6 7. f4 Ce7 8. Фf3 Фc7 9. 0—0—0 Kbd7 10. g4 b5 11. C:f6 gf 12. f5 b4 13. fe bc 14. ed C:d7 15. e5 Лb8 16. ef Cf8 17. g5 Л:b2 18. Ch3 Л:a2 19. Kb3 Kpd8 20. C:d7 Kp:d7 21. Лd3 Лa4 22. Л:c3 Лc4 23. Фf5 Kpd8 24. Л:c4 Ф:c4 25. Лd1 h6 26. Kc5 Kpc7 27. Фd7 Kpb6 28. Ka4 Kpa5 29. Лd3 hg 30. Kb2 Фc5 31. Фd8. **Черные сдались.**

№ 160. **D61/b**

ЛУНДХОЛЬМ **ЭСТРИН**

Полуфинал V первенства мира 1962—1964 гг.

1. d4 Kf6 2. Kf3 g6 3. c4 Cg7 4. g3 d5 5. cd K:d5 6. Cg2 0—0 7. 0—0 c5 8. dc Ka6 9. Kg5 Kdb4 10. Фb3 Фa5 11. Cd2 h6 12. a3 K:c5 13. Ф:b4 Ф:b4 14. C:b4 Kb3 15. Лa2 hg 16. Cd5 Kd4 17. Kc3 Ch3 18. Лd1 Лfd8 19. f3 Лd7 20. Kpf2 Лad8 21. b3 b6 22. e3 Ke6 23. C:e6 C:e6 24. Л:d7 Л:d7 25. Ke4 a5 26. Cc3 C:c3 27. K:c3 Лd3 28. Ke4 f6 29. Лb2 Л:b3 30. Л:b3 C:b3 31. Kpe2 Kpf7 32. Kpd3 Kpe6 33. Kpd4 Cd5 34. Kd2 Kpd6 35. f4 gf 36. ef e5 37. fe fe 38. Kpc3 b5 39. Kf1 Kpc5 40. Ke3 Ce4. **Белые сдались.**

№ 161. **E23/d**

ЭСТРИН **НЕЙШТАДТ**

Финал VI первенства СССР 1963—1964 гг.

1. e4 e5 2. Kf3 Kc6 3. Cb5 f5 4. Kc3 fe 5. K:e4 d5 6. K:e5 de 7. K:c6 Фg5 8. Фe2 Kf6 9. f4 Фh4 10. g3 Фh3 11. K:a7 Cd7 12.

С:d7 Ф:d7 13. Кb5 0—0—0 14. b3 c6 15. Ка3 Фd4 16. c3 Фа7 17. Кс4 h5 18. Сb2 h4 19. 0—0—0 hg 20. hg Л:h1 21. Л:h1 b5 22. Ке5 Ф:а2 23. К:с6.

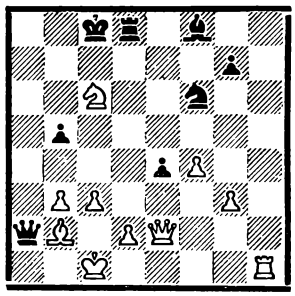

23...Крс7 24. К:d8 Са3 25. Ке6 Крd6 26. d3 Фа1 27. Крd2 Ф:b2 28. Кре3 Ф:с3 29. f5 Фе5 30. Крf2 Ф:f5 31. Кf4 g5 32. de Фс5 33. Крf3 gf 34. gf Фс6 35. Фd3 Кре7 36. Фd4 Сd6 37. Ла1 Сb8 38. b4 Фе6 39. e5 Фh3. **Ничья.**

№ 162. E27/a
ШАПОШНИКОВ ЭСТРИН
Финал VI первенства СССР 1963—1964 гг.

1. e4 e5 2. Кf3 Кс6 3. Сb5 a6 4. Са4 d6 5. c3 f5 6. ef С:f5 7. d4 e4 8. Кg5 d5 9. f3 h6 10. fe hg 11. ef Сd6 12. Фе2 Крf8 13. h3 g4 14. Ф:g4 Лh4 15. Фg5 Ле4 16. Крd1 Се7 17. Фg6 К:d4 18. Кd2 b5 19. cd ba 20. Кf3 Сf6 21. Сg5 Лb8 22. С:f6 К:f6 23. Лс1 Л:b2 24. Фg3 Лее2. **Белые сдались.**

№ 163. R82/c
ЭСТРИН ОКЛИ
Матч СССР—Англия 1963—1966 гг.

1. e4 Кf6 2. e5 Кd5 3. c4 Кb6 4. d4 d6 5. f4 de 6. fe Кс6 7. Се3 Сf5 8. Кс3 e6 9. Кf3 Фd7 10. Се2 Лd8 11. 0—0 Сg4 12. Кg5 К:с4 13. Сf2 С:е2 14. Ф:е2 Се7 15. Фh5 g6 16. Фh6 К:d4 17. Фg7 Лf8 18. К:h7 Фс6 19. С:d4 Л:d4 20. К:f8. **Черные сдались.**

№ 164. E86/b
НИМАН ЭСТРИН
Финал V первенства мира 1965—1968 гг.

1. e4 c5 2. Кf3 e6 3. d4 cd 4. К:d4 Кf6 5. Кс3 d6 6. Се2 Се7 7. Се3 Кс6 8. 0—0 0—0 9. f4 Сd7 10. Фе1 Фс7 11. Фg3 К:d4 12. С:d4 Сс6 13. Сd3 a6 14. Лае1 b5 15. e5 de 16. С:е5 Фb6 17. Крh1 Кh5 18. Фh3 g6 19. f5 ef 20. С:f5 f6 21. С:g6 hg 22. Фе6 Лf7 23. Кd5 С:d5 24. Ф:b6 fe 25. Л:f7 Кр:f7 26. Л:е5 Лd8 27. b3 Кf6 28. Ле1 Се4 29. Фе3 Лd5 30. c4 bc 31. bc Лd3 32. Фf2 Крg7 33. Фа7 Крf7 34. Фf2 Крg7 35. Фа7 Кd7 36. Л:е4 Сс5 37. Ле7 С:е7 38. g3 Лd1 39. Крg2 Лd2 40. Крf3 Сс5 41. Ф:а6 Кf6 42. Крf4 Л:h2 43. Фb7 Крh6 44. Кре5 Крg5 45. Фf3 Лf2 46. Фf4 Л:f4 47. ef Крh5 48. Кр:f6 Сd6. **Белые сдались.**

№ 165. D66/c
БОРИСЕНКО ЭСТРИН
Финал V первенства мира 1965—1968 гг.

1. d4 Кf6 2. c4 g6 3. Кс3 d5 4. Кf3 Сg7 5. Сf4 0—0 6. Лс1 c5 7. dc Се6 8. Кg5 d4 9. Кb5 Кh5 10. К:е6 fe 11. Сс7 Фс8 12. g4 a6 13. gh ab 14. Сg3 Фс6 15. Лg1 bc 16. Л:с4 Л:а2 17. Сh3 Л:b2 18. hg Ка6 19. gh Крh8 20. Лс2 Л:с2 21. Ф:с2 К:с5 22. Фg6 Ке4. **Белые сдались.**

№ 166. E02/b
ЭСТРИН ШТЕРН
Финал V первенства мира 1965—1968 гг.

1. e4 e6 2. d4 d5 3. Кd2 Кf6 4. e5 Кfd7 5. f4 c5 6. c3 Кс6 7. Кdf3 Фа5 8. Крf2 b5 9. Ке2 b4 10. Сd2 Са6 11. g4 h5 12. gh Л:h5 13. Кg3 Лh8 14. cb cb 15. f5 С:f1 16. Ф:f1 К:d4 17. К:d4 Сс5 18. Се3 К:е5 19. Крg2 Фb6 20. Лd1 Кс4 21. Сg1 К:b2 22. fe 0—0—0 23. Лс1 Кс4 24. Ф:f7. **Черные сдались.**

№ 167. E85/a
ДУБИНИН ЭСТРИН
Турнир памяти В. Рагозина 1964—1966 гг.

1. e4 c5 2. Кf3 e6 3. d4 cd 4. К:d4 Кf6 5. Кс3 d6 6. g3 Се7 7. Сg2 a6 8. 0—0 Фс7 9. Се3 Кс6 10. Фе2 Сd7 11. Лаd1 0—0 12. Кb3 b5 13. a3 Лаb8 14. f4 b4 15. ab К:b4 16. Лс1 Лfс8 17. h3 Сс6 18. Кd4 Са8 19. Сf2 Фс4 20. Фе3 Сd8 21. Лfd1 Сb6 22. Фе1 Ка2 23. К:а2 Ф:а2 24. Ла1 Ф:b2 25. Лdb1.

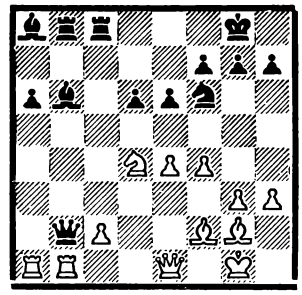

25...С:d4 26. Л:b2 С:f2 27. Ф:f2 Л:b2 28. Л:а6 С:е4 29. Л:d6 h5 30. Фе2 С:g2 31. Ф:g2 Кd5 32. Фе4 g6 33. Ла6 Лс:с2 34. Ла1 Кс3 35. Ф:f3 Ке2 36. Крf1 Лс3 37. Фа8 Крg7 38. g4 Л:h3 39. gh Кg3 40. Крg1 Лh1 41. Ф:h1 К:h1 42. Кр:h1 gh. **Белые сдались.**

№ 168. E86/b
ИОВЧИЧ ЭСТРИН
Турнир памяти В. Рагозина 1964—1966 гг.

1. e4 c5 2. Кf3 e6 3. d4 cd 4. К:d4 Кf6 5. Кс3 d6 6. f4 Кс6 7. Се3 Се7 8. Се2 0—0 9. 0—0 Сd7 10. Фе1 Фс7 11. Фg3 К:d4 12. С:d4 Сс6 13. Крh1 Лаd8 14. e5 de 15. С:е5 Фb6 16. f5 ef 17. Сс7 Ф:b2 18. С:d8 Л:d8 19. Лаb1 Ф:с2 20. Лfс1 Фd2 21. Лd1 Ке4 22. К:е4 Ф:е2 23. Л:d8 С:d8 24. Ле1 f4 25. Ф:g7 Кр:g7 26. Л:е2 Сb6 27. Кg5 Крf6 28. Кf3 Се3 29. h3 Сd5 30. Лb2 b6 31. Крh2 h6 32. Ке1 Кре5 33. Кс2 Сс5 34. Ке1 Кре4 35. Лd2 b5 36. Лс2 Се3 37. Лb2 Сс4 38. a4 a6 39. ab ab 40. Кс2 Сс5 41. Лb1 Крd3 42. Ке1 Крd2 43. Кf3 Крс2 44. Ла1 b4 45. Ке1 Крb2 46. Ла8 Се3 47. Лс8 Крс3 48. Кс2 Сс1 49. К:b4 Кр:b4 50. Лс6 Се3 51. Лf6 Крс3 52. g3 fg 53. Кр:g3 Крd4. **Черным присужден выигрыш.**

№ 169. E17/c
ЭСТРИН ДЕЛЕНДА
Финал командного первенства мира, 1965—1968 гг.

1. e4 e5 2. Кf3 Кс6 3. Сс4 Сс5 4. c3 Сb6 5. d4 Фе7 6. d5 Кd8 7. a4 a6 8. d6 Ф:d6 9. Ф:d6 cd 10. Ка3 Сс7 11. Сd5 Ке6 12. Кс4 Ке7 13. Кh4 Кс6 14. a5 g6 15. Се3 0—0 16. Сb6 Сb8 17. g4 Крg7 18. 0—0—0 Крf6 19. Кg2 Кре7 20. h4 Са7 21. b4 С:b6 22. К:b6 Лb8 23. h5 g5 24. Ке3 Кg7 25. h6. **Черные сдались.**

№ 170. **E14/b**

ЭСТРИН **ЛЕТИЧ**

Матч СССР — Югославия 1966—1969 гг.

1. e4 e5 2. Kf3 Kc6 3. d4 ed 4. Cc4 Cc5 5. c3 Kf6 6. 0—0 d5 7. ed K:d5 8. Ле1 Ce6 9. Kg5 0—0 10. Фd3 g6 11. Л:e6 fe 12. Фh3 Фe7 13. Ф:e6 Ф:e6 14. K:e6 Kb6 15. Cb3 Cc6 16. Ch6 Ka5 17. C:f8 K:b3 18. ab C:f8 19. K:d4 Ch6 20. Ka3 c6 21. Kc4 K:c4 22. bc c5 23. Ke6 Лc8 24. h4 Kpf7 25. Kg5 C:g5 26. hg a6 27. Лd1 Kpe6 28. g4 b5 29. cb ab 30. Kpg2 Лa8 31. f4 Лa2 32. Лd2 c4 33. Kpf3 Лa1 34. f5 Kpe5 35. Лe2 Kpd6 36. Kpe4 Лg1 37. Лd2. **Белым присужден выигрыш.**

№ 171. **D69/a**

ХИБЛ **ЭСТРИН**

Финал VI первенства мира 1968—1971 гг.

1. d4 Kf6 2. c4 g6 3. Kc3 d5 4. Kf3 Cg7 5. Фb3 dc 6. Ф:c4 0—0 7. e4 Ka6 8. Ce2 c5 9. d5 e6 10. 0—0 ed 11. ed Cf5 12. Cf4 Фb6 13. Ce5 Фb4 14. a3 Ф:c4 15. C:c4 Лad8 16. Лfe1 Ke8 17. C:g7 Kp:g7 18. C:a6 ba 19. Лe7 Kf6 20. Л:a7 K:d5 21. Ka4 Лb8 22. Лc1 Kf4 23. Л:c5 Kd3 24. Лc2 Лfc8 25. Л:c8 Л:c8 26. h3 Лc1 27. Kph2 Лc2 28. Kg5 Л:f2 29. K:f7 Ke1 30. Kpg1 Лc2 31. Kd6 Kpf6 32. K:f5 gf 33. Л:a6 Kpe5 34. Лa5 Kpf4 35. Лc5 Лd2 36. Лc4 Kpg3. **Белые сдались.**

№ 172. **E84/b**

КАУРАНЕН **ЭСТРИН**

Финал VI первенства мира 1968—1971 гг.

1. e4 c5 2. Kc3 Kc6 3. Kf3 g6 4. d4 cd 5. K:d4 Cg7 6. Ce3 Kf6 7. Cc4 d6 8. f3 0—0 9. Фd2 Cd7 10. h4 Ke5 11. Cb3 Фa5 12. h5 K:h5 13. 0—0—0 Лfc8 14. g4 Kf6 15. Лdg1 b5 16. Ch6 Л:c3 17. Ф:c3 Ф:c3 18. bc C:h6 19. Л:h6 Лc8 20. Kpb2 Kpg7 21. Лh2 a5 22. a3 g5 23. Лe2 Лc5 24. Лe3 Kg6 25. Ca2 a4 26. Kpc1 Kpf8 27. Kpd2 h5 28. gh K:h5 29. c4 bc 30. Лc3 e5 31. Ke2 Ce6 32. Лb1 d5 33. ed C:d5 34. Лb4 Kh4 35. C:c4 C:f3 36. Л:a4 Kf4 37. Kg3 e4 38. Лa7 Kd5 39. C:d5 Л:d5 40. Kpe3 Kg2 41. Kpf2 Лd2 42. Kpg1 Kf4 43. Kpf1 Kh3 44. Лa8 Kpg7 45. Kf5 Kph7. **Белые сдались.**

№ 173. **E03/a**

ЭСТРИН **ТИЛЕ**

Финал VI первенства мира 1968—1971 гг.

1. e4 e6 2. d4 d5 3. Kd2 c5 4. Kgf3 Kf6 5. e5 Kfd7 6. c3 Фb6 7. Cd3 Kc6 8. 0—0 a5 9. a3 cd 10. cd K:d4 11. K:d4 Ф:d4 12. Kf3 Фa7 13. Фa4 b6 14. Kd4 Ca6 15. C:a6 Ф:a6 16. Ce3 Cc5 17. Kb5.

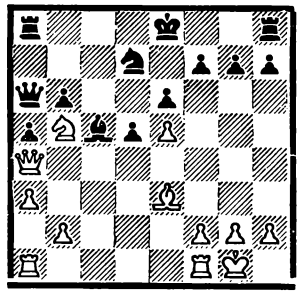

17. . .Kpd8 18. Лac1 Лf8 19. Cf4 h6 20. h4 Фb7 21. Фd1 f6 22. ef Л:f6 23. Cc7 Kpe7 24. b4 ab 25. ab Фc6 26. bc Ф:b5 27. cb Лa2 28. Фg4 Kpf7 29. Фg3 Лb2 30. Cd8 Лg6 31. Фf4 Kpg8 32. h5 Лb4 33. Фd6 Лgg4 34. Ф:e6 Kph8 35. Лc8 Ф:f1 36. Kp:f1 Лb1 37. Фe1 Л:e1 38. Kp:e1 Kph7 39. b7 Л:g2 40. Kpf1 Лg4 41. Лc7 Kb8 42. Cf6 d4 43. f3 Лf4 44. Ce5 Л:f3 45. Kpg2 Лe3 46. Л:g7 Kph8 47. Лe7. **Черные сдались.**

№ 174. **E14/b**

ЭСТРИН **ШЕВЕЧЕК**

Финал VI первенства мира 1968—1971 гг.

1. e4 e5 2. Kf3 Kc6 3. d4 ed 4. c3 d5 5. ed Ф:d5 6. cd Cb4 7. Kc3 Cg4 8. Ce2 0—0—0 9. 0—0 Фa5 10. Ce3 Kge7 11. Ka4 Kg6 12. h3 Ce6 13. a3 Ce7 14. b4 Фd5 15. Kc3 Фd7 16. Фa4 C:h3 17. d5 Kb8 18. Kb5 Лhe8 19. gh. **Черные сдались.**

№ 175. **R89/a**

ЭСТРИН **САНАКОЕВ**

Финал VI первенства мира 1968—1971 гг.

1. e4 d6 2. d4 g6 3. Kc3 Cg7 4. f4 Kf6 5. Kf3 0—0 6. e5 Kfd7 7. h4 c5 8. e6 fe 9. h5 gh 10. dc K:c5 11. Л:h5 Kbd7 12. Cd3 Kf6 13. Лh4 Cd7 14. Ce3 K:d3 15. Ф:d3 Фe8 16. 0—0—0 Фg6 17. Фe2 Лfc8 18. Cd4 b5 19. g4 b4 20. g5 Kh5 21. f5 Ф:f5 22. Л:h5 bc 23. C:g7 Ce8 24. g6 cb 25. C:b2 Л:c2 26. Ф:c2 Ф:c2 27. Kp:c2 C:g6 28. Kpd2 C:h5 29. Лg1 Cg6 30. Kh4 Лb8 31. Cc3 Лb1 32. Лg4 e5 33. K:g6 hg 34. Л:g6 Kpf7 35. Лg4. **Ничья.**

№ 176. **R63/c**

ЭСТРИН **КАРБОННЕЛЬ**

Финал VI первенства мира 1968—1971 гг.

1. e4 c5 2. Kf3 Kc6 3. d4 cd 4. K:d4 g6 5. Kc3 Cg7 6. Ce3 Kf6 7. Cc4 0—0 8. Cb3 Kg4 9. Ф:g4 K:d4 10. Фd1 K:b3 11. ab b6 12. Cd4 Cb7 13. h4 Фc7 14. h5 g5 15. h6 C:d4 16. Ф:d4 f6 17. Лh3 Kph8 18. Лe3 d6 19. 0—0—0 Лac8 20. Лd2 Фc5.

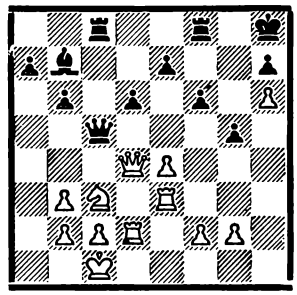

21. Kd5 Лfe8 22. Фd3 Cc6 23. Kpb1 Cd7 24. Фe2 Фa5 25. e5 de 26. Л:e5 Фb5 27. Лd3 Cc6 28. c4 Фc5 29. Л:e7 Л:e7 30. Ф:e7 Ф:e7 31. K:e7 Ce4 32. K:c8 C:d3 33. Kpc1 Kpg8 34. K:a7 Kpf7 35. Kc8 Kpg6 36. K:b6 Kp:h6 37. c5 Cb5 38. Kc8 Kpg7 39. Ka7 Cf1 40. g3 h5 41. Kpd2 h4 42. gh gh 43. Kpe1 Cg2 44. f4 Cd5 45. Kpf2. **Черные сдались.**

№ 177. **E63/d**

А. ЗАЙЦЕВ **ЭСТРИН**

Турнир памяти В. И. Ленина 1970—1973 гг.

1. e4 c5 2. Kf3 Kc6 3. d4 cd 4. K:d4 g6 5. Kc3 Cg7 6. Ce3 Kf6 7. Cc4 d6 8. f3 Cd7 9. Cb3 Фa5 10. Фd2 0—0 11. h4 Лfc8 12. g4 Ke5 13. h5 Лc4 14. 0—0 Лac8 15. hg hg 16. g5 Kh5 17. Kde2 Ce6 18. Kd4 Л:d4 19. C:d4 Kc4 20. C:c4 C:d4 21. Ф:d4 Ф:g5 22. Kpf2 Л:c4 23. Ф:a7 Фd2 24. Kpg1 Лc5 25. Лf2 Лg5 26. Kph1 Kg3 27. Kph2 Фf4 28. Kpg2 Ch3. **Белые сдались.**

Хилверсюм

12 – 29 июня 1973 г.

№ 178. **R00**

ЛЮБОЕВИЧ **САБО**

1. b3 e5 2. Cb2 Кс6 3. e3 d6 4. c4 g6 5. Kf3 Cg7 6. Ce2 f5 7. h4 Kf6 8. Кс3 e4 9. Кg5 Ке5 10. Фс2 h6 11. Kh3 Ce6 12. 0—0—0 Фd7 13. Kf4 Cf7 14. f3 g5 15. Kfd5 К:d5 16. cd ef 17. gf g4 18. f4 Kf3 19. Кb5 С:b2 20. Кр:b2 0—0—0 21. К:a7 Крb8 22. Кс6 bc 23. dc Фе7 24. Фс3 d5 25. Лс1 d4 26. Фа5 Лd5 27. Cb5 de 28. Фа6 Л:d2 29. Лс2 Л:с2 30. Крb1 Кd2 31. Кр:с2 Фс5 32. Сс4 Фb6 33. Ф:b6 cb 34. С:f7 Лd8 35. Ле1 g3 36. Л:е3 g2 37. Ле7 Лс8 38. Лb7 Кра8 39. Cd5 g1Ф 40. Лd7. **Белые сдались.**

№ 179. **R40/a**

ПОЛУГАЕВСКИЙ **ЛЮБОЕВИЧ**

1. c4 c5 2. Kf3 b6 3. Кс3 Cb7 4. e4 d6 5. d4 cd 6. К:d4 Kf6 7. f3 e6 8. Ce2 Ce7 9. 0—0 0—0 10. Ce3 Kbd7 11. Лс1 Ле8 12. Фd2 a6 13. Лfd1 Лс8 14. Cf1 Лс7 15. Фf2 Фb8 16. Кb3 Сс6 17. Cf4 Лсс8 18. Крh1 Лсd8 19. Лd2 Кс5 20. Кd4 Са8 21. Ce3 Лс8 22. Лdс2 g6 23. b4 Ксd7 24. Кb3 d5 25. cd ed 26. С:а6 Лсd8 27. ed Cd6 28. Кd2 С:h2 29. Kf1 Cd6 30. Кb5 К:d5 31. Cg5 f6 32. Cd2 С:b4 33. Кс3 Сс5 34. Фh4 Кb4 35. Сс4 Крh8 36. Лb2 Ле5 37. Кg3 Лde8 38. Ксе4 С:е4 39. fe Кс6 40. Cf4 Фd8 41. С:е5 Кd:е5 42. Лd2 Фе7 43. Kf1 К:с4 44. Л:с4 Ке5 45. Лс1 h5 46. Лсd1 Фе6 47. Kh2 Крg7 48. Фg3 Ле7 49. Лd5 Ла7 50. Фb3 Кg4 51. К:g4 Ф:g4 52. Лd8 Фh4 53. Фh3 Ф:е4 54. Л1d7 Л:d7 55. Ф:d7 Крh6 56. Фd2 Се3 57. Фе1 f5 58. a3 f4 59. Фb4 Фе5 60. Фf8 Крg5 61. Лd1 Крh4 62. Фс8 Фb2 63. a4 Фе2 64. Фd7 Фс2 65. Крh2 Cf2 66. Лd5 Cg3 67. Крh1 Фс1 68. Лd1 Фе3 69. Фh3 Крg5 70. Фс8 Крh4 71. Фh3 Крg5 72. Фс8 Фb3 73. Фd8 Крg4 74. Фd3 Ф:d3 75. Л:d3 Cf2 76. Лd5. **Ничья.**

№ 180. **R86/c**

ГЕЛЛЕР **АНДЕРССОН**

1. e4 d6 2. d4 Kf6 3. Кс3 g6 4. f3 c6 5. Ce3 Kbd7 6. Фd2 b5 7. Kh3 a6 8. Kf2 e5 9. Ce2 Фс7 10. 0—0 Cg7 11. de de 12. a4 Cb7 13. Лfd1 0—0 14. Фd6 Фс8 15. ab cb 16. Кd3 Лd8 17. Фа3 Cf8 18. Фа5 Ле8 19. Лас1 Се7 20. Ка2 Cd8 21. Фd2 Cb6 22. c4 bc 23. Kf2 С:е3 24. Ф:е3 Ле6 25. С:с4 Лс6 26. Cd5 Л:с1 27. Л:с1 Фb8 28. Сс4 Фf8 29. Кd3 Крg7 30. Кс3 Фd6 31. Лd1 Лс8 32. b3 Фс7 33. Ка4 Фа5 34. Фd2 Фс7 35. Фе3 Фа5 36. Кdb2 Лс6 37. Cf1 Кс5 38. Кс4 Фс7 39. К:с5 Л:с5 40. Се2 а5 41. Лd6 Лс6. **Ничья.**

№ 181. **E03/a**

САКС **АНДЕРССОН**

1. e4 e6 2. d4 d5 3. Кd2 c5 4. ed Ф:d5 5. Кgf3 Kf6 6. Сс4 Фd8 7. 0—0 cd 8. Кb3 Кс6 9. Фе2 a6 10. Лd1 b5 11. Кb:d4 К:d4 12. Л:d4 Фb6 13. Cd3 Cb7 14. a4 Сс5 15. Лh4 b4 16. a5 Фс7 17. Cd2 Кd5 18. Ке5 Фе7.

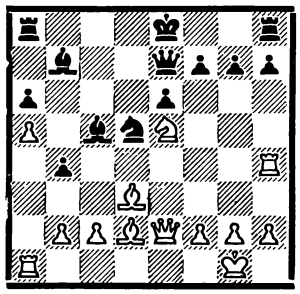

19. Cb5 Крf8 20. Лс4 Cd6 21. Сс6 Крg8 22. Ле1 С:с6 23. Л:с6 h6 24. Кс4 Сс7 25. Фе4 Фd7 26. Лс5 Лd8 27. g3 g6 28. Ке5 С:е5 29. Ф:е5 Крh7 30. Ле4 Лс8 31. Лh4 h5 32. С:b4 К:b4 33. Л:b4 Л:с5 34. Ф:с5 Лс8. **Ничья.**

№ 182. **E03/b**

САКС **ИВКОВ**

1. e4 e6 2. d4 d5 3. Кd2 c5 4. ed ed 5. Cb5 Кс6 6. Кgf3 Cd6 7. 0—0 cd 8. Кb3 Ке7 9. Kf:d4 0—0 10. Cg5 Фс7 11. h3 h6 12. Се3 a6 13. Се2 Лd8 14. c3 Kf5 15. К:f5 С:f5 16. Кd4 Се4 17. Cf3 Се5 18. К:с6 Ф:с6 19. Ле1 Фb5 20. С:е4 de 21. Фb3 h5 22. Cb6 Лd2 23. Лаb1 Ф:b3 24. ab Ле8 25. Леd1 Л:d1 26. Л:d1 Ле6 27. Сс5 f5 28. Лd8 Крh7 29. Лd7 b5 30. Крf1 Крg6 31. Кре2 h4 32. Кре3 Cf6 33. Cd4 Крg5 34. f4 ef 35. Кр:f3 С:d4 36. Л:d4 Ле1 37. Лd6 Лf1 38. Кре3 Лb1 39. Лd2 Лс1 40. Крd4 Крf6.

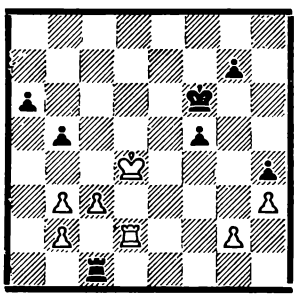

41. Крс5 g5 42. Крb6 g4 43. hg fg 44. Кр:а6 g3 45. Кр:b5 Лf1 46. c4 Лf2 47. Лd4 h3 48. gh g2 49. Лg4 Лf5 50. Крс6 Лg5 51. Л:g2 Л:g2 52. b4 Л:b2 53. b5 Кре7 54. b6 Кре6 55. b7 Кре5 56. h4 Крd4 57. c5 Крс4 58. h5 Лb5 59. h6 Л:с5 60. Крb6 Лb5 61. Кра6 Крс5 62. h7 Лb3 63. Кра7 Ла3 64. Крb8 Лh3 65. Кра8 Ла3. **Ничья.**

№ 183. **E06/b**

ЛЮБОЕВИЧ **АНДЕРССОН**

1. e4 e6 2. d4 d5 3. Кс3 Cb4 4. e5 b6 5. Фg4 Cf8 6. a4 Са6 7. Кb5 Фd7 8. Cd3 Ке7 9. Фе2 Cb7 10. b3 a6 11. Ка3 c5 12. c3 Кbс6 13. Kf3 Kf5 14. Кс2 h5 15. 0—0 Се7 16. Cd2 g6 17. Лfb1 Фс7 18. dc bc 19. b4 cb 20. cb Kh4 21. К:h4 С:h4 22. f4 Се7 23. a5 0—0 24. Фf2 Фd7 25. Ла3 Лfс8 26. Се3 Cf8 27. Cb6 Ке7 28. Фе2 d4 29. Фf2 Кd5 30. С:d4 Ch6 31. Cf1 С:f4 32. Ке1 Ch6 33. Кd3 Лс7 34. Кс5 Фе8 35. Лаb3 Cf8 36. К:b7 Л:b7 37. b5 ab 38. С:b5 Фс8 39. a6 Лс7 40. Cd3 Сс5 41. С:с5 Л:с5 42. Лb7 Лс7 43. Л:с7 К:с7 44. Лb7 Лb8 45. Се4 Фd8 46. Л:b8 Ф:b8 47. a7 Фb4 48. Фе3 Фа5 49. Cf3 h4 50. h3 Крg7 51. Крh2 Крg8 52. Сс6 Крg7 53. Фd4 Фа3 54. Фf2 Фа5 55. Фе3 Крg8 56. g3 hg 57. Кр:g3 Крg7 58. h4 Крf8 59. Фd4 Крg7 60. Крg4 Фа3 61. Фf2 Крg8 62. Фb6 Крg7 63. Фf2 Крg8 64. Cg2 Фс3 65. Крf4 Крg7 66. Фе3 Фb4 67. Крg3 Фа5 68. Cf3 Крf8 69. h5 gh 70. Крh4 Кре7 71. Фd4 Крf8 72. Кр:h5 Крg7 73. Фе3 Крf8 74. Крh6 Кре7. **Черные сдались.**

№ 184. **E37/b**

ЛЮБОЕВИЧ **САКС**

1. e4 e5 2. Kf3 Кс6 3. Cb5 a6 4. Са4 Kf6 5. 0—0 Се7 6. Ле1 b5 7. Cb3 0—0 8. h3 Cb7 9. d3 d6 10. c3 Ка5 11. Сс2 c5 12. Кbd2 Ле8 13. Kf1 h6 14. Кg3 Cf8 15. Kh2 d5 16. Kh5 Kh7 17. Фg4 Ле6 18. f4 Лg6 19. Фе2 de 20. de Фh4 21. fe Кg5 22. Крh1 Кс4 23. Kf4 Лс6 24. g3. **Черные сдались.**

№ 185. **E65/a**

ПОЛУГАЕВСКИЙ **ТИММАН**

1. c4 c5 2. Kf3 g6 3. d4 cd 4. К:d4 Кс6 5. e4 Kf6 6. Кс3 К:d4 7. Ф:d4 d6 8. f3 Cg7 9. Се3 0—0 10. Фd2 Се6 11. Лс1 Фа5 12. b3 Лfс8 13. Cd3 a6 14. Ка4 Ф:d2 15. Кр:d2 Кd7 16. f4 f5 17. Лhе1 Крf8 18. ef С:f5 19. Се2 h5 20. Cf3 Лс7 21. Кс3 е6. **Ничья.**

№ 186. E65/a
ПОЛУГАЕВСКИЙ АНДЕРССОН

1. c4 c5 2. Kf3 g6 3. d4 cd 4. К:d4 Kc6 5. e4 Kf6 6. Kc3 К:d4 7. Ф:d4 d6 8. Ce3 Cg7 9. f3 0—0 10. Фd2 Ce6 11. Лc1 Фa5 12. Kd5 Ф:a2 13. К:e7 Kph8 14. Cd4 Лae8 15. Kd5 С:d5 16. cd Лc8 17. Ce2 Л:c1 18. Ф:c1 Kd7 19. С:g7 Кр:g7 20. Фc3 Kpg8 21. 0—0. **Ничья.**

№ 187. E85/c
САБО ИВКОВ

1. e4 c5 2. Kf3 d6 3. d4 cd 4. К:d4 Kf6 5. Kc3 e6 6. g4 Kc6 7. g5 Kd7 8. Kdb5 Kb6 9. Cf4 Ke5 10. Фh5 Cd7 11. С:e5 de 12. g6 a6 13. gf Kpe7 14. Ka3 Фc7 15. 0—0—0 g6 16. Фh4 Кр:f7 17. Kc4 К:c4 18. С:c4 Ce7 19. Фg3 Лad8 20. Cb3 Cc8 21. h4 Л:d1 22. К:d1 Лd8 23. h5 g5 24. Ke3 h6 25. Фg4 Kpf6 26. a3 Фd6 27. Kpb1 Kpg7 28. Лd1 Фc6 29. Л:d8 С:d8 30. Фf3 Фe8 31. Kg4 Ф:h5 32. Фc3 Ф:g4 33. Ф:c8 Фd1 34. Kpa2 Фd6 35. Ф:b7 Kpg6 36. Фc8 Kpf6 37. c4 a5 38. c5 Фe7 39. Kpb1 g4 40. С:e6 h5 41. Cd5 Kpg5 42. Фf5 Kph6 43. c6 Фd6 44. Kpa2 Cb6 45. Ce6 Cd8 46. Cd7 Фe7 47. Ce6 Фd6 48. Фf7 Kpg5 49. Фg7 Kph4 50. Cf7 Cb6 51. Фh7 С:f2 52. С:h5 Cb6 53. Фf5 Фd1 54. Ф:e5 Фc2 55. Cf7 Ф:c6 56. Фh2 Kpg5 57. Фh5 Kpf4 58. Фf5 Kpg3 59. Ce6 Cd4 60. Ф:g4 Kpf2 61. Фh4 Kpe3 62. Фe1 Kpf3 63. Фd1 Kpe3 64. Cd5 Фc5 65. Фe1 Kpf4 66. Фh4 Kpe5 67. Фg5 Kpd6 68. Фd8 Kpe5 69. Фe8 Kpf4 70. Фf7 Kpe3 71. e5 С:e5 72. Фf3 Kpd2 73. Фg2 Kpc1 74. Фg5. **Черные сдались.**

№ 188. E92/b
ГЕЛЛЕР ИВКОВ

1. e4 c5 2. Kf3 d6 3. d4 cd 4. К:d4 Kf6 5. Kc3 a6 6. Ce2 e5 7. Kb3 Ce7 8. 0—0 Ce6 9. f4 Фc7 10. a4 Kbd7 11. Kph1 Лc8 12. f5 Cc4 13. a5 0—0 14. С:c4 Ф:c4 15. Лa4 Фc6 16. Ce3 Лfd8 17. Фf3 h6 18. Лaa1 Kc5 19. Kd5 К:d5 20. ed Фb5 21. К:c5 dc 22. Фg4 Ф:b2 23. С:h6 e4 24. Лab1 Фe5.

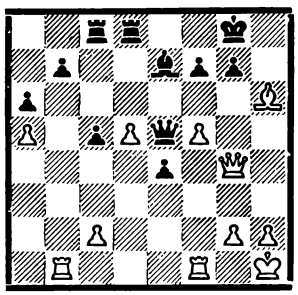

25. c4 e3 26. Лbe1 Фd4 27. Лf4 Фf6 28. Лe4 Ф:h6 29. Л:e7 Лe8 30. Фe4 Л:e7 31. Ф:e7 Фf4 32. h3 Ф:f5 33. d6 Фe6 34. d7. **Черные сдались.**

№ 189. E95/c
ТИММАН ПОЛУГАЕВСКИЙ

1. e4 c5 2. Kf3 d6 3. d4 cd 4. К:d4 Kf6 5. Kc3 a6 6. Cg5 e6 7. f4 Kbd7 8. Фf3 Фc7 9. 0—0—0 b5 10. Cd3 Cb7 11. Лhe1 h6 12. Фh3 0—0—0 13. С:f6 К:f6 14. Kd5 Фa5 15. Kb3. **Черные сдались.**

№ 190. E95/c
ЛЮБОЕВИЧ ПОЛУГАЕВСКИЙ

1. e4 c5 2. Kf3 d6 3. d4 cd 4. К:d4 Kf6 5. Kc3 a6 6. Cg5 e6 7. f4 b5 8. e5 de 9. fe Фc7 10. ef Фe5 11. Ce2 Ф:g5 12. Фd3 Ф:f6 13. Лf1 Фe5 14. Лd1 Лa7 15. Kf3 Фc7 16. Ke5 Ce7 17. К:f7 0—0 18. Kd6 Л:f1 19. Кр:f1 Cd7 20. Kce4 Kc6 21. g3 Kd8 22. c4 bc 23. Ф:c4 Ф:c4 24. С:c4 Kf7 25. Kpe2 К:d6 26. К:d6 Kpf8 27. b3 a5 28. a4 Лc7 29. Kb5 Лb7 30. Лd3 Cc5 31. Kd6 Лc7 32. Ke4 Kpe7 33. К:c5. **Ничья.**

№ 191. D06/b
ПОЛУГАЕВСКИЙ ИВКОВ

1. c4 e6 2. g3 d5 3. Cg2 Kf6 4. Kf3 Ce7 5. 0—0 0—0 6. d4 dc 7. Фc2 a6 8. a4 Kc6 9. Ф:c4 Фd5 10. Фd3 Kb4 11. Фd1 c5 12. Kc3 Фc4 13. dc Лd8 14. Cd2 Ф:c5 15. Фb3 Cd7 16. Лfc1 Cc6 17. Ke4 Фd5 18. К:f6 gf 19. Лc4 a5 20. С:b4 С:b4 21. Фc2 Лac8 22. Лg4 Kph8 23. Лh4 f5 24. Лd4 Фc5 25. Л:d8 Л:d8 26. Ф:c5 С:c5 27. Ke5 Ce8 28. С:b7 Cd4 29. Kc4 С:b2 30. К:b2 Лb8 31. Kc4 Л:b7 32. Kd6 Лb8 33. К:e8 Л:e8 34. Лb1 Kpg7 35. Лb5 Лa8 36. Kpg2 Kpf6 37. Kpf3 h6 38. Kpe3 Лa7 39. Kpd3 Лd7 40. Kpc3 Лc7 41. Kpb3 Лa7 42. f4 Kpe7 43. Kpc4 Kpd7 44. Kpd4 h5 45. e4 fe 46. Л:h5 Kpd6 47. g4 Лb7 48. Л:a5 Лb4 49. Kpe3 Лb2 50. g5 Л:h2 51. Лa7 Лa2 52. Кр:e4 Лa1 53. a5 Лa4 54. Kpf3 Kpd5 55. Лd7 Kpc6 56. Л:f7 Л:a5 57. g6 Лa1 58. Kpg4. **Черные сдались.**

№ 192. D17/c
ТИММАН ГЕЛЛЕР

1. d4 d5 2. c4 e6 3. Kc3 Ce7 4. Kf3 Kf6 5. Cg5 0—0 6. e3 h6 7. Ch4 b6 8. cd К:d5 9. С:e7 Ф:e7 10. К:d5 ed 11. Лc1 Ce6 12. Фa4 c5 13. Фa3 Лc8 14. Cb5 Фb7 15. dc bc 16. Л:c5 Л:c5 17. Ф:c5 Ka6 18. С:a6 Ф:a6 19. Фa3 Фc4 20. Kpd2 Фg4 21. Лg1 d4 22. К:d4 Фh4 23. Лe1 Ф:f2 24. Лe2 Фf1 25. К:e6 fe 26. Фd6 Kph8 27. e4 Лc8 28. Kpe3 Лf8 29. Лd2 e5 30. Ф:e5 Фe1 31. Лe2 Фg1 32. Kpd2 Лd8 33. Kpc3 Фd1 34. Фb5 Фd4 35. Kpc2 a6 36. Ф:a6 Фc5. **Белые сдались.**

№ 193. D83/a
ПОЛУГАЕВСКИЙ САБО

1. c4 g6 2. e4 Cg7 3. d4 d6 4. Kc3 Kf6 5. f3 b6 6. Cd3 a6 7. Kge2 c5 8. e5 de 9. de Kg8 10. Cf4 Cb7 11. 0—0 Kd7 12. Фa4 b5 13. Фc2 b4 14. Ce4 С:e4 15. К:e4 С:e5 16. Лad1 С:f4 17. К:f4 Kpf8 18. Фa4 Лa7 19. Лd5 Фc7 20. Kd3 Kb6 21. Фc2 К:d5 22. cd Kpg7 23. Kd:c5 Kf6 24. Фc4 Фe5 25. К:f6 Ф:f6 26. Ф:b4 Лc8 27. Лd1 Лac7 28. Ke4 Фe5 29. Kc3 Фe3 30. Kpf1 Лc4 31. Фb7 Фe5 32. Лe1 Ф:h2 33. Ф:e7 Лb8 34. Лe2 Фg3 35. d6 Лd4 36. d7 Фc7 37. Лe6 Л:d7 38. Фf6 Kpg8 39. Лc6 Фd8 40. Ke4 Лd1 41. Kpe2 Фd3 42. Kpf2 Фd4 43. Ф:d4 Л:d4 44. b3 f5 45. Kg5 Лd2 46. Kpg3 Л:a2 47. Лc7 Л:b3 48. К:h7 Лb6 49. Лa7 a5 50. Kg5 a4 51. Kh3 a3 52. Kf4 g5 53. Kd5 Лbb2 54. Kf6 Kpf8 55. Kh7 Kpe8 56. К:g5 Л:g2 57. Kpf4 Лa1 58. Кр:f5 a2 59. Ke6 Лe1 60. Лa8 Kpd7. **Белые сдались.**

№ 194. D88/a
ПОЛУГАЕВСКИЙ ГЕЛЛЕР

1. c4 g6 2. e4 Cg7 3. d4 d6 4. Kc3 Kf6 5. f3 0—0 6. Ce3 e5 7. d5 c6 8. Фd2 cd 9. cd Ka6 10. Kge2 Cd7 11. Kc1 Ke8 12. Cb5 С:b5 13. К:b5 f5 14. ef gf 15. 0—0 Фd7 16. Kc3 Kc5 17. K1e2 a5 18. Лab1 a4 19. b4 ab 20. ab Лc8 21. Лfc1 Kf6 22. Cg5 Лce8 23. b4 Ka4 24. К:a4 Ф:a4 25. Kg3 Фd7 26. b5 f4 27. С:f6 fg 28. С:g7 gh 29. Кр:h2 Ф:g7 30. Лb4 e4 31. Л:e4 Л:e4 32. fe Фe5 33. Kpg1 Лf 4 34 . Лc8 Kpg7 35. Лc7 Kpg6 36. Лc4 Фa1 37. Kph2 Фe5 38. g3 Лf3 39. Фe1 Фb2 40. Kph3 Лf2 41. e5 Лh2 42. Kpg4 h5 43. Kpf3 Фb3 44. Лc3 Ф:d5 45. Фe4

	Участники	1	2	3	4	5	6	7	8	Очки	Место
1	Геллер	●	01	1/2 1/2	1/2 1/2	1 1/2	1 1/2	1 1/2	11	9 1/2	1—2
2	Сабо	10	●	1 1/2	1/2 1/2	1 1/2	1/2 1	1/2 1	1 1/2	9 1/2	1—2
3	Любоевич	1/2 1/2	0 1/2	●	1/2 1	1/2 1/2	1/2 1/2	1/2 1	1 1/2	8 1/2	3
4	Андерссон	1/2 1/2	1/2 1/2	1/2 0	●	1/2 1/2	1/2 1/2	1/2 1/2	1/2 1/2	6 1/2	4
5	Ивков	0 1/2	0 1/2	1/2 1/2	1/2 1/2	●	0 1/2	1/2 1/2	1 1/2	6	5—7
6	Полугаевский	0 1/2	1/2 0	1/2 1/2	1/2 1/2	1 1/2	●	01	0 1/2	6	5—7
7	Сакс	0 1/2	1/2 0	1/2 0	1/2 1/2	1/2 1/2	10	●	1/2 1	6	5—7
8	Тимман	00	0 1/2	00	1/2 1/2	0 1/2	1 1/2	1/2 0	●	4	8

Ф:е4 46. Кр:е4 Ле2 47. Крf3 Л:е5 48. Лd3 d5 49. Лс3 Крf6 50. Лс8 Ле7 51. Лh8 Кре5 52. Л:h5 Крd4 53. g4 Крс4 54. g5 d4 55. Лh8 d3 56. Лd8 Крс3 57. g6 d2 58. b6 Крс2 59. Лс8 Крd1 60. Лс7 Ле6 61. Л:b7 Л:g6 62. Лb8. **Белые сдались.**

№ 195. **D93/c**

ИВКОВ **ГЕЛЛЕР**

1. d4 Кf6 2. c4 g6 3. Кс3 Сg7 4. е4 d6 5. Кf3 0—0 6. Се2 е5 7. Се3 Кg4 8. Сg5 f6 9. Сh4 Кс6 10. d5 Ке7 11. Кd2 Кh6 12. f3 Кf7 13. b4 f5 14. с5 g5 15. Сf2 Кg6 16. g3 h5 17. ef С:f5 18. Кde4 Фе7 19. Се3 Лае8 20. Фd2 а6 21. Лс1 Сh3 22. Кf2.

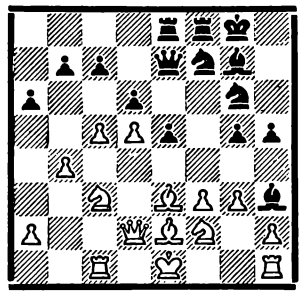

22. . .е4 23. Кс:е4 Сf5 24. 0—0 g4 25. Лсе1 h4 26. Сd1 gf 27. С:f3 Кfе5 28. Се2 С:е4 29. К:е4 Л:f1 Л:f1 Кс4 31. Кf6 С:f6 32. С:с4 Ф:е3 33. Ф:е3 Л:е3 34. Л:f6 Ке5 35. cd cd 36. Сf1 hg 37. hg Л:g3 38. Крf2 Кg4 39. Кр:g3 К:f6 40. Сh3 Крf8. **Ничья.**

№ 196. **D99/e**

ГЕЛЛЕР **САКС**

1. Кf3 Кf6 2. с4 g6 3. Кс3 Сg7 4. е4 d6 5. d4 0—0 6. Се2 е5 7. 0—0 Кс6 8. d5 Ке7 9. Сd2 Ке8 10. Лс1 с5 11. dc bc 12. b4 f5 13. с5 fe 14. cd К:d6 15. Кg5 Кеf5 16. Кс:е4 К:е4 17. Сс4 Крh8 18. К:е4 h6 19. Сс3 Фh4 20. Фе1 Кd4 21. f3 Ф:е1 22. Лf:е1 Сd7 23. Кd6 Крh7 24. С:d4 ed 25. Ле7 Сf5 26. К:f5 Л:f5 27. Сd3 Лf6 28. b5 Лс8 29. Л:а7 с5 30. а4 Ле6 31. а5 Ле3 32. Се4 Ла3 33. b6 d3 34. Лd7 Л:а5 35. b7 Ле8 36. С:d3 Ла2 37. Се4 Крh8 38. Л:с5. **Черные сдались.**

Варна

22 мая — 9 июня 1973 г.

№ 197. **R38/a**

АРНАУДОВ **ЕРМЕНКОВ**

1. с4 е5 2. g3 с5 3. Сg2 Кс6 4. Кс3 d6 5. d3 g6 6. а3 Се6 7. b4 Фd7 8. Лb1 Лс8 9. Кf3 h6 10. Фа4 b6 11. Сd2 Кgе7 12. bc dc 13. Фb5 Сg7 14. а4 f5 15. 0—0 0—0 16. Лfd1 g5 17. Ке1 Фd8 18. Кс2 Лс7 19. Се1 Ле8 20. Ка2 Кd4 21. К:d4 ed 22. а5 Кс8 23. Ла1 Сd7 24. Фb2 Сс6 25. ab ab 26. Кс1 С:g2 27. Кр:g2 Лсе7 28. Ла8 Фd7 29. Фа2 Се5 30. Лd2 Сс7 31. Фа4 Фе6 32. Ла2 f4 33. Сd2 h5 34. Фd1 h4 35. f3 hg 36. hg fg 37. С:g5 Лh7. **Белые сдались.**

№ 198. **R67/a**

СПАСОВ **ПАДЕВСКИЙ**

1. Кf3 е6 2. с4 f5 3. g3 Кf6 4. Сg2 Се7 5. 0—0 0—0 6. d4 d5 7. Кbd2 с6 8. Ке5 b6 9. Кdf3 Ке4 10. h4 Сb7 11. Фа4 Фе8 12. Сf4 h6 13. cd ed 14. Лаd1 g5 15. hg hg 16. Сd2 а5 17. Фb3 b5.

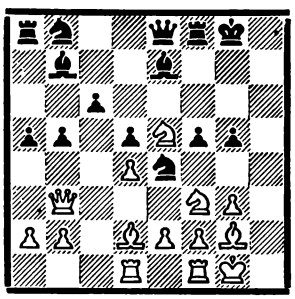

18. g4 f4 19. е3 Крg7 20. ef gf 21. Фс2 Ка6 22. Фс1 К:d2 23. Л:d2 Фс8 24. Ле2 Фс7 25. Фb1 Лf6 26. g5 Лd6 27. Кf7 Кр:f7 28. Фh7 Крf8 29. Фh8. **Черные сдались.**

№ 199. **R73/b**

ЕРМЕНКОВ **ЭСПИГ**

1. d4 Кf6 2. Кf3 d6 3. с4 Кbd7 4. Кс3 е5 5. е4 Се7 6. g3 0—0 7. Сg2 с6 8. 0—0 Фс7 9. h3 а6 10. Се3 b5 11. cb ab 12. а3 Са6 13. Ле1 с5 14. de de 15. Лс1 Лfd8 16. Кd5 К:d5 17. ed Сd6 18. Крh2 с4 19. h4 Сb7 20. h5 Кf6 21. Кh4 Сс5 22. Сg5 Ла6 23. b4 С:f2 24. Лf1 h6 25. С:f6 Л:f6 26. Се4 С:d5 27. С:d5 е4 28. Лс3 е3 29. Л:е3 С:е3 30. Л:f6 gf 31. Кf5 Сg5 32. Фd4 с3 33. Фе4 с2 34. К:h6 Крh8 35. К:f7 Ф:f7 36. С:f7 с1Ф. **Белые сдались.**

№ 200. **R74/a**

СПАСОВ **ТРИНГОВ**

1. d4 Кf6 2. с4 с5 3. d5 b5 4. cb а6 5. ba С:а6 6. Кс3 g6 7. Кf3 Сg7 8. Кd2 0—0 9. е4 С:f1 10. К:f1 Фа5 11. Сd2 d6 12. Ке3 Кbd7 13. 0—0 Фа6 14. Фс2 с4 15. Ке2 Кс5 16. Кg3 Лfс8 17. Сс3 Фа4 18. f3 Ф:с2 19. К:с2 Ка4 20. Ке2 К:с3 21. bc Кd7 22. Ке3 Кс5 23. К:с4 Ка4 24. Ке3 К:с3 25. К:с3 Л:с3 26. Кg4 Сd4 27. Крh1 Лс2 28. Лаd1 Сс5 29. Лс1 Лd2 30. е5 Ла:а2 31. ed ed 32. Ла1 Л:g2 33. Л:а2 Л:а2 34. Кf6 Крg7 35. Ке4 Лс2 36. Лb1 f5 37. Лb7 Крh6 38. Кf6 Крg5 39. К:h7 Крh4 40. f4 Крg4 41. h4 Се3. **Белые сдались.**

№ 201. **R85/a**

ЖИДКОВ **ТРИНГОВ**

1. е4 d6 2. Кf3 g6 3. d4 Сg7 4. Сс4 Кf6 5. Фе2 0—0 6. 0—0 Кfd7 7. Сg5 Кс6 8. с3 Фе8 9. Ка3 а6 10. Лаd1 е5 11. Кс2 Кb6 12. Сb3 ed 13. Кс:d4 К:d4 14. К:d4 Сd7 15. Лfе1 Са4 16. f4 С:b3 17. ab Кd7 18. Фf3 Фс8 19. Ле2 Ле8 20. Кс2 Кb6 21. Лdе1 Фе6 22. Кd4 Фd7 23. h3 с5 24. Кс2 Фс6 25. g4 f6 26. Сh4 Ле7 27. Фd3 Лае8 28. с4 Лf7 29. Сg3 f5 30. ef Л:е2 31. Л:е2 gf 32. gf С:b2 33. Ле6 Кс8 34. Крh2 Фd7 35. Ке3 Сg7 36. Сh4 b5 37. Фе4 bc 38. bc Фс7 39. f6 Сf8 40. Ле8 Кb6 41. Кf5 Крh8 42. Кh6 d5 43. Фе5. **Черные сдались.**

№ 202. **R86/c**

ЭСПИГ **ПЕЕВ**

1. е4 d6 2. d4 Кf6 3. Кс3 g6 4. f3 с6 5. Се3 Фа5 6. Фd2 Кbd7 7. Кgе2 b5 8. g4 Сg7 9. g5 Кh5 10. Кg3 е5 11. К:h5 gh 12. f4 0—0 13. de de 14. f5 Лd8 15. Кd1 b4 16. Фf2 b3 17. Кс3 bc 18. Ф:с2 Кс5 19. Крf2 Лb8 20. Лс1 Сf8 21. Крf3 Са6 22. С:а6 Ф:а6 23. Лсd1 Кd3 24. b3 Лd7 25. Ка4 Лbd8 26. Фс4 Ф:с4 27. bc Кb4 28. Л:d7

Л : d7 29. Кс5 Лd8 30. Лb1 К : а2 31. Ла1 Кс3 32. Л : а7 Кd1 33. Лd7 Л : d7 34. К : d7 Се7 35. К : е5 К : е3 36. Кр : е3 С : g5 37. Крf3 с5 38. Кd7 f6 39. К : с5 Крf7 40. Ке6 Сd2 41. Кре2 Сb4 42. Крd3 Кре7 43. с5. **Черные сдались.**

№ 203. **R93/c**
МЕССИНГ **Г. АТАНАСОВ**

1 .е4 с6 2. d4 d5 3. ed cd 4. с4 Кf6 5. Кс3 g6 6. cd К : d5 7. Фb3 Кb6 8. Сb5 Сd7 9. Кf3 Сg7 10. Ке5 0—0 11. К : d7 К8 : d7 12. Се3 Кf6 13. 0—0 е6.

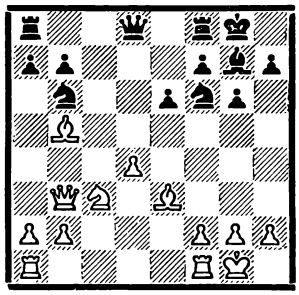

14. d5 Кb : d5 15. Сс5 К : с3 16. С : f8 К : b5 17. С : g7 Кd4 18. Фе3 Кf5 19. С : f6 К : е3 20. С : d8 К : f1 21. Са5. **Черные сдались.**

№ 204. **E03/a**
ГИЗДАВУ **ПАДЕВСКИЙ**

1. е4 е6 2. d4 d5 3. Кd2 с5 4. ed Ф : d5 5. Кgf3 cd 6. Сс4 Фd6 7. 0—0 Кс6 8. Кb3 а6 9. Кb : d4 К : d4 10. К : d4 Кf6 11. b3 Се7 12. Сb2 b5 13. Фf3 Лb8 14. Сd3 Сb7 15. Фh3 Кd5 16. Лаd1 Фf4 17. g3 Фс7 18. К : е6 fe 19. С : g7 Сf6 20. С : h8 С : h8 21. Ф : е6 Крf8 22. Се4 Кс3 23. Лd7 Ке2 24. Крh1. **Черные сдались.**

№ 205. **E06/b**
ТРИНГОВ **СПИРИДОНОВ**

1. е4 е6 2. d4 d5 3. Кс3 Сb4 4. е5 Фd7 5. а3 С : с3 6. bc b6 7. а4 Са6 8. С : а6 К : а6 9. Фg4 f5 10. Фh5 g6 11. Фе2 Кb8 12. Кf3 Кс6 13. с4 dc 14. Ф : с4 h6 15. Сb2 Кgе7 16. 0—0 g5 17. Лfd1 g4 18. Кd2 Лd8 19. Фf1 0—0 20. Кb3 Кg6 21. с4 Фf7 22. Фе2 Лfе8 23. а5 Крh7 24. f3 Лg8 25. fg Кf4 26. Фf3 Л : g4 27. g3 Фh5 28. Крh1 Лdg8 29. ab ab 30. Кd2 Кb4 31. Сс3 Кbd3 32. d5 Л : g3. **Белые сдались.**

№ 206. **E17/a**
ГИЗДАВУ **МИШТА**

1. е4 е5 2. Кf3 Кс6 3. Сс4 Се7 4. d4 d6 5. de de 6. Фе2 Сg4 7. с3 Кf6 8. h3 Сh5 9. Кbd2 а6 10. Кf1 Фd7 11. Кg3 Сg6 12. 0—0 Лd8 13. b4 b5 14. Сb3 Фd3 15. Фb2 К : е4 16. Сс2 Ф : с2 17. Ф : с2 К : g3 18. Фb2 К : f1 19. Кр : f1 Лd1 20. Кре2 Лd5 21. Ке1 0—0 22. а4 е4 23. ab ab 24. Фb3 Лfd8 25. Ла8 Л5d7 26. Л : d8 С : d8 27. Фа2 Ке7 28. Кс2 Кd5 29. Сd2 Сf6 30. Фа8 Лd8 31. Фс6 h5 32. g3 Сf5 33. Ке3 К : е3 34. С : е3 С : h3 35. Ф : е4 С : с3 36. Сс5 Се6 37. f3 Сf6 38. Фс6 Сс4 39. Крf2 Лd2 40. Кре3 Лd3 41. Крf2 Лd2 42. Кре3 Ле2 43. Крf4. Сd3. **Белые сдались.**

№ 207. **E60/b**
ЕРМЕНКОВ **СПАСОВ**

1. е4 с5 2. Кf3 Кс6 3. Сb5 е6 4. 0—0 Кgе7 5. Ле1 а6 6. С : с6 К : с6 7. d4 cd 8. К : d4 К : d4 9. Ф : d4 b5 10. Кс3 Сb7 11. Сf4 f6 12. Сd6 С : d6 13. Ф : d6 Фb8 14. Фс5 Фе5 15. Кd5 Крf7 16. Фе7 Крg6 17. Кb6 h5 18. Лаd1 Крh7 19. Л : d7, **и белые выиграли.**

№ 208. **E72/b**
ФОГТ **ТРИНГОВ**

1. е4 с5 2. Кf3 Кс6 3. d4 cd 4. К : d4 Кf6 5. Кс3 d6 6. Сс4 е6 7. Се3 Се7 8. Фе2 а6 9. 0—0—0 Фс7 10. Сb3 Ка5 11. g4 b5 12. g5 К : b3 13. ab Кd7 14. Фh5 Кс5 15. b4 Ка4 16. Лd3 Фb7 17. f3 К : с3 18. Л : с3 а5 19. ba b4 20. Лd3 Л : а5 21. Кb3 Ла8 22. е5 de 23. Лg1 Фс7 24. Лgd1 0—0 25. Фg4 е4 26. Ф : е4 Сb7 27. Фf4 е5 28. Фf5 Сс8 29. Фе4 Се6 30. f4 Лfс8 31. Лd5 С : d5 32. Л : d5 ef 33. С : f4 Фс6 34. h4 Сf8 35. Ле5 Ф : е4 36. Л : е4 Ле8 37. Лс4 Лас8 38. Л : с8 Л : с8. **Белые сдались.**

№ 209. **E89/d**
ПАДЕВСКИЙ **ЖИДКОВ**

1. е4 с5 2. Кf3 d6 3. d4 cd 4. К : d4 Кf6 5. Кс3 а6 6. Сс4 е6 7. Сb3 b5 8. 0—0 Се7 9. f4 0—0 10. е5 de 11. fe Кfd7 12. Сf4 Кс5 13. Ксе2 Сb7 14. Фе1 Кс6 15. Лd1 Фb6 16. с3 К : b3 17. ab Лаd8 18. Лd3 f6 19. Лg3 fe.

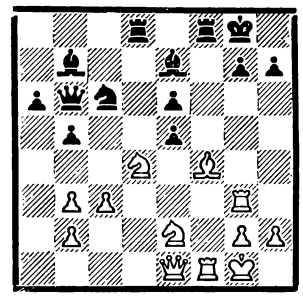

20. Л : g7 Кр : g7 21. Фg3 Крh8 22. С : е5 К : е5 23. Ф : е5 Крg8 24. Фg3 Крh8 25. Фе5. **Ничья.**

№ 210. **D36/a**
Н. РАДЕВ **ПАДЕВСКИЙ**

1. d4 Кf6 2. с4 е6 3. Кf3 b6 4. g3 Сb7 5. Сg2 Се7 6. Кс3 Ке4 7. Сd2 К : с3 8. С : с3 d5 9. Ке5 0—0 10. cd ed 11. Фb3 с6 12. 0—0 Кd7 13. Лfd1 Сd6 14. е4 Кf6 15. ed cd 16. Лас1 Фе7 17. а3 Ке4 18. Сb4 а5 19. С : d6 Ф : d6 20. Фb5 Кf6 21. Кс4 Фb8 22. К : b6 Ла7 23. Лс5 h6 24. Лdс1 Са6 25. Ф : а5 Сс4 26. Фb4 Лb7 27. Лс6 Фе8 28. Л : с4 Л : b6 29. Ф : b6 dc 30. Фb4. **Черные сдались.**

	Участники	1	2	3	4	5	6	7	8	9	10	11	12	13	14	15	16	Очки	Место
1	Ерменков	●	½	0	0	½	1	½	½	½	1	1	1	½	1	1	1	10	1
2	Месинг	½	●	1	½	0	½	½	½	1	½	½	½	½	1	1	1	9½	2—4
3	Пеев	1	0	●	0	½	½	½	½	1	½	1	½	1	1	½	1	9½	2—4
4	Эспиг	1	½	1	●	½	½	½	0	½	½	1	0	½	1	1	1	9½	2—4
5	Жидков	½	1	½	½	●	0	1	½	½	1	½	½	½	1	½	½	9	5—6
6	Спасов	0	½	½	½	1	●	0	½	0	½	1	1	½	1	1	1	9	5—6
7	Трингов	½	½	½	½	0	1	●	½	1	½	0	½	1	½	½	1	8½	7
8	Миштa	½	½	½	1	½	½	½	●	1	1	0	½	½	0	½	½	8	8
9	Атанасов	½	0	0	½	½	1	0	0	●	0	1	½	½	1	1	1	7½	9—11
10	Гиздаву	0	½	½	½	0	½	½	0	1	●	0	1	½	1	1	½	7½	9—11
11	Спиридонов	0	½	0	0	½	0	1	1	0	1	●	½	½	1	1	½	7½	9—11
12	Падевский	0	½	½	1	½	0	½	½	½	0	½	●	½	0	1	1	7	12—13
13	Фогт	½	½	0	½	½	½	0	½	½	½	½	½	●	0	1	1	7	12—13
14	Радев	0	0	0	0	0	0	½	1	0	0	0	1	1	●	1	1	5½	14
15	Арнаудов	0	0	½	0	½	0	½	½	0	0	0	0	0	0	●	1	3	15
16	Каралчанский	0	0	0	0	½	0	0	½	0	½	½	0	0	0	0	●	2	16

УКАЗАТЕЛЬ ПАРТИЙ
(Цифры обозначают номера партий)

Адамский 18
Адлер 139
Альбурт 112, 120
Альтерман **114**, 125, 127, 128, **132**
Андерссон 180, 181, 183, 186
Аптекман 138, 142
Арнаудов **197**
Атанасов Г. 203
Байасас **44, 62, 64, 66, 75**
Беднарский **6**
Бежан **145**
Борисенко **165**
Бронштейн **33, 39**, 40, **51**, 53, **54, 55, 57**, 59
Васюков 143, 153
Векслер **76, 89**, 91, 98, **103**, 104, **108**
Геллер 13, **38, 40, 65**, 71, 75, **180, 188**, 192, 194, 195, **196**
Георгадзе **120, 122, 127**
Георгиу **1**, 20, **56**, 65, 73
Гиздаву **4, 7, 204, 206**
Гицеску 6, **22**, 24
Глигорич **14**
Горенштейн **157**
Горт 45, 47, **69**
Григорян **109, 113, 129**
Гудков 141
Дворецкий 110, 114, **119, 130**
Деленда 169
Джинджихашвили 124
Дода **13**
Донченко 84, **97, 101, 133**, 147, 148
Дорошкевич **78—80**, 99, **104—106**
Дубинин **167**
Ерменков 197, **199, 207**
Жанта 159
Жидков 131, 135, 152, **201**, 209
Зайцев А. **177**
Зайцев И. 109, 117, 118, 122, **123, 124**, 132
Захаров А. 150
Зильберштейн **77**, 95, 96, 103
Ивашин 156
Ивков **19**, 23, 182, 187, 188, 191, **195**
Иовчич **168**
Каган 28, **35**, 42, 66
Карасев 134, 136
Карбоннель 176
Карпов **3**, 7
Кауранен **172**
Керес **60, 68, 74**
Киктев **152**
Клован **140, 143**
Коган С. **155**
Козлов 76, 79, **85**, 87
Копылов 88, 107
Коренский **84**, 89, 90
Корчной **24**
Косенков 144
Кузьмин **12**
Куинджи **137, 154**
Кунстович **18**
Лернер **138**
Летич 170
Ломбард 15, 19
Лундхольм **160**
Лысенко **146**
Любоевич 22, 35, 46, 39, 41, **46—49**, 62, **72, 73**, 74, **178**, 179, **183, 184, 190**
Майлс 12
Матанович **11**
Матулович **5**
Мекинг **31**, 32, 34, **52, 53, 58**, 69, **71**,
Мессинг **203**
Митетелу 2
Мишта 206
Нейштадт 161
Ниман **164**
Новиков 111, **116**
Окли 163
Осадчий **136**
Падевский 198, 204, **209**, 210
Панно **27, 29, 36**, 55
Парма 16
Пеев 202
Петросян **15**
Петрушин 77, **86**, 94, **99, 100, 148, 149**
Пешина **126**
Пинягин **147**, 154
Платонов **115**, 119
Полугаевский **26**, 27, 33, **42**, 63, 70, 72, **179, 185, 186**, 189, 190, **191, 193, 194**
Портиш **21**, 26, 30, **34**, 49, 50, **67**
Пытель 9
Радев Н. **210**
Решевский **37, 41, 44**, 54, 58, 67
Русаков 78, 83, 86, 97, **107**
Сабо 8, **20**, 23, 178, **187**, 193
Савон 25, **28**, 29, 37, **45**, 46, **59**
Сакс **181, 182**, 184, 196
Санакоев 175
Смыслов **25, 30, 32**, 43, 48, 56, 57, 60, 61, 64
Сокольский 158
Спасов **198, 200**, 207
Спасский **1, 17**
Спиридонов 205
Таль **2**
Тан 31, 38, **43, 70**
Тиле 173
Тимман 185, **189, 192**
Трингов 200, 201, **205**, 208
Тукмаков 5, **135, 139**, 144
Уайтли 3
Унцикер 14, 17
Филипович 4
Фогт **208**
Фурман **111, 121**, 123, 126, 129, **130, 131**, 133
Хавский 115
Хасин **81**, 102, 105
Хехт **10, 50**
Хибл **171**
Холер 11
Хуг **50**, 51, 52, **61, 63**, 68
Худяков **118, 125**
Цейтлин 137, **145**
Цешковский 80—83, **87, 90, 92—94, 96**
Чекалин 146
Чудиновских **98**, 100
Шабанов 93
Шамкович **112**, 116, **117**, 121, **128**
Шапошников **162**
Шаувеккер **16**
Шауфельбергер 10
Шашин А. 149, **151**
Шашин Б. **141**, 151
Шевечек 174
Шевченко **134**
Шерешевский 140, **153**
Шестоперов 85, 92, **102**, 108
Шмид **8, 9**
Шмидт 21
Штерн 166
Штернберг **142, 150**
Эспиг 199, **202**
Эстрин **82, 88, 91, 95**, 101, 106, 155, **156**, 157, **158, 159**, 160, **161**, 162, **163**, 164, 165, **166**, 167, 168, **169, 170**, 171, 172, **173—176**, 177
Этрук **110**, 113

Жирным шрифтом напечатаны номера партий, сыгранных белыми.

Главный редактор **АВЕРБАХ Ю. Л.**

Редакционная коллегия: **АЛАТОРЦЕВ В. А., БАРАНОВ Б. Ф., БОНДАРЕВСКИЙ И. З., ГОЛОВКО Н. Г., КИСЛОВ А. А., НЕЙШТАДТ Я. И., ПОДКУРКОВ В. С., СМЫСЛОВ В. В., ЧУДОВА В. С., ЮДОВИЧ М. М.** (зам. главного редактора)

И. о. ответственного секретаря **ФРИДШТЕЙН Г. С.**

Издательство **«ФИЗКУЛЬТУРА И СПОРТ»**

Адрес редакции: Москва, Г-19, Гоголевский бульвар, 14. Для писем: 121019, Москва, Г-19, абонементный ящик 10
Телефон: 291-87-70 Рукописи не возвращаются

Сдано в набор 1/X 1973 г. Подписано к печати 5/XI 1973 г. Объем 4 печ. л., 5,25 уч.-изд. л.
Заказ 3612 Формат 60×90 1/8 Тираж 17845

Типография изд-ва «Московская правда», Потаповский пер., 3.

Индекс 71085
Цена 50 коп.