ISSN 0037 - 3230

ШАХМАТНЫЙ БЮЛЛЕТЕНЬ

12 1987

УКАЗАТЕЛЬ НАЧАЛ
(цифры обозначают номера партий)

A

A02—225; **A07**—47, 109.
A11—48, 49, 133; **A12**—138; **A13**—50, 134.
A22—226; **A27**—6
A30—7, 8, 51, 139, 140; **A33**—9; **A34**—52, 200.
A40—141; **A41**—10, 211, 219; **A42**—11, 41, 118; **A43** — 198; **A46** — 196, 227, 228; **A48** — 53, 95, 216; **A49**—221.
A54—205; **A57**—54.
A66—12.
A70—13; **A73**—181; **A79**—79.
A80—80, 81; **A84**—82; **A85**—110, 229, 230; **A87**—83; **A88**—84.
A90—55, 85; **A92**—111.

B

B01—42; **B03**—56; **B04**—142, 164; **B05**—112; **B06**—96, 119, 165, 220; **B07**—43, 143; **B08**—182.
B10—231; **B13** — 144, 214; **B15**—166; **B19** — 4, 183.
B21—113; **B29**—232.
B31—97; **B33**—120, 224; **B34**—121; **B37**—114.
B40—195; **B41**—233; **B42**—145; **B43**—14; **B44**—146; **B45**—167, 168; **B47**—234; **B48**—169.
B52—57; **B54**—170; **B56**—171; **B58**—184.
B66—147, 185.
B80—186; **B81**—58, 187; **B82**—59, 86; **B85**—60, 148, 149.
B90—150; **B92**—151; **B93**—61, 62, 98.

C

C00—235; **C02**—188, 236; **C05**—115, 203; **C07**—172.
C10—135; **C11**—122, 123; **C12**—136, 237; **C13**—137, 206; **C16**—124, 173; **C18**—174.
C44—63; **C45**—175, 176, 238; **C47**—99; **C48**—204, 239; **C49**—240.
C50—241, 242; **C54**—152.
C61—100; **C65**—177, **C66**—2, 5; **C68**—222.
C76—153; **C77**—243, 244; **C78**—116.
C82—245, 246; **C83**—183; **C88**—155; **C89**—15, 16.
C92—189; **C96**—156; **C99**—207.

D

D00—44; **D02**—17,247; **D03**—64; **D05**—199,209.
D17—18, 65, 178.
D20— 19, 20; **D27**— 21, 22; **D28**—23.
D30—101, 197; **D31**—87, 190; **D36**—66; **D37**—67; **D39**—24, 25.
D41—125; **D43**—215; **D44**—26, 210; **D45**—27; **D46**—212; **D47**—157, 158.
D51—28, 29, 102; **D55**—45, 191; **D56**—223.
D63—88, 192; **D66**—248; **D67**—208.
D76—89; **D78**—68; **D79**—3, 30.
D82—1; **D85**—46; **D87**—159; **D88**—31.
D99—193.

E

E01—69, **E04**—32, 103; **E07**—104.
E10—213; **E11**—33, 34, 70—72, 160; **E12**—35, 90, 105; **E13**—161, 162, 194; **E15**—36, 37, 179; **E16**—73; **E18**—201.
E20—91, 126; **E21**—74; **E24**—92.
E34—202; **E38**—38; **E39**—39.
E41—163; **E42**—75.
E62—106; **E63**—127.
E70—76, 77; **E71**—117; **E73**—107, 128.
E80—180; **E81**—218; **E86**—217.
E91—108; **E92**—129; **E94**—93, 130—132; **E95**—94; **E97**—78; **E99**—40.

Партии подбирали: международный мастер **А. ВЕЙНГОЛЬД** (№ 7—40), международный арбитр **В. ТИХОМИРОВА** (№ 41—46), международный гроссмейстер **В. АНТОШИН** (№ 47—78), кандидат в мастера **С. КУЦИН** и судья республиканской категории **В. УСАЧИЙ** (№ 79—94), мастер **В. НАСЫБУЛЛИН** (№ 95—108), кандидат в мастера **А. ОДЕЕВ** (№ 109—117), судья республиканской категории **В. ШЕХТМАН** (№ 118—132), кандидат в мастера **А. ЧУДИНОВСКИХ** (№ 133—137), международный гроссмейстер **А. ГИПСЛИС** (№ 138—163), мастер **О. СТЕЦКО** (№ 164—194), кандидаты в мастера **Ю. ГОЛУБОВСКИЙ** (№ 195—224) и **В. ПОВАРОВ** (№ 225—248).

ПАРТИЯ НОМЕРА

№ 15 **C89**

ГРЮНФЕЛЬД **ПИНТЕР**

1. e4 e5 2. Kf3 Kc6 3. Cb5 a6 4. Ca4 Kf6 5. 0—0 Ce7 6. Ле1 b5 7. Cb3 0—0 8. c3 d5 9. ed K:d5 10. K:e5 K:e5 11. Л:e5 c6 12. d4 Cd6 13. Ле2 Фh4 14. g3 Фh3.

14... Фh5 15. Kd2 Ch3 (15... Cg4 16. f3 C:f3 17. K:f3 Ф:f3 18. Фf1 Фg4 19. Cd2±) 16. f3 Cc7 (16... f5 17. c4! bc 18. K:c4 Cc7 19. Ke5±, Ам. Родригес — Маланюк, Ереван, 1964; 16... Лae8 17. Л:e8 Л:e8 18. Ke4 Cc7 19. Cd2 Фg6 20. Cc2±, С. Гарсия — Пинтер, XXV Олимпиада) 17. Ke4! Ф:f3 18. Kg5 Фh5 19. K:h3 Ф:h3 20. Cd2 Лae8 21. Фf1! Фd7 22. Лae1 Л:e2 23. Ф:e2± (Эльвест — Николич, Загреб, 1987).

15. Kd2 Cf5.

15... f5 16. f4 g5 17. Kf3 gf 18. C:f4 C:f4 19. C:d5 cd 20. gf Лa7 21. Лg2 Лg7 22. Фe2 Л:g2 23. Ф:g2+— (Козлов — Агапов, Ленинград, 1984).

16. C:d5.

16. Фf1!?; 16. Cc2 C:c2 17. Ф:c2 f5 18. f4∞— 18. c4 Фg4 19. Ле6 Kf4 20. f3 Kh3 21. Kpg2 Kf4= (Хюбнер — Тимман, Тилбург, 1987).

16... cd 17. f3 Лae8.

17... Cd3 18. Лf2! Лae8 19. Kf1 Cg6 20. Ke3 Ле6 21. Фf1 Фh5 22. Cd2 Лfe8 23. Ле1 f6 24. a3 h6 25. Kg2 Фf5 26. Л:e6 Ф:e6 27. Cf4± (Купоросов — Дейко, Минск, 1983).

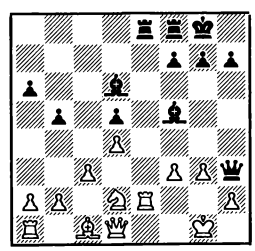

18. Kf1.

18. Фf1? Ф:f1 19. Kp:f1 Cd3—+; 18. Фe1?! Cd7 (18... C:g3 19. hg Л:e2 20. Ф:e2 Ф:g3 21. Фg2 Фe1 22. Kf1 g6 23. Фd2+—; 18... Л:e2 19. Ф:e2 Cd7 20. Kf1 Ле8 21. Фf2±) 19. Kb3 (19. Kf1 h5 20. Фf2 h4∓) 19... C:g3 20. hg Л:e2 21. Ф:e2 Ф:g3 22. Фg2 Фe1 23. Фf1 Фg3=.

18... h5 19. Ce3?!

19. Ke3 Cg6∞; 19. Cg5!? h4 [19... f6 20. Ce3 g5 (20... h4 21. Cf2 ±) 21. Фb3±] 20. C:h4 f6 21. g4 Ф:h4 (21... C:g4 22. Л:e8 Л:e8 23. Cg3±) 22. gf Фg5 23. Лg2 Ф:f5 24. a4 Ле7∞; 20. Лg2 Ле6 21. Ke3 f6 (21... hg 22. hg C:g3? 23. K:f5 Ле1 24. Ф:e1 C:e1 25. Ke7 Kph8 26. Лh2+—) 22. K:f5 Ф:f5 23. C:h4±; 20... f6 21. Ce3 Ле6 22. Фd2 (22. Фb3? Cd3 23. Ф:d5 Cc4∓) 22... Лfc8 23. Ле1∞; 20... hg!?

19... h4 (19... Ле6!?) **20. Cf2 Cd7 21. gh.**

21. Л:e8 Л:e8 22. Фd2 b4 23. Ле1 bc 24. Л:e8 C:e8 25. bc Cb5 26. Фe1 Фf5 27. Фd1 C:f1 28. Kp:f1 gh 29. gh Фh3∓; 23. Фg5 hg 24. hg (25. K:g3 Ле2!∓) 24... Cb5∓!, 22. Фd3

21... Л:e2 22. Ф:e2 Ле8 23. Фd3 Ле6∞ 24. Cg3 Лg6 25. Kpf2? (25. Ле1).

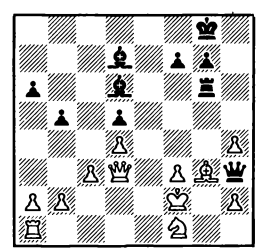

25... b4! 26. a4 ba 27. b3 Ce7— + 28. c4 dc 29. bc Лb6 30. Лa2 Фf5 31. Ф:f5 C:f5 32. c5 Лb2 33. Л:b2 cb 34. Kd2 a5 35. c6 Cb4. Белые сдались.

СОДЕРЖАНИЕ

Теория

Г. Кайданов. Заметки о дебютах (по партиям международных турниров Москва-87) . . 1

Ю. Разуваев. В вашу картотеку. Защита Грюнфельда 5

А. Юнеев, С. Половец. О некоторых актуальных вариантах системы четырех пешек (окончание) 10

Партии

Матч Портиш — Нанн . . . 12

Межзональный турнир (Загреб) 13

За путевки в турнир претенденток 17

Отборочный турнир 55-го чемпионата СССР 18

Чемпионаты союзных республик

Украина 22

Казахстан 24

Туркмения 25

Разные соревнования

Фрунзе 27

Турнир ветеранов 29

Международные турниры

Юрмала 30

Амстердам 33

Памяти М. М. Юдовича . . . 37

Шахматный архив

Вильно, 1912 41

Указатель дебютов 44

Указатель материалов, опубликованных в 1987 г. 47

Этюды для практиков (решения) 48

Пролетарии всех стран, соединяйтесь!

ШАХМАТНЫЙ БЮЛЛЕТЕНЬ

№ 12

ДЕКАБРЬ 1987

ЕЖЕМЕСЯЧНЫЙ НАУЧНО-МЕТОДИЧЕСКИЙ ЖУРНАЛ

ОРГАН ШАХМАТНОЙ ФЕДЕРАЦИИ СССР

Журнал основан в 1955 г.

Г. КАЙДАНОВ, мастер

ЗАМЕТКИ О ДЕБЮТАХ

(По партиям международных турниров Москва-87)

Английское начало

Ходжсон — Лпутян: **1. Kf3 Kf6 2. c4 g6 3. Kc3 d5 4. cd K:d5 5. Фa4 Cd7 6. Фc2 Kb4 7. Фb3 c5!?** (A16).

Попытка усиления по сравнению с сыгранной ранее партией Бенджамин — Лпутян, в которой черные получили худший эндшпиль после 7... K8c6 8. a3 Ce6 9. Фa4 Kd5 10. Ke5 K:c3 11. dc Фd5 12. K:c6 Ф:c6 13. Ф:c6 bc 14. Ce3 Cb3 15. g3±.

8. Ke4 Фa5 9. Kfg5 K8c6.

Как указал М. Шер, заслуживало внимания 9... f6, и приводит такой вариант: 10. Kf7 Фa4! 11. Ф:a4 C:a4∓.

10. e3 Ke5. К перевесу белых вело 11. a3!

Будапештский гамбит

Считавшийся когда-то «полукорректным» дебют вновь стал появляться в крупных соревнованиях.

Лпутян — Маланюк: **1. d4 Kf6 2. c4 e5 3. de Kg4** (A52) **4. Kf3 Cc5 5. e3 Kc6 6. Ce2 Kc:e5 7. 0—0 K:f3 8. C:f3 Ke5 9. Kc3 0—0 10. b3** (белые зря оставляют слона под ударом; лучше было 10. Ce2) **10... K:f3 11. Ф:f3 Лe8 12. Cb2 Лe6 13. Лad1 Cf8 14. Лd5?** (этот маневр не соответствует духу позиции) **14... d6 15. Лf5 Лg6!**

В связи с тем, что брать на f7 нельзя (15. Л:f7 Cg4), ладье пришлось ретироваться по маршруту f4—d4—d2.

Выжманавин — Котрониас: **6... Kg:e5 7. K:e5 K:e5 8. 0—0 0—0 9. Kc3 Лe8 10. b3 d6 11. Cb2 Лe6 12. g3! a5 13. Kph1 b6 14. e4 Лg6 15. f4 Kg4 16. f5 Ke3 17. Фd3 Лh6 18. Лf4!±.** Белые убедительно продемонстрировали основной плюс своей позиции — подвижный пешечный центр.

Волжский гамбит

Разуваев — Ходжсон: **1. d4 Kf6 2. c4 c5 3. d5 b5 4. Kf3 g6 5. cb a6 6. e3 ab 7. C:b5 Фa5 8. Kc3** (A57).

Знаток волжского гамбита сразу увидит несуразицу: по сравнению с известной теоретической позицией, включены ходы Kg1—f3 и g7—g6, что, конечно, дает белым преимущество (на 8... Cb7, например, возможно 9. 0—0).

8... Ke4 9. a4 Cg7 10. Cd2 K:d2 11. K:d2±.

Через несколько туров Ходжсон «исправился».

Петурссон — Ходжсон: **6... Cg7 7. Kc3 0—0 8. a4 Cb7 9. Лa3 e6 10. de fe 11. Фd6.**

В партии Томашевский — Кайданов (Москва, 1986) эта позиция возникла без включения ходов Лa3 и Cb7. Черные сыграли 10... Cb7 и после 11. Ф:c5 Ke4 получили хорошую игру. Тем более, успешно складываются их дела в цитируемой партии.

11... ab 12. C:b5 Ke4 13. K:e4 C:e4 14. 0—0 Лf5! 15. Ce2 Kc6∓.

По неизведанному руслу пошла игра в партии Архипов — Контрониас: **5. Kfd2 Фa5 6. a3!? Cg7 7. Kc3 b4 8. Kb3 Фd8 9. ab cb 10. Kb5 a5 11. d6 0—0 12. Kc7 Лa7 13. Ce3 Л:c7 14. dc Ф:c7∞.**

Защита Каро-Канн

А. Маланюк, Дж. Ходжсон и Е. Васюков разыграли тематический микротурнир. Все партии между ними начинались с позиции после **1. e4 c6 2. d4 d5 3. e5 Cf5.**

4. h4 h5 5. c4 e6 6. Kc3 dc 7. C:c4 Kd7 8. Kge2 Kb6 9. Cd3 C:d3 10. Ф:d3 (B12).

Маланюк — Васюков: **10... Фd7 11. 0—0 0—0—0 12. Ke4 Kd5 13. Фf3 Фe8!?** (чтобы иметь возможность развить на e7 слона или коня) **14. Cg5 f6! 15. ef gf 16. K:f6 Kg:f6 17. C:f6 K:f6 18. Ф:f6 Лh6 19. Фf3 Cd6 20. Лac1 e5** с отличной игрой за пешку.

Васюков — Ходжсон: **10... Kh6?! 11. C:h6! Л:h6 12. 0—0—0 Фd7?!** (имело смысл подумать о 12... Kd5, не допуская коня на f4) **13. Kf4 0—0—0 14. Фf3 g6 15. Kpb1 Лh8 16. Kh3 Ch6 17. Kg5 Лhf8 18. Kce4±.**

Маланюк — Ходжсон: **4. c3 e6 5. Ce3 Фb6 6. Фb3.**

Теория обещает здесь черным равенство при 6... Kd7 7. Kd2 a5 8. Ф:b6 K:b6 9. a4 Ke7 10. f4 Kd7 11. Ce2 Cg6 12. Cf2 h5 13. Kgf3 Kf5 14. 0—0 Ce7= (Гургенидзе —

© Издательство «Физкультура и спорт», «Шахматный бюллетень», 1987 г.

Багиров, 1981). Однако Маланюк не зря выбрал этот внешне скучный вариант — его соперник известен склонностью к принятию неожиданных решений, а на этот раз «выдумка» оказалась неудачной.

6... Kh6?! 7. h3 c5? 8. dc C:c5 9. C:c5 Ф:c5 10. Ф:b7 0—0 11. Kf3 d4 12. b4 Фc8 13. Ф:a8+—.

Сицилианская защита

1. e4 c5 2. Kf3 Kc6 3. d4 cd 4. K:d4 e5 5. Kb5 d6 (B32).

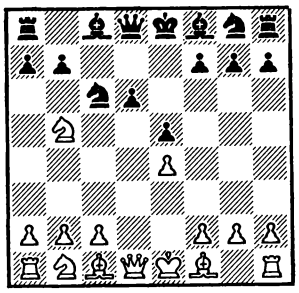

Гарсия — Свешников: **6. K1c3 a6 7. Ka3 b5 8. Kd5 Kge7!** (почему бы не воспользоваться случаем и не избежать неприятного выпада слоном на g5?) **9. c3 K:d5 10. ed Ke7 11. c4 g6!? 12. cb Cg7 13. ba 0—0.**

Совершенно неожиданно в челябинском варианте прозвучали «волжские напевы». Гибрид двух таких инициативных систем дал черным блестящую игру.

Геллер — Лпутян: **6. c4 Ce7 7. K1c3 a6 8. Ka3 h6 9. Kc2 Ce6 10. Ce2 Cg5 11. 0—0.**

Эта позиция при несколько ином порядке ходов получилась месяцем раньше в партии тех же соперников на матч-турнире трех сборных команд СССР. Далее было: 11... Kf6 12. Фd3 Фc7 13. Лd1 Лd8 14. C:g5 hg. Белые, по-видимому, могли подождать с разменом на g5, но и в этом случае их позиция лучше.

11... Kge7 12. Фd3 Kg6 13. g3! C:c1 14. Ла:c1 Фg5 15. Kd5! C:d5 16. cd Kf4 17. Фe3 Ke7 18. Cf3±.

Незадолго до турнира Е. Свешников закончил работу над книгой о челябинском варианте. Ярый приверженец этой системы за черных, в партии против Выжманавина он отстаивал «белую сторону».

Свешников — Выжманавин: **1. e4 c5 2. Kf3 Kc6 3. d4 cd 4. K:d4 Kf6 5. Kc3 e5 6. Kdb5 d6 7. Cg5 a6 8. Ka3 b5 9. C:f6 gf 10. Kd5 f5 11. Cd3 Ce6 12. Фh5 Cg7 13. 0—0 f4 14. c4 bc 15. C:c4 0—0 16. Лac1 Лb8 17. b3 Фd7 18. Лfd1! Kph8 19. Фh4 C:d5 20. C:d5 Kd4 21. Лc4 f5 22. Kc2!** (B33).

На стороне белых устойчивый позиционный перевес. Тем не менее через несколько туров в партии с Анандом Выжманавин вновь пошел на этот вариант. Первым уклонился индийский шахматист.

Ананд — Выжманавин: **11. c3 Cg7 12. ef C:f5 13. Kc2 Ce6 14. g3 0—0 15. Cg2 Лb8 16. 0—0 a5 17. b4 Фd7 18. ba K:a5 19. Kcb4 f5 20. a4 e4.** Игра достаточно сложна, но черным удалось сохранить равновесие.

Русская партия

Свешников — Белов: **1. e4 e5 2. Kf3 Kf6 3. d4 K:e4 4. Cd3 d5 5. K:e5 Cd6 6. c4** (C43).

Обычно так продолжают на 7-м ходу после рокировок. Теперь черные вроде бы имеют возможность соблазнительного шаха на b4, однако после 7. Kpf1 угрозы 8. Фa4 и 8. c5 довольно неприятны.

6... 0—0.

А сейчас на 7. cd — 7... Cb4 с последующим 8... Ф:d5 выглядит очень неплохо, и, таким образом, после перестановки ходов все сводится к известному теоретическому положению.

7. 0—0 C:e5 8. de Kc6 9. cd Ф:d5 10. Фc2 Kb4 11. C:e4 K:c2 12. C:d5 Cf5 13. g4 C:g4.

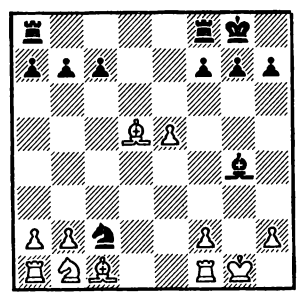

Эта позиция встречалась многократно. Последняя новость — партия Розенталис — Иванчук (Спартакиада народов СССР, 1986): 14. Ce4 K:a1 15. Cf4 f5 16. Cd5 Kph8 17 Лc1 c6 18. Ce6 g5?! 19. C:g5 Лae8 20. Cc4 b5 21. Cf1 f4 22. Kd2 Cf5 23. C:f4 Kc2 24. Kb3±. Свешников пытается провести план Розенталиса, сэкономив время на ходе 14. Ce4.

14. Cf4 K:a1 15. Лc1! Лad8 16. Kc3 b5 17. Ce4 b4 18. Kd5±. Конь a1 обречен на гибель, и белые должны получить в эндшпиле ясное преимущество.

Испанская партия

Котрониас — Кайданов: **1. e4 e5 2. Kf3 Kc6 3. Cb5 a6 4. Ca4 Kf6 5. 0—0 K:e4 6. d4 b5 7. Cb3 d5 8. de Ce6 9. Kbd2 Kc5 10. c3 Ce7 11. Cc2 Cg4 12. Лe1 0—0 13. h3 Ch5 14. Kb3 Ke4 15. Cf4** (C82).

Этот ход пойдет со знаком «новинка» в очередном номере югославского «Информатора». Принятая там система знаков не позволяет указать, что без включения ходов 13. h3 Ch5 ход 14. Cf4 встретился в партии Алехин — Нимцович еще в 1914 году. Воистину, новое — хорошо забытое старое!

15... f5.

Не дает равенства, впрочем, как и 15... Cg6, указанное А. Михальчишиным в 42-м «Информаторе». У белых богатый выбор, проще всего, может быть, 16. a4.

16. ef K:f6 (ход 16... Л:f6 в аналогичной позиции Алехин встретил кинжальным ударом — 17. C:c7!) **17. g4 Cf7 18. Kbd4.** Это тоже привело к перевесу, но, может быть, еще сильнее 18. Kg5.

Ферзевый гамбит

Трудную позицию вновь пытался отстаивать Е. Геллер.

Гуревич — Геллер: **1. c4 e6 2. Kc3 d5 3. d4 Ce7 4. cd ed 5. Cf4 c6 6. Фc2 g6 7. e3 Cf5 8. Фd2 Kf6 9. f3 h5 10. Cd3 C:d3 11. Ф:d3 Kbd7 12. Kge2 0—0 13. e4** (D35).

Ионеску играл против Геллера (Сочи, 1986) e3—e4 после предварительного 13. 0—0 и также получил перевес.

13... de 14. fe Kc5 15. Фf3 Ke6 16. 0—0—0±.

Петурссон — Геллер: **1. d4 d5 2. c4 e6 3. Kc3 Ce7 4. Kf3 Kf6 5. Cg5 h6 6. C:f6 C:f6 7. e3 0—0 8. Лc1 c6 9. Cd3 Kd7 10. 0—0 dc 11. C:c4 e5 12. h3 ed 13. ed Kb6 14. Cb3 Лe8 15. Лe1 Cf5 16. Л:e8 Ф:e8 17. Фd2 Фd7 18. Лe1 a5 19. a3 a4 20. Ca2 Лd8 21. Фf4 Cg6 22. Ke5 C:e5 23. de Фd2** (D55).

В 42-м «Информаторе» Пигусов оценивает эту позицию как равную. Петурссон демонстрирует желание пересмотреть эту оценку, но...

24. Лe3 Kd5 25. C:d5 cd 26. Фh4 Лd7 27. e6 fe 28. Ф:a4 Лf7 29. Лe2 Фc1 30. Kph2 Kph7, и еще через 5 ходов знак «=» воплотился в ничью.

Лернер — Геллер: **7. Фb3 c6 8. e4 0—0 9. 0—0—0 dc 10. C:c4 b5 11. Ce2** (лучше 11. Cd3, потом белым все равно придется сделать этот ход) **11... Фa5** (в предыдущих партиях черные пытались наступать

пешкой «а») **12. e5 Се7 13. Крb1 Ка6** (после соответствующей подготовки черные хотят провести b5—b4 и с6—с5) **14. Лс1 Сb7 15. Сd3 Лаb8 16. Кра1 Лfd8 17. Лhd1 b4.**

Здесь последовало соглашение на ничью. Глядя на позицию, можно удивиться этому решению, ведь на следующем ходу черные проводят с6—с5 и... Но зная, что на часах черных осталось 5 минут, удивляться уже нечему.

Выжманавин — Пигусов: **6. Сh4 0—0 7. е3 b6 8. Сd3 Сb7 9. 0—0 Кbd7 10. Фе2** (D58).

В партии Зайчик — Петросян белые применили ход Романишина 10. Сg3. Удивительно, что ереванский гроссмейстер, сотрудничавший с Романишиным, отреагировал крайне неудачно: 10... Ке4? 11. С:е4 de 12. Кd2 f5 13. Кb5!+—.

10... с5 11. Сg3 Ке4 12. cd!

Усиление по сравнению с партией Гавриков — Юсупов (Тунис, 1985), в которой было: 12. Лfd1 cd! 13. ed К:g3 14. hg Кf6 15. Ке5 Лс8 16. Лас1 dc 17. С:с4 Кd5=.

12... ed 13. Лad1 К:g3 14. hg Сf6 15. Сb1 Ле8 16. Лd2 а6 17. Лс1 Лс8 18. Фd1. Позиция относится к разряду тех, в которых у белых минимальный перевес, а у черных хорошие шансы аккуратной игрой его нейтрализовать.

Славянская защита

Лпутян — Петурссон: **1. d4 d5 2. с4 с6 3. Кf3 Кf6 4. Кс3 dc 5. а4 Сf5 6. е3 е6 7. С:с4 Сb4 8. 0—0 0—0 9. Кh4 Сg4 10. f3 Сh5 11. g4 Сg6 12. К:g6 hg 13. е4** (D19).

Излюбленный метод разыгрывания Лпутяном этого варианта — решительное пешечное наступление. Черные с большим трудом удержали равновесие.

13... с5! 14. Ка2 Фа5 15. К:b4 Ф:b4 16. b3 Лd8 17. Са3 Фс3 18. С:с5 Кс6 19. Фс1 Ф:с1 20. Ла:с1 b6 (20... К:d4!?) **21. d5! ed 22. ed К:d5 23. С:d5 Л:d5 24. С:b6 ab 25. Л:с6 b5**, и вряд ли можно реализовать лишнюю пешку.

9. Фе2 Кbd7 10. е4 Сg6 11. Сd3.

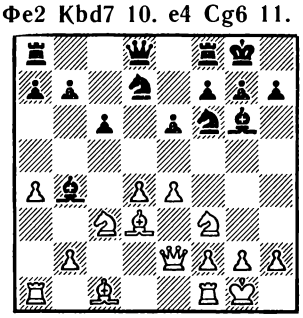

Разуваев — Петурссон: **11... Сh5 12. е5 Кd5 13. К:d5 cd 14. Фе3 Се7 15. Сd2 Кb8 16. Ке1 Сg6 17. f4.**

До сих пор события развивались по партии Ваганян — Чернин (Сочи, 1986), в которой было: 17... Кс6 18. g4 f5 19. ef С:f6 20. Сс3 Фе8 21. h3 Крh8 22. Лd1 с чуть лучшей игрой. Петурссон решил сыграть иначе, но суть позиции это не изменило.

17... С:d3 18. К:d3 f5 19. ef Л:f6 20. g4 Кс6 21. g5 Лf7 22. Сс3±.

Бенджамин — Петурссон: **11... Ле8 12. Сf4 Сh5 13. е5 Кd5 14. К:d5 cd 15. h3 а6 16. Лfс1 Сg6.**

Поставив к этому ходу восклицательный знак, Магеррамов в «Информаторе» № 42 оценивает позицию как равную. Несколько ближайших ходов эту оценку не изменили.

17. Сg5 Фb6 18. С:g6 fg 19. Сd2 С:d2 20. Ф:d2 Лас8=.

Халифман — Свешников: **1. d4 d5 2. с4 е6 3. Кf3 Кf6 4. Кс3 с6 5. g3** (D43).

Давно не встречавшийся ход.

5... dc 6. Сg2 b5 7. Сg5!?

А вот и новинка. Халифман часто так играет в каталонском начале, и здесь этот ход смотрится интересно.

7... Кbd7 8. Ке5 К:е5 9. С:f6 gf 10. de Сd7! 11. ef Ф:f6 12. 0—0. Белые имеют достаточную компенсацию за пешку, но не более того.

Гуревич — Петурссон: **1. d4 d5 2. с4 с6 3. Кс3 Кf6 4. е3 е6 5. Кf3 Кbd7 6. Фс2 Сd6 7. Се2 0—0 8. 0—0 dc 9. С:с4 е5 10. h3** (D45).

Так последнее время играли Смагин, Эйнгорн, а теперь вот и Гуревич.

10... Фе7.

В партии Эйнгорн — Юсупов (54-й чемпионат СССР, высшая лига) было: 10... Фс7 11. Сd2 b5 12. Сd3 ed 13. ed Сb7 14. Лас1 а6 15. Ке4 К:е4 16. С:е4 Кf6 17. С:с6 Лас8 18. d5 К:d5 19. С:b7 Ф:b7. Ничья.

11. а3 Сс7.

Незадолго до этой партии на международном турнире в Ленинграде Ногейрас избрал против Гуревича 11... а5 12. Сd2 Сb8 13. Лfd1 h6 14. Са2 Ле8 15. Кh4 Кf8=.

12. Са2 ed 13. ed Фd6 (сомнительная расстановка) **14. Сg5 Кb6 15. Лае1 Кbd5 16. Ле5 Се6 17. Лfе1±.**

Защита Грюнфельда

Пигусов — Белов: **1. Кf3 Кf6 2. с4 g6 3. g3 Сg7 4. Сg2 0—0 5. 0—0 d5 6. cd К:d5 7. d4 Кb6 8. Кс3 Кс6 9. е3 Ле8 10. Ке1 е5 11. d5 Ка5 12. е4 с6 13. Кс2 cd 14. ed Кас4 15. b3 Кd6** (D76).

Соперники следовали партии Николич — Фтачник (Нествед, 1985), в которой было 16. а4 е4 17. Сb2 h5! с хорошей игрой у черных. В примечаниях Николич указал как заслуживающий внимания ход 16. Се3. Именно его и сделал Пигусов.

16. Се3 Сf5 17. Лс1 С:с2 18. Л:с2 Кf5 19. Сс5 Лс8 20. Ке2 е4 21. d6 К:d6 22. С:d6 Л:с2 23. Ф:с2 Ф:d6 24. С:е4=. Игру белых удалось усилить в последнем туре Котрониасу.

Котрониас — Белов: **15. а4 Кd6 16. Ке3 е4 17. Фb3 Кd7 18. а5 Кс5 19. Фа3 b6 20. ab Ф:b6 21. Ка4 К:а4 22. Ф:а4 Сb7 23. Лd1 Фс7 24. Сd2±.**

Кайданов — Выжманавин: **1. d4 Кf6 2. с4 g6 3. Кс3 d5 4. cd К:d5 5. е4 К:с3 6. bc Сg7 7. Сс4 с5 8. Ке2 Кс6 9. Се3 0—0 10. 0—0 Сg4 11. f3 Ка5 12. Сd3 cd 13. cd Се6 14. Лс1 С:а2 15. Фа4 Се6 16. d5 Сd7 17. Фb4 е6** (D89).

В своих партиях на двух последних высших лигах Долматов с Гавриковым выясняли достоинства и недостатки хода 17... b6.

18. Кс3 ed 19. ed.

По словам А. Выжманавина, доселе белые неизменно брали на d5 конем, после чего черные достигали хорошей игры путем 19... Се6 (вариант встретился в нескольких партиях московских соревнований).

19... Ле8 20. Сf2 b6 21. Сh4! f6 (21... Сf6 22. С:f6 Ф:f6 23. Ке4±) **22. Ке4!±.**

Каталонское начало

Халифман — Петросян: **1. d4 d5 2. с4 е6 3. Кf3 Кf6 4. g3 dc 5. Сg2 а6 6. 0—0 Кс6 7. е3 Сd7 8. Кс3 Кd5 9. Фе2 К:с3** (E04).

На 9... b5 неприятно 10. К:d5 ed 11. е4.

10. bc Сd6 (пользуясь тем, что нельзя 11. Ф:с4 из-за 11... Ка5 и 12... Сb5) **11. Лd1 b5.**

Может быть, не стоило цепляться за пешку, а продолжать 11... 0—0 12. Ф:с4 Ка5 13. Фе2 Са4 14. Ле1 с5 с удобной игрой.

12. Ке5 С:е5 (и 12... К:е5 13. de С:е5 не избавляет черных от трудностей) **13. de К:е5 14. Фh5! Кd3 15. Са3! Лb8 16. Се4 b4 17. С:b4 К:b4 18. cb Лb5 19. Фе2±.**

Новоиндийская защита

1. d4 Kf6 2. c4 e6 3. Kf3 b6.

Гуревич — Лернер: **4. a3 Ca6 5. Фc2 Cb7 6. Kc3 c5 7. e4 cd 8. K:d4 Cc5 9. Kb3 Kc6** (E12).

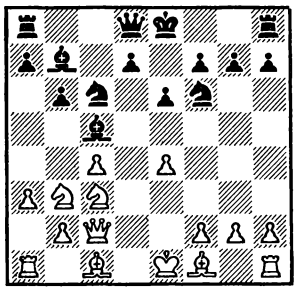

10. Cg5 (новый план; до этого белые или брали на c5, или выводили слона f1) **10... h6 11. Ch4 d6 12. 0—0—0! Фe7 13. Ce2** (имея в виду при случае g2—g4) **13... g5 14. Cg3 e5 15. Kd5 K:d5 16. cd Kd4 17. K:d4 C:d4 18. Л:d4! ed 19. Фa4 Kpf8 20. Ф:d4±.**

После этой партии черные на 4. a3 неизменно отвечали 4... Cb7.

Гуревич — Ионеску: **4... Cb7 5. Kc3 d5 6. cd K:d5 7. Фc2 c5 8. dc C:c5 9. Cg5 Ce7** (лучше 9... Фc8) **10. C:e7 Ф:e7 11. K:d5 ed 12. e3 0—0 13. Cb5±.**

Халифман — Ананд: **7... K:c3 8. bc c5 9. e4 Kd7 10. Cf4 cd 11. cd Лc8 12. Фb3 Ce7 13. Cd3 Kf6.**

Впервые применил Полугаевский против Майлса (Сараево, 1987). После 14. d5 ed 15. Лd1 0—0 16. 0—0 de! 17. C:e4 K:e4 18. Л:d8 Лf:d8 черные получили перевес.

14. Cb5 Kpf8 15. 0—0 K:e4 16. Лac1 g5 17. Л:c8 C:c8 18. Cc1 Kpg7 19. Cc6 Kd6 20. Cb2 Cf6∓.

7... Ce7 8. e4 K:c3 9. bc 0—0 10. Cd3 c5 11. Cb2.

Следующие партии протекали по одному сценарию. Белые пытались выжать что-то реальное из своего минимального перевеса, но аккуратной игрой черные свели обе партии вничью.

11... Фc8 12. Фe2 Ca6.

Петросян — Выжманавин: **13. 0—0 C:d3 14. Ф:d3 Фa6 15. Ф:a6 K:a6 16. Ke5 Лfc8 17. Лac1.**

В партии Маланюк — Эльвест (54-й чемпионат СССР, высшая лига) белые зачем-то пропустили ладью на c2: 17. Лfd1? cd 18. cd Лc2 19. Kd3 Лac8∓.

17... Лc7 18. f4 Лac8 19. Kpf2 Kb8 20. Лfd1 Cd6 21. Kpf3±.

Хьяртарсон — Гуревич: **13. Лd1 C:d3 14. Л:d3 Kd7 15. 0—0 Фa6 16. Лfe1 Лfe8 17. d5 c4 18. Лdd1 e5 19. d6 Cd8 20. Лd5 Лe6=.**

Выжманавин — Халифман: **4. Kc3 Cb4 5. Cg5 Cb7 6. e3 c5 7. Cd3 cd 8. ed C:f3 9. Ф:f3 Kc6 10. Фe3 Ce7 11. 0—0 Kb4 12. Cb1 0—0 13. a3 Kc6 14. d5 Kg4.** Теперь к перевесу белых вело, как указал А. Выжманавин, 15. Фd3 f5 16. Cf4!

Лпутян — Долматов: **6... h6 7. Ch4 C:c3 8. bc d6** (E13) **9. Kd2 Kbd7 10. f3 Фe7 11. Фa4 e5.**

Последним словом теории считалась партия Чернин — Эйнгорн (54-й чемпионат СССР, высшая лига), в которой соперники согласились на ничью после 11... 0—0 12. e4 Фe8 13. Фc2 e5 14. Cd3 Kh5 15. 0—0 Kf4.

12. e4 0—0 13. Ce2 Фe6 14. 0—0 Kh5 15. Лfe1 Kph8.

Первый из серии малопоучительных ходов, которые очень быстро привели черных к тяжелой позиции. Может быть, стоило сыграть Kh5—f4—g6, чтобы потом выбивать коня с f5 путем Kg6—e7.

16. Kf1 Kf4 17. Ke3 K:e2?! 18. Л:e2 Лfc8 19. Cg3 Kf8? 20. c5!±.

Защита Нимцовича

Дважды С. Долматов применил ленинградскую систему.

Долматов — Геллер: **1. d4 Kf6 2. c4 e6 3. Kc3 Cb4 4. Cg5 h6 5. Ch4 c5 6. d5 d6** (E31) **7. e3 C:c3 8. bc Фe7 9. Kf3 Kbd7 10. Cd3 Kb6 11. 0—0! g5.**

Принимать жертву пешки сейчас и на следующем ходу опасно — игра вскрывается, два слона и преимущество в развитии дали бы белым сильную инициативу.

12. Cg3 e5 13. Kd2 h5 14. f3 h4 15. Cf2 g4 (два последних хода черных были не лучшими: теперь пешка h4 становится легкой добычей белых) **16. Фe1! Kg8 17. fg C:g4 18. h3 Cd7 19. e4 0—0—0 20. Kf3+—.**

Удачнее действовал К. Лернер. Долматов — Лернер: **9... e5 10. Фc2 Kbd7 11. Kd2 Kpd8!** (этот испытанный план оказывается «к месту») **12. Cd3 Kpc7 13. 0—0—0** (а после этого коню на b6 уже не будет угрожать наскок a2—a4—a5) **13... g5 14. Cg3 Kh5 15. f3 Kb6 16. Cf2 Cd7 17. Лde1 Лaf8.** Черные преуспели больше.

4. e3 0—0 5. Cd3 c5 6. Ke2 d5 (E48) **7. cd cd 8. ed.**

Гуревич — Разуваев: **8... K:d5 9. 0—0 Kc6 10. Cc2 Лe8 11. Фd3 g6 12. Лd1 Cf8 13. Фf3 K:c3.**

В партии Тимощенко — Арнасон (Хельсинки, 1986) было: 13... Cg7 14. Ce4 K:c3 15. bc Ka5 16. Фg3 Kc4 17. Cd3 Фd5 18. Kf4 Фc6 19. Kh5±.

14. bc Cg7 15. Kg3 f5 16. Ke2 Cd7 (заслуживало внимания 16... e5) **17. Фg3 Фf6 18. Лb1 b6 19. h4 h6 20. Kf4 Kph7 21. c4±.**

Долматов — Разуваев: **4... c5 5. Cd3 Kc6 6. Ke2 cd 7. ed d5 8. cd K:d5 9. 0—0 Kf6 10. Cg5 Ce7 11. Лc1 0—0 12. Cb1 b6.**

Позиция белых выглядит очень грозно. В частности, заслуживает внимания 13. Ke4. В партии же после **13. C:f6 C:f6 14. Ce4 Cb7 15. Фa4 Фe8 16. Лfe1 Cg5 17. Лcd1** партнеры согласились на ничью.

Староиндийская защита

Пигусов — Зайчик: **1. Kf3 d6 2. d4 Kf6 3. g3 g6 4. Cg2 Cg7 5. c4 0—0 6. 0—0 c6 7. Kc3 Фa5 8. e4 Фh5 9. e5 de 10. K:e5 Kg4** (E62).

В «Малой дебютной энциклопедии» это положение оценивается как неясное. Ответ Пигусова кое-что проясняет.

11. Kf3!

В связи с последующим 12. Лe1 ставит черных в нелегкое положение. В ряде вариантов черные рискуют потерять ферзя.

11... Kh6 12. Лe1 Ce6 13. d5 Лd8 14. Лe4! Cf6 15. Фd2!+—.

Архипов — Белов: **1. d4 Kf6 2. c4 g6 3. Kc3 Cg7 4. e4 d6 5. f4 0—0 6. Kf3 Ka6 7. Cd3 Cg4 8. 0—0** (E76).

8... e5! 9. fe Kd7!!

Блестящий замысел! Белым ничего не остается, как согласиться с уступкой черных полей в центре и утратой дебютного преимущества.

10. Ce3 c5! 11. d5 K:e5 12. Ce2∓.

Выжманавин — Белов: **5. f3 0—0 6. Ce3 c5 7. Kge2** (E81).

Белые не ввязываются в диспут на тему жертвы пешки, а подготавливают переход к выгодной для себя позиции.

7... Kc6 8. d5 Ke5 9. Kg3 e6 10. Ce2 ed 11. cd h5 12. 0—0.

Темп в темп белые успели освободить поле h1 для своего коня, и обычная для этого варианта контригра черных запаздывает.

12... Kh7 13. Фd2 h4 14. Kh1 f5 15. Kf2 Фf6 16. f4 Kf7 17. Cd3±.

Ю. РАЗУВАЕВ, гроссмейстер

ЗАЩИТА ГРЮНФЕЛЬДА

1. d4 Kf6 2. c4 g6 3. Kc3 d5 4. cd K:d5 5. e4 K:c3 6. bc Cg7 7. Cc4 0—0 8. Ke2 c5

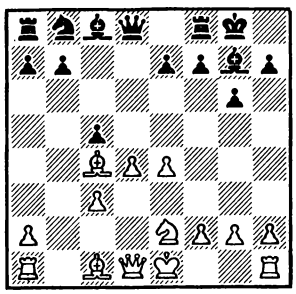

1. **9... Фc7?!** 10. Cf4 e5 11. de C:e5 12. Ch6 Лd8 13. Фc1 Kd7 14. f4 Cg7 15. C:g7 Kp:g7 16. 0—0 Kb6 17. Cb3± (Андрич — Бени, Белград, 1949); **9... Kc6** 10. h4? cd 11. cd Фd6 12. Лc1 Лd8 13. d5 Ke5 14. Фb3 Cd7∓ (Наранья — Портиш, XIX Олимпиада); 10. 0—0; 9. 0—0.

2. **10... Фa5** 11. Лc1 (11. Фb3 cd 12. cd Kb6 13. Лac1 Cd7 14. Cd3 Лac8=, Видмар-мл.— Тот, Югославия, 1949; 11. Cd3!?) 11... cd 12. cd Kb6 13. Cb3 Cd7 14. Лc5 Фa6 (Тордион — Тот, Белград, 1950) 15. Kc3± (И. Болеславский).

3. **11. Фc1** b6 12. Kf4 (12. Cd3 Cb7 13. Ch6 e5 14. C:g7 Kp:g7 15. Фe3 Лac8 16. Лac1 Фd6=, Фридштейн — Авербах, 1950) 12... e6 13. d5 (13. C:e6? cd!∓) 13... Ke5 [13... e5? 14. d6 Ф:d6 (14... Фb8?! 15. Kd5 Ф:d6 16. Cg5 Фb8 17. Лd1 Kph8 18. Ce7±, Толуш — Котов, 1948) 15. Лd1 Фb8 16. Kd5 b5 17. Лb1 a6 18. a4±, Ровнер — Толуш, 1947] 14. Ce2 c4 15. Cd4 Лe8 16. de fe 17. Фe3 Cb7 18. Лad1 Фc6 19. f3 b5= (Борисенко — Лилиенталь, 1950).

4. **11... Лb8** 12. Cf4 e5 13. Cg3 b5 14. Cd5 Cb7 15. f4 C:d5 16. ed± (Штольц — Кэжден, Блед, 1931); **11... b6** 12. Cf4 (12. e5 e6 13. Kg3 Cb7 14. f3 a6 15. a4 Cc6 16. Kc4 b5=, Иливицкий — Авербах, 1950) 12... e5 13. Cg3 Cb7 14. f4 b5 15. C:b5 C:e4 16. fe Фb7 17. Cd3 C:g2 18. Лb1 Kb6 19. Лf2± (Левенфиш — Симагин, 1946); **11... Kb6** 12. Cb3 c4 13. Cc2 f5 14. f3±.

D87

	9	10	11	12	13	14	15	16	17	
1.	Ce3 Kd7[1]	0—0 Фc7[2]	Лc1[3] a6[4]	f4[5] Kb6	Cb3 c4	Cc2 f5	Kg3 fe	C:e4 Cf5	Фf3 C:e4[6]	=
2.	0—0 Kd7[7]	Cg5[8] h6[9]	Ce3[10] Фc7[11]	Лc1 a6	Фd2[12] Kph7	Cd3 b5	Kf4 Cb7[13]	e5 Kb6	h4[14]	±

1. d4 Kf6 2. c4 g6 3. Kc3 d5 4. cd K:d5 5. e4 K:c3 6. bc Cg7 7. Cc4 0—0 8. Ke2 c5 9. 0—0 Kc6 10. Ce3

	10	11	12	13	14	15	16	17	18	
3.	... Cd7	Лb1[15] Ka5[16]	Cd3 Фc7[17]	Фd2 Лfd8[18]	d5 c4	Cc2 e5[19]	f4[20] f6	h4		±
4.	... b6	dc[21] Фc7	Kd4[22] Ke5[23]	Ce2[24] Cb7[25]	cb ab[26]	Kb5 Фc6	f3 Kc4[27]	C:c4 Ф:c4	Фb3 Фd3[28]	±
5.	... Ka5	Cd3 b6	Фd2[29] Cb7[30]	Ch6[31] e6[32]	C:g7 Kp:g7	Лad1[33] Лc8	Лfc1 Фe7[34]			=
6.	... ...	... ...	Лc1 Cb7[35]	d5 c4[36]	Cb1[37] e6	de fe	Ф:d8[38] Лa:d8	Kd4 Kpf7[39]	f4 Kc6[40]	±
7.	... Фc7	Лc1[41] b6[42]	Cf4[43] Фd8[44]	d5 Ka5	Cd3 c4	Cc2 e6	de[45] C:e6[46]	Kd4 Cd7	Фd2 Kb7[47]	±
8.		... Ka5	Cd3 b6[48]	f4[49] e6[50]	f5 ef	ef Лe8[51]	Cf4 Фe7[52]	Лf2 Cb7	Фd2	±
9.		... Лd8	h3[53] b6[54]	f4 e6	g4[55] Ka5	Cd3 f5	Kg3 fe	K:e4 Cb7	Фe2[56] Фc6[57]	∞
10.		... ...	Фa4 Cd7[58]	Фa3 Cf8	Фb2[59] b5[60]	Cd3 Лab8	Cf4[61] e5	Cg5 Лe8	d5 Ka5[62]	=
11.			Фc1 Фa5[63]	Лd1 cd	cd Ф:e1	Лf:e1 b6	d5[64] Ke5	Cb5 Cd7	Kd4[65] C:b5[66]	=
12.			f4 e6[67]	f5[68] ef	Cg5 Лf8	ef C:f5	Kg3[69] cd[70]	Л:f5 gf	K:f5 Фe5[71]	=
13.			... Cg4	f5 gf[72]	h3[73] C:e2[74]	Ф:e2 cd	cd Фd6[75]	ef[76] Ka5[77]	Фg4[78] K:c4[79]	=
14.			Cf4 Фd7[80]	dc[81] Ke5[82]	C:e5 C:e5	Фb3[83] e6	Лcd1[84] Фe7	Л:d8 Ф:d8	Лd1 Фe7[85]	=
15.			... ...	d5 Ka5[86]	Cd3[87] e5[88]	Ce3 b6[89]	f4[90] ef	C:f4 Фe7	Фd2[91] Cg4[92]	±
16.			Фd2 Ke5[93]	Cb3[94] Kg4	Cf4 e5	Cg3[95] Фe7[96]	f3[97] Ch6	Фb2![98] Ke3	Лfe1 c4[99]	±
17.			... Фa5	Фb2 b6[100]	dc[101] Ke5[102]	Cd5 Лb8[103]	c6 b5	Фb4 Фc7	Фc5 Лb6[104]	=
18.				Лfd1 b6[105]	Ch6 Ca6	C:a6 Ф:a6[106]	C:g7 Kp:g7	d5 Фc4[107]	Фe3 Ka5[108]	±
19.				... Cd7	Ch6[109] cd[110]	C:g7 Kp:g7	Фf4 Ce8[111]	cd e5	de Л:d1[112]	±
20.		.. ...	.. ...	... Cg4	f3[113] Ke5	Cd5 Л:d5	ed Kc4	Фd3 Kb2	Фb1[114] K:d1[115]	±
21.	... Cg4	f3[116] Ka5	Cd5[117] Cd7	Лb1[118] Фc7[119]	Cf4[120] Фc8	a3[121] a6	Лf2 Cb5	Ca2 Cc4	C:c4 K:c4[122]	=

5. **12. Фd2!?** (Болеславский).

6. 18. К:е4 Фс6 19. Кg5 Ф:f3 20. Л:f3 Кd5= (Рагозин — Ботвинник, матч, 1940).

7. **9... Фс7** 10. Сf4 (10. Сb3 Кd7 11. Сg5 е6 12. Фd2 Кf6 13. f3 b6 14. Сf4 Фе7=, Летелье — Нестлер, Венеция, 1950) 10... е5 11. de С:е5 12. С:е5 Ф:е5 13. Сd5 Кd7 14. f4 Фе7 15. с4± (Глигорич — Векслер, Мар-дель-Плата, 1960); **9... cd** 10. cd Фс7 11. Фd3 Кс6 12. Са3 Сg4 13. f3 Се6± (Тордион — Унцикер, Люцерн, 1949/50); 11. Сd3!? с идеей Сf4±; 10... Кс6 11. Се3= (D88/1).

8. **10. а4!?** Фс7 11. Са2? b6 12. Се3 Са6 13. Ле1 Лаd8 14. Фb3 е5 15. d5 с4 16. Фа3 f5∓ (Ратнер — Ботвинник, 1945).

9. **10... Кb6** 11. Сb3 Фс7 12. Фd2 Ле8 13. Лаd1 Сg4 14. h3 С:е2 15. Ф:е2± (Летелье — Элисказес, Буэнос-Айрес, 1951).

10. **11. Сh4** Кb6 12. Сb3 Фс7 13. Фd2±.

11. **11... Фа5** 12. Лс1±.

12. **13. Кf4** Кb6 14. Сb3 с4 15. Сс2 е5±.

13. **15... е5** 16. Кd5 Фd6 17. dc К:с5 18. с4 К:d3 19. Ф:d3± (Бронштейн — Ботвинник, Москва, матч на первенство мира, 1951).

14. **17. е6!?**

15. **11. Лс1** Лс8 (11... Ка5 12. Сd3 Фс7=) 12. h3 а6 13. d5 Ке5 14. Сd3 b5 15. Фd2 е6= (Разуваев — Романишин, 1981); 12. Фd2!? (Э. Гуфельд).

16. **11... Лс8** 12. Сd3 Ка5 13. d5 е6 (13... f5 14. ef С:f5 15. с4 Фd7 16. С:f5 Л:f5 17. Фс2 b6 18. Кf4±, Лукач — Янса, Бэиле-Еркулане, 1982) 14. Фd2 Са4?! 15. с4 b5 16. Кс3 ed 17. ed bc 18. К:а4 cd 19. С:с5± (Фараго — Филипович, Баня-Лука, 1985).

17. **12... cd** 13. cd b6 14. Фd2 Лс8 15. Лfс1 е5 16. d5 (16. Са6?! Л:с1 17. Л:с1 b5!∞, Кайданов — Зильберштейн, 1983) 16... Фе7 17. Са6±.

18. **13... cd** 14. cd Кс4?! 15. Лfс1 b5 (15... Кd2? 16. Лс7 К:b1 17. Л:d7 Ка3 18. Сс1+—) 16. С:с4 bc 17. d5 △Сd4± (Л. Полугаевский).

19. **15... е6?!** 16. d6 Фс6 17. f4 е5 18. fe С:е5 19. Сg5± (Полугаевский — Романишин, Тилбург, 1985).

20. Л. Полугаевский.

21. **11. Лс1** Сb7 12. d5 Ке5 (12... Ка5±) 13. Сb5 (13. Сb3 с4 14. Сс2 е6 15. de Кd3 16. С:d3 Ф:d3 17. ef Л:f7 18. Кg3 С:е4=, Полугаевский — Майлс, Вейк-ан-Зее, 1979) 13... е6 (13... а6 14. Са4 b5 15. Сb3 с4 16. Сс2±) 14. с4 Кg4 15. Сf4 е5 16. Сd2 Фh4 17. h3 Кf6 18. f3 Сh6 19. Лс3±, Портиш — В. Шмид, Индонезия, 1983; 17. f3 Ке8±.

22. **12. cb** ab∞.

23. **12... К:d4?!** 13. cd bc 14. Лс1± (Л. Кристиансен); **12... Сb7** 13. cb ab 14. Кb5 Фе5 15. Сd5 е6 16. Сd4 Фf4 17. g3 Фh6 18. С:с6 С:с6 19. Фе2± (Кристиансен — Янса, XXV Олимпиада)

24. **13. Кb5** Фb8 14. Се2 (14. Сf4 bc 15. Лb1 а6 16. Кd4 Фd6 17. Сd5 Ла7 18. Кс6 Лс7 19. Ка5 Лd7∞, Д. Паунович — Янса, Врнячка-Баня, 1983) 14... а6 15. Ка3 b5 16. Лb1 Сb7 17. Фс2± (Кнаак — Фтачник, Братислава, 1983).

25. **13... bc** 14. Кb5 Фс6 (14... Фb6 15. Фd5 Сb7 16. С:с5 С:d5 17. С:b6 С:е4 18. С:а7±) 15. Фd5 Ф:d5 [15... а6 16. Ф:с6 К:с6 17. Кс7 Ла7 (17... Лb8 18. Лfс1±) 18. Кd5 е6 19. С:с5 ed 20. ed±] 16. ed Кd7 17. Сf3 Са6 18. Лаb1 С:b5 19. Л:b5 С:с3 20. d6 Лаb8 (20... ed 21. С:а8 Л:а8 22. Лd1 Се5 23. f4±) 21. Сс6± (Л. Фтачник).

26. **14... Ф:с3** 15. ba С:е4 16. Кb5 Фа5 17. а4±.

27. **16... Лfd8** 17. Фb3 Кd7 18. а4 Кс5 19. Фb4± (Фтачник).

28. 19. С:b6 Са6 20. а4± (Портиш — Фтачник, Вейк-ан-Зее, 1985).

29. **12. Фа4** е5 13. Лаd1 Сd7 14. Фа3 Фс7 (14... cd 15. cd ed 16. С:d4 С:d4 17. К:d4 Сg4 18. Се2 С:е2 19. К:е2 Фе8 20. Кс3±, Бронштейн — Корчной, Белград, 1964) 15. dc Се6 16. cb ab 17. Фb4 Кс4 18. С:с4 Ф:с4= (С. Фурман).

30. **12... Кс6** 13. d5 Ке5 14. Лаd1 е6 15. Кf4 Фе8 16. Лfе1 (Геллер — Штейн, Москва, 1964) 16... Кg4∞; 13. Сb5!?; **12... Фd6!?** 13. Лаd1 cd 14. cd Сb7 15. Сf4 Фа3 16. Сh6 Лас8 17. С:g7 Кр:g7 18. Лfе1 е6 (Альстер — Рагозин, Марианске-Лазне, 1956); 13. Сh6!?

31. **13. Лас1** е6 (13... Лс8 14. Сh6 е6 15. С:g7 Кр:g7 16. Фе3 Фе7 17. Фg3 cd 18. cd Л:с1 19. Л:с1 Ле8=, Банник — Симагин, 1956) 14. dc?! Фс7 15. cb ab∞ (Пршибл — Ульман, Брно, 1975); 14. Сh6=; **13. h4** е5 14. Сg5 f6=.

32. **13... Лс8** 14. С:g7 Кр:g7 15. d5 (Пилгрин — Георгиев, Гаррахов, 1967) 15... е6 16. с4 ed 17. ed±; **13... cd** 14. cd∞.

33. **15. Фf4** Кс6 16. Сb5 Фf6! 17. Ф:f6 Кр:f6∓ (Рашковский — Таль, Сочи, 1973); **17. Фе3!?; 15. f3** Фd7 16. Лfd1 Лfd8 17. е5 cd 18. cd Кс6 19. Сb5 Лас8 20. С:с6 Л:с6= (Разуваев — Купрейчик, 1971).

34. **16... Фd7** 17. Кg3 f6 (17... cd 18. Фg5±) 18. Сb1 cd 19. cd Лfd8 20. е5!± (Тарьян — С. Гарсия, Вейк-ан-Зее, 1974); 19... Кс4!?; **16... cd!?**

35. **12... Кс6** 13. Сb5 Сb7 14. Фа4 (14. С:с6 С:с6 15. d5 Сb7 16. с4 е6 17. Ле1 Ле8 18. Фd2 ed 19. ed Фd7=, Спасский — Штейн, Москва, 1964; 14. d5 Ке5 15. с4 е6 16. Кg3 Фh4±, Балашов — Лепешкин, Ленинград, 1964) 14... cd 15. cd Ка5 16. d5±; **12... е6** 13. dc Фс7 14. cb ab 15. с4! Са6 16. Кd4 К:с4 17. Фе2 Лfе8 18. а4± (Полугаевский — Корчной, Эвиан, матч, 1977).

36. **13... Фd7?!** 14. с4 Са6 15. f4 е6 16. f5± (Доннер — Дарга, Хенгело, 1968).

37. **14. Сс2** е6 (14... Фс7 15. Кd4 Лаd8 16. f4 Сс8 17. f5±, Разуваев — Козлов, 1971; 14... Фd7 15. Кd4 е5 16. de fe 17. Фg4 Сс8 18. е5 С:е5 19. Се4±, Портиш — Ульман, Загреб, 1965) 15. de fe 16. Кd4 (16. f4!?) 16... Фе7 17. Фg4 е5 18. Сg5 Сf6 19. Кf5 Фс7 20. С:f6 Л:f6 21. Фg5± (Глигорич — Пахман, Москва, 1956).

38. 16. f4!? (В. Ульман).

39. **17... Лfе8** 18. Кb5 Кс6 19. Лсd1 Се5 20. Сg5±.

40. Кнаак — Смейкал, Галле, 1974; 19. е5 К:d4 20. С:d4± (Р. Кнаак).

41. **11. Сb3 b6** 12. d5 Ка5 13. Сf4 Се5 (Корчной — Смейкал, Лихачовици, 1969) 14. Фd2 Са6 15. Лfе1=; 11... Лd8!?; **11. Сf4** Фа5 (11... е5 12. de К:е5 13. Сd5 Се6 14. с4±, Какагельдыев — Купрейчик, 1974) 12. d5 Ке5 13. Сb3 с4 14. Сс2 е6= (А. Гипслис); **11. Фс1** Лd8 [11... Сd7 12. Сf4 (12. Лb1 cd 13. cd Лас8=, Гулько — Таль, 1970) 12... е5 13. de К:е5 14. Сd5 Сс6 15. Лd1 Лаd8 16. с4±, Доннер — Тимман, Амстердам, 1973; 11... b6 12. Сf4 е5 13. de К:е5 14. Сd5 Сb7±, Доннер — Адорьян, Вейк-ан-Зее, 1974; 11... Ка5 12. Сd3 b6 13. dc bc 14. Фа3 Лd8 15. Лfd1, Гулько — Суэтин, 1968, 15... Сg4!? 16. f3 Сd7∞, А. Гипслис] 12. Лd1 Ка5 (12... Сd7 13. Сf4 Фа5 14. Сh6 cd 15. cd Лас8 16. Фf4±, Глигорич — Ивков,

Любляна — Порторож, 1973) 13. Cd3 e5=.

42. **11... Cd7** 12. f4 e6 13. dc Ka5 14. Cb3 Лfe8 15. Фd6±.

43. **12. Фe1** e6 13. f3 Cb7 14. Фh4 Лac8 15. Лfd1 Ka5 16. Cd3 cd 17. cd Фd7= (Дыдышко — Разуваев, 1973); **12. f4** e6 13. f5 ef 14. Kg3 [14. ef Фe7 15. Фd2 C:f5 16. Cg5 Фd7 17. Kg3 Ka5 18. Ce2 (Кнаак — Савон, Галле, 1974) 18... Ce6 19. Cf6 K:f6 20. Л:f6∓, В. Савон] 14... Ka5 (14... Фe7?! 15. Фd2 Ka5 16. Cd5 Ca6 17. Cg5 Фd7 18. Ch6!±, Кнаак — Ульман, Гродзец, матч, 1975) 15. Cd5 Cb7 16. dc Лad8 17. c4 fe 18. cb ab 19. Фg4 C:d5 20. cd Фe5 21. Ф:e4 Л:d5 22. C:b6= (К. Григорян — Бронштейн, 1972); **12. Фd2** Cb7 13. Ch6 Лad8 14. C:g7 [14. Фg5 Ka5 15. C:g7 Kp:g7 16. Cd3 f6 17. Фh4 (Глигорич — Разуваев, Любляна — Порторож, 1973) 17... e5!? 18. f4 Kc6 19. d5 Ke7 20. c4 Kc8=] 14... Kp:g7 15. f4 (15. Фe3 e5 16. Cd5 Ka5 17. C:b7 Ф:b7∞, Хоэн — Олссон, Лидкёпинг, 1967) 15... e5! 16. fe Ф:e5±.

44. 12... Фd7 13. Cb5 a6 14. C:c6 Ф:c6 15. d5 Фd7 16. c4± (И. Болеславский).

45. **16. Фd2!?** ed 17. ed±.

46. **16... fe** 17. Cd6 Лf7 (17... Лe8 18. f4 e5 19. f5±) 18. e5 Kb7 19. Ce4 Лd7 20. Kd4±.

47. 19. Ch6 Kc5 20. C:g7 Kp:g7 21. f4± (А. Шашин — Файбисович, 1974).

48. **12... Cd7** 13. Kf4 Cc6 14. e5 Лad8 15. Фg4 b5 16. h4 Фd7 17. Фg3 Cd5= (Тарьян — Романишин, Индонезия, 1983); 13. f4?±.

49. **13. Фd2** Cb7 [13... e6 14. e5 (14. Ch6 Cb7 15. C:g7 Kp:g7 16. Фg5±, Фурман — Гулько, 1975) 14... Cb7 15. Kg3 f6 16. ef±, Тот — Эстевес, Реджо-нель-Эмилия, 1973/74; 13... Лd8 14. Ch6 Ch8 15. Фe3±, Ваганян — Сакс, Будапешт, 1973] 14. Ch6 Лad8 15. C:g7 Kp:g7 16. Лfd1 (16. Фe3 e5 17. d5 c4 18. Cb1 Cc8=, Фурман — Тайманов, 1959) 16... Фd7 17. h3 e5 18. d5 f5± (Балашов — Лепешкин, Москва, 1964); **13. Kf4!?** Cb7 14. e5 Лad8 15. Фg4 Kc6 16. Лfd1 e6 17. h4 Фd7 18. h5± (Кавалек — Цешковский, Манила, 1976).

50. **13... f5** 14. ef gf (14... C:f5 15. C:f5 gf 16. dc Лad8 17. cb ab 18. Cd4±, Спасский — В. Шмид, XVIII Олимпиада) 15. d5 e6 16. c4 Cb7 17. Kg3 Лae8 18. Cd2 Kph8 19. Фc2± (Тарасевич — Файбисович, 1974).

51. **15... Фe7** 16. Лf3 Cb7 17. Лg3 Ce4 18. Kf4 Лfe8 19. Kh5! Ch8 20. Cg5± (Радев — Мердиньян, Болгария, 1973); **15... Cb7** 16. Kg3 Лfe8 17. Фd2±.

52. 16... Фc6?! 17. Фd2 Cb7 18. Лf2 Лad8 19. Ch6 Ch8 20. Фg5± (Шомодьи — Томпа, Венгрия, 1974).

53. **12. Cd3?!** e6 13. Cb1 b6 14. Фa4 Ka5 15. Лfd1 Cd7 16. Фc2 Cb5∓ (Берток — Корчной, Вена, 1957); **12. f3** Cd7 (12... b6 13. Фe1 Cb7 14. Фh4 Фd7 15. Cb5 cd 16. cd a6=, Г. Гарсия — Смейкал, XX Олимпиада; 12... a6 13. Фe1 b5 14. Cd5 e6 15. C:c6 Ф:c6 16. Фh4 Cb7=, Спасский — Билек, Гётеборг, 1971) 13. Фe1 Ka5 14. Cd3 Лac8 15. Фh4 cd 16. cd Фd6∓ (Ференц — Новак, ЧССР, 1979).

54. **12... a6** 13. Cb3 Ka5 14. Cf4 Фd7 15. dc K:b3 16. ab a5! 17. Фc2 Фb5 18. Ce3 a4 19. ba Л:a4∞ (Глигорич — Горт, XIX Олимпиада); **12... Ka5** 13. Cd3 c4 14. Cb1 e6 15. f4 f5 16. g4 Kc6 17. Фe1 Ke7 18. Фf2 b6 19. Лcd1 fe 20. C:e4 Kd5= (Станчу — Цветкович, Румыния — Югославия, 1969).

55. **14. Фe1** Ka5 15. Cd3 f5 16. g4 [16. Фf2 Cb7 17. e5 c4 18. Cb1 (18. Cc2 Kc6 19. g4 Ke7 20. Kph2 Фc6 21. Kg3 b5∓, Глигорич — Смыслов, Югославия — СССР, 1959) 18... Kc6 19. Kph2 Ke7 20. Лg1 Фc6 21. Cd2 b5 (21... h5 22. Cc2 b5∓, Вайнштейн — Бенко, США, 1962) 22. g4 a5∓, Вагнер — Никитин, по переписке, 1972] 16... Cb7! (16... fe 17. C:e4 Cb7 18. Kg3 Kc4 19. C:b7 Ф:b7∞, Спасский — Фишер, XIX Олимпиада) 17. Kg3 Фd7 18. gf (18. Лd1 cd 19. Cb1 Kc4 20. C:d4 e5 21. fe fg∓, Шейхейль — Адорьян, Венгрия, 1971) 18... cd [18... ef 19. Kph2 (19. ef cd 20. C:d4 C:d4 21. cd Фd4 22. Kph2 Лe8∓) 19... fe 20. K:e4 Лe8∓, Я. Эстрин] 19. fe Ф:e6 20. f5 gf (20... Фe7? 21. cd Л:d4 22. C:d4 C:d4 23. Kpg2 Ce5 24. Фe3 Лd8 25. Лf3±, Спасский — Штейн, Москва, 1971) 21. C:d4 (21. Cg5 dc! 22. C:d8 Л:d8∓) 21... C:d4 22. cd Л:d4 23. Фe3 Лad8 24. K:f5 Фg6 25. Kph2 Л:d3 26. Ke7 Kpg7∓.

56. Лекандер — Орнштейн, Швейцария, 1972.

57. А. Гипслис.

58. **12... Ka5** 13. Cd3 Cd7 (13... b6 14. d5 c4 15. Cb1 e6 16. de C:e6 17. f4±, Лукач — Пршибл, ЧССР, 1972; 13... a6 14. Лfd1 b5 15. Фa3 c4 16. Cc2 e6 17. Cf4 Фb6 18. Лb1 Kc6 19. Cg5 f6 20. Ce3±, Портиш — Бенко, Стокгольм, 1962) 14. Фa3 Лac8 (14... Ce8 15. f4 e6 16. f5±, Николау — Берток, Югославия, 1966) 15. Kg3 Cf8 16. Фb2 b5∞ (Доннер — Спиридонов, Сьенфуэгос, 1972).

59. **14. Cf4** e5 15. Cg5 Лe8 16. dc Ka5 17. Cd5 C:c5 18. Фb2 Ce6 19. c4 Лac8= (Нисман — Байков, 1975); **14. f4!?** e6 15. Фb2 Ka5 (15... b5 16. Cd3 c4 17. Cb1 f5 18. g4 Ke7 19. Kg3±, Кнаак — Шимчак, Сандомир, 1976) 16. Cd3 b5 17. f5 ef 18. Kg3 Kc4 19. C:c4 bc 20. ef cd∞ (Кнаак — Фтачник, ГДР — ЧССР, 1978); 16... f5!? (Л. Фтачник).

60. **14... Ka5** 15. Cd3 b5 (15... Ca4?! 16. f4 b5 17. f5±, Петран — Сакс, Венгрия, 1970) 16. Фd2 (Петран — Хонфи, Венгрия, 1973) 16... Kc4!? 17. C:c4 bc∞.

61. **16. Фd2** Фa5? (Лукач — Новак, Градец-Кралове, 1973/74) 17. d5 Ke5 18. C:c5±; 16... e5!?

62. 19. Фd2 c4 20. Cb1 Kb7 21. Kg3 Kc5= (Глигорич — Смейкал, Любляна — Порторож, 1973).

63. **12... e6** 13. f4 (13. Cg5 Лe8 14. Фd2 Фa5 15. Лfd1 cd 16. cd Ф:d2 17. Л:d2 h6 18. Ce3 Cd7=, Гицеску — Родригес, XIX Олимпиада) 13... Ka5 [13... cd 14. cd Фe7 (14... K:d4 15. C:e6 Фb6 16. Cd5±) 15. Фf2 f5 16. d5 Ka5 17. C:c5±] 14. Cd3 f5 15. Лd1 (15. g4 b6 16. Kg3 Cb7 17. Фf2 Фd6∞, Балашов — В. Шмид, Лейпциг, 1973) 15... b6 (15... fe 16. C:e4±, Ступица — Берток, Югославия, 1968) 16. Фf2 fe [16... cd 17. cd? Cb7 18. Kg3 (Кристиансен — Малих, Врнячка-Баня, 1974) 18... Фc3∓, Б. Малих; 17. C:d4 C:d4 18. cd Cb7 19. Kg3±, Спасский — Фишер, Санта-Моника, 1966] 17. C:e4±.

64. **16. Cb5** Cd7 17. C:c6 (17. d5 Kb4=) 17... C:c6 18. d5 Ca4 19. Лc1 Лac8= (Пахман — Смейкал, ЧССР, 1968).

65. **18. a4** C:b5 19. ab Kc4 20. Cd4 e5= (Георгиу — Цукерман, Гаррахов, 1967).

66. 19. K:b5 Лd7 20. f4 Kc4 21. Cf2 a6 22. Kd4 b5 23. Kc6± (Глигорич — Хартстон, Прая де Роха, 1969); 19... Kc4!= (М. Ботвинник).

67. **12... Ka5** 13. Cd3 f5 (13... c4 14. Cb1 f5 15. g4 fg 16. Kg3±, Спасский — Корчной, 1958) 14. ef C:f5 15. C:f5 gf 16. Kg3.e6 (16... cd 17. C:d4! C:d4 18. cd Фd7 19. Лc5 b6 20. K:f5!+—, Ивков — Химе-

нес, Гавана, 1968) 17. Kh5 Кс4 [17... Кс6 18. Фb3 Лd5 (18... cd?! 19. Ф:е6 Фf7 20. К:g7 Кр:g7 21. С:d4 К:d4 22. Фе5 Крg8 23. cd Лd5 24. Лс7+—, Ивков — Берток, Югославия, 1966) 19. dc±] 18. Лf3 Крh8 19. Сf2± (И. Болеславский).

68. **13. Лf3** Ка5 14. Сd3 с4 15. Сс2 f5 16. Фе1 (Толуш — Балашов, Ленинград, 1964) 16... Фе7∓; **13. g4** b6 (13... Ка5 14. Сd3 f5 15. gf ef 16. ef Фе7 17. Лf3 С:f5 18. С:f5 gf 19. Фа4 b6 20. Кg3±, Корелов — Лепигов, 1974) 14. Фе1 Ка5 15. Сd3 f5 16. Кg3 [16. Фf2?! fg (Разуваев — Смейкал, Поляница-Здруй, 1972) 17. Фh4∞] 16... Сb7 (16... Фf7 17. Фе2 cd 18. cd∞, Вайсер — К. Григорян, 1971) 17. Фf2 Фd6 18. Лсd1 cd 19. cd fg 20. d5 ed ∞ (Балашов — В. Шмид, Лейпциг, 1973); **13. Крh1** Ка5 (13... b6 14. f5 Ка5 15. Сd3 ef 16. ef Сb7 17. Фd2 Ле8 18. Кg3 Фс6 19. Лf2±, Геллер — Смыслов, Москва, матч, 1965) 14. Сd3 f5 15. Кg1!? (15. g4 b6 16. gf ef 17. Кg3 Сb7∓, Пршибл — В. Шмид, Поляница-Здруй, 1973; 15. ef ef 16. dc Се6 17. Фс2 Кс6 18. Лb1 Фf7=, Тукмаков — Штейн, Москва, 1971) 15... b6 16. Кf3 Сb7 17. Ке5 fe 18. Фg4! Фе7! 19. Се2∞.

69. **16. Л:f5** gf 17. Кg3 Фd6 18. Сd3 Ке7 19. Фh5 Лfe8 20. С:е7 Ф:е7 21. К:f5 Фf6 22. Лf1 cd 23. Кd6 Ле1! 24. Л:е1 Ф:d6 25. Ф:h7 Крf8 26. cd Ф:d4= (Аникаев — Мухин, 1970).

70. **16... Сd7** 17. Ке4±; **16... Се6** 17. d5 Ке5 (17... Ка5 18. Се2±) 18. de К:с4 19. е7 Лfe8 20. Фd5 Ке5∞.

71. 19. Сd3 Лfe8 20. Фg4 Ле6 21. Сf4 Лg6 22. С:е5 Л:g4 23. С:g7 Л:g7 24. К:g7 Кр:g7 25. cd= (Антошин — Хааг, Цинновиц, 1966).

72. **13... Ка5** 14. Сd5 [14. Фd3 К:с4 15. Ф:с4 b5 16. Ф:b5 Фb6 17. Ф:b6 ab 18. Лс2 С:е2 19. Л:е2 cd=, Юдович-мл. — Балашов, 1973; 14. Сd3 Фd7 (14... cd 15. cd Фb6 16. Лb1 С:d4 17. Л:b6 С:е3 18. Крh1 ab 19. Фb1 Лас8∓, Рашковский — Корчной, 1973; 17. К:d4 Ф:d4 18. С:d4 С:d1 19. Сс3=) 15. d5 (15. fg hg 16. d5 с4 17. Сb1 е6 18. Ле1 ed 19. Ф:d5 Ф:d5 20. cd Л:d5∓, Кудряшов — Зильберштейн, 1973) 15... с4 (15... gf 16. h3 fe 17. С:е4 Сh5∞, Рашковский — Цешковский, 1974) 16. Сb1 (16. Сс2 е6 17. de Ф:d1 18 ef Кр:f7 19 fg Крg8 20. gh Кр:h7 21. С:d1 Л:d1 22. Лf:d1 С:е2 23. Лd7 Крg8∞, Нисман — Пьянков, 1973) 16... е6 (16... gf 17. h3 С:е2 18. Ф:е2 fe 19. С:е4∞, Л. Сабо) 17. f6 Сf8 18. h3 С:е2 19. Ф:е2 ed∞, Векслер — Зильберштейн, 1973] 14... е6? 15. fe fe 16. Кf4 ed 17. Ф:g4 Фd7 18. Фе6 Крh8 19. ed Кс4 20. Сf2 cd 21. С:d4 С:d4 22. cd+— (П. Крамлинг — Левитина, Мальмё, 1986); 14... gf!?; **13... Ке5** 14. Сf4 g5 15. Сg3 cd 16. cd Фb6 17. Сd5 Кс6 18. Сf2 К:d4 19. С:d4 С:d4 20. Ф:d4 С:е2 21. Ф:b6 ab 22. Лf2± (Пршибл — Горт, Прага, 1972); **13... cd** 14. С:f7 (14. cd Фb6 15. Лb1 С:d4 16. С:d4 С:е2 17. С:b6 Л:d1 18. С:е2 Л:b1 19. Л:b1 ab∓, Кускович — Конопка, Прага, 1985) 14... Крh8 15. cd Фb6 (Петрик — Новак, Стари-Смоковец, 1973) 16. Фе1!? С:е2 17. Ф:е2 С:d4 18. Сf2±.

73. **14. С:f7?!** Кр:f7 [14... Крh8 15. ef cd 16. cd С:е2 17. Ф:е2 С:d4 18. С:d4 Л:d4 19. Фh5 Фе5 (Шишкин — Бондаревский, 1960) 20. Сg6! Фg7 21. Лf3±, К. Кламан] 15. Фb3 е6 16. Кf4 Фd7 (16... Ле8? 17. ef Ка5 18. fe Крg8 19. Фd5 Лad8 20. Фе4±) 17. ef Ка5 18. Ф:е6 (18. fe С:е6 19. Ф:е6 Ф:е6 20. К:е6 Кр:е6 21. Лсе1 Крd5 22. Лf5 Крс6∓, Литтлвуд — Хартстон, Англия, 1970) 18... Ф:е6 19. К:е6 cd (19... Кс4? 20. Сg5 Лg8 21. Лf4±, Спасский — Шишкин, 1959) 20. К:d8 (20. cd Лdс8 21. Кg5 Крg8 22. Л:с8 Л:с8 23. f6 Сh6 24. f7 Крg7 25. d5 Крg6∓) 20... Л:d8 21. cd Кс6 22. f6 Сf8∓; **14. ef** Фd6 (14... cd 15. С:f7 Кр:f7 16. Фb3 Крf8 17. Кf4 Лd6 18. Ке6! Л:е6 19. fe Крg8 20. cd Фd8 21. d5 Кd4 22. С:d4 С:d4 23. Крh1±, М. Эйве) 15. Лf4 (15. dc Фе5∓) 15... cd 16. cd С:е2 17. Ф:е2 С:d4 18. Фg4 Крh8 19. С:d4 К:d4∞ (Огард — Рогофф, 1970).

74. **14... Ке5?!** 15. Сd5 fe 16. de Сh5 17. е6± (Разуваев — Гутман, 1972); **14... Сh5** 15. g4 (15. Л:f5? Сg6 16. Лf2 е6 17. Сd3 Фе7 18. Фа4 а6 19. Сb1 cd 20. cd b5∓, Беллон — Конкуэст, Гастингс, 1985/86) 15... fg 16. Кf4 Сg6 17. Ф:g4 Крh8 18. К:g6 fg 19. Лf7∞ (А. Мартин).

75. **16... Фb6** 17. Фh5 (Разуваев — Мареосян, 1973) 17... С:d4!?±; **16... Фg3** 17. Лf3 Фh4 18. Л:f5 К:d4 19. С:f7 Крh8 20. С:d4 С:d4 21. Крh1± (Балашов — Багиров, 1972); **16... Фd7!?**

76. **17. Л:f5** К:d4 18. С:f7 Крh8 19. С:d4 Ф:d4 (19... С:d4 20. Крh1, Пршибл — Баняс, Стари-Смоковец, 1972) 20. Крh1 Лас8= (Мухин — Янса, Приморско, 1973).

77. **17... С:d4!?** (Э. Гуфельд).

78. **18. Фh5!?** К:с4 19. Л:с4 (Гуфельд).

79. **19. Л:с4** Крh8 20. Фе4 (Зильберштейн — Козма, Кисловодск, 1972) 20... Сf6=.

80. **12... е5** 13. Сg5 Лd6 14. Сd5 cd 15. cd Се6 16. de С:е5 17. Фb3± (Пеев — Георгиу, Пловдив, 1984).

81. 13. Фb3 Фе8 [13... е5?! (ван Схелтинга — Тимман, Голландия, 1970) 14. Сg5! Ле8 15. d5 Ка5 16. Фb5±] 14. Сb5 cd (14... а6?! 15. С:с6 Ф:с6 16. d5 Фb5 17. с4 Ф:b3 18. ab±, Петран — Пинтер, Будапешт, 1972) 15. cd С:d4 16. Сс7 Се6 17. Фа4 Сb2∞ (Лукач — Пршибл, Градец-Кралове, 1973); 15... Сd7!? (А. Гипслис).

82. **13... Фе8** 14. Сd5 Сd7 [14... Ке5 15. Фb3 е6 16. С:b7 С:b7 17. Ф:b7 Кd3 18. Сd6 К:с1 19. К:с1 е5 (Кушнир — Гаприндашвили, Рига, матч на первенство мира, 1972) 20. f4∞; 16. С:е5! С:е5 (16... ed 17. Сс7 Лd7 18. Сd6 de 19. Лсd1±) 17. С:b7 Лb8 18. с6 С:b7 19. cb Лd 20. Фс2±] 15. Сg5 (15. Фd2 е6 16. Сb3 Ке5 17. С:е5 С:е5 18. f4 Сb5 19. Фе3 Сg7 20. Лfd1 Фс6∓, Эстевес — Смейкал, Ленинград, 1973) 15... Ка5 16. с4 (16. Фd2 Сb5∓; 16. f4 Лdс8 17. f5 е6 18. fe fe 19. Сb3 Л:с5∓, Кушнир — Гаприндашвили, Рига, матч на первенство мира, 1972) 16... е6 17. Фd2 ed (17... Кс6 18. С:с6! С:с6 19. С:d8 Л:d8 20. Фе3±) 18. С:d8 (18. Ф:а5 f6 19. Се3 de∓) 18... Ф:d8 19. cd Сb5= (М. Ботвинник, Я. Эстрин).

83. **15. Фd5** Ф:d5 (15... С:h2 16. Крh1∞) 16. ed Сd7 17. f4 Сg7 18. Кd4 Лас8 19. Кb3 Са4= (Б. Малих); 15. Ф:d7 С:d7 16. f4 Сg7 17. Сd5 Сb5 18. Лfe1 Лас8= (Кнаак — Малих, ГДР, 1974).

84. **16. f4** Сg7 17. f5 Фе7 18. fe С:е6∓ (Яновский — Фридман, Натанья, 1973).

85. 19. Фb4 Крg7 20. Кd4 Лb8= (Кнаак — Либерт, Галле, 1974).

86. **13... Ке5** 14. С:е5 С:е5 15. f4 Сg7 16. Фb3±.

87. 14. Сb3 b5 [14... Фе8 15. с4 е5?! 16. Са4 Фе7 17. Сd2±, Разуваев — Гутман, Манчестер, 1983; 14... b6 15. с4 е5 (15... е6 16. Сd2 К:b3 17. ab b5 18. Сс3±) 16. Сg5 f6 17. Сd2 Кb7 (Плахетка — Куатли, Трнава, 1986) 18. Са4! Фс7 19.

Сс6 Лb8 20. С:b7 С:b7 **21.** Кс3 а6 22. а4 Сс8±, Б. Куатли] 15. Се3 Фс7 [15... Фd6 16. с4 К:с4 (16... К:b3 17. аb±, Горелов — Михальчишин, Минск, 1985) 17. С:с4 bс 18. Л:с4 Фа6!∞, С. Горелов] 16. с4 bс! (16... b4 17. Кf4, Кd3±, Разуваев — Купоросов, 1983) 17. С:с4 К:с4 (17... Се5?! 18. f4 Сb2 19. Лс2 е6 20. Сb5!±, Георгадзе — Лпутян, Львов, 1986) 18. Л:с4 Са6 19. Л:с5 Фе5= (Долматов — Лпутян, 1986).

88. **14... с4** 15. Сс2 е6 16. de fe 17. Сg5 Лf8 18. f4 е5 19. f5 Ф:d1 20. Лс:d1 b6 21. Се7± (Балашов — Кеньгис, 1985); **14... b5** 15. Лb1 [15. Се3 е6 (15... с4 16. Сс2 Сb7 17. Кd4 е6 18. de fe 19. Фg4 Сс8 20. Лfd1±, Лпутян — Конопка, Ереван, 1986) 16. Кf4 (16. С:с5 ed) 16... с4 17. Се2 Фе7=, Найдорф — Георгиу, Манила, 1973] 15... а6 16. Фс1 е5 17. Сg3 с4 18. Сс2 Фа7 19. Крh1± (Л. Гутман); **14... b6** 15. с4 с5 16. Сd2 (16. Сg5!? f6 17. Сd2±) 16... Кb7 17. а4± (Полугаевский — Гутман, Биль, 1985).

89. **15... с4** 16. Сс2 Фе7 17. Фd2 b6 18. f4 ef 19. С:f4 Кс6 20. Кd4!? (20. Лf2 Ке5 21. Кd4 Сd7 22. Лсf1 b5∞, Корчной — Штейн, Москва, 1971) 20... К:d4 (20... Ке5 21. С:е5 С:е5 22. Кс6 Фс5 23. Крh1 Ле8 24. К:е5 Л:е5 25. Л:f7 Кр:f7 26. Фf4+—) 21. cd±.

90. **16. g3** f5 17. f4 fe 18. С:е4 Кс4∞ (Л. Фтачник).

91. **18. с4** Кb7∓.

92. 19. h3 С:е2 20. Ф:е2 Се5∞ (В. Тукмаков); 19. Кg3 с4 20. Се2 С:е2 21. Ф:е2± (Полугаевский — Тукмаков, Москва, 1985); 20. Сс2!?

93. **12... b6** 13. Сh6 [13. Сf4 Фd7 14. Сb5!? (14. d5 Ка5 15. Сd3 с4 16. Сс2 е6 17. Лсd1 ed 18. ed Кb7=, Лукач — Михальчишин, Будапешт, 1984) 14... а6 15. С:с6 Ф:с6 16. d5 Фd7 17. с4±] 13... Сb7 14. С:g7 (14. Фg5 Сf6 15. Фе3 е6 16. е5 Сg7 17. С:g7 Кр:g7 18. f4!±, Муратов — Байков, 1973) 14... Кр:g7 15. f4 (15. Фе3 Лас8 16. f4 cd 17. cd Фd6 18. е5±, Ваганян — Гутман, 1972) 15... cd 16. cd Фd6 17. е5 Фb4 18. Фе3 Ка5 19. Сd3 Лас8 20. f5± (Зайцев — Плахетка, Дубна, 1979); 13... е6!?; **12... а6** 13. Сh6 Сh8 14. а4 Ка5 15. Са2 Сd7 16. Кf4 е6 17. е5± (Рашковский — Купрейчик, 1974).

94. **13. Сd5** с6 14. de (14. Сb3 b5 15. f4 Кg4 16. h3 К:е3 17. Ф:е3 cd=, Деже — Ханссон, Вроцлав, 1978) 14... ed 15. Сg5 Ле8 16. ed С:е5 17. f4∞ (Глигорич — Цешковский, Любляна—Порторож, 1977).

95. 15. Сg5? ed∓.

96. 15... Сh6 16. С:е5 Ф:е5 17. Ф:h6! Ф:е4 18. С:f7!+— (Муратов — Кременецкий, 1974).

97. 16. Сd5 Се6 17. de с4 18. f4± (Тот — Кастро, Рим, 1980).

98. Б. Гулько.

99. 19. Са4 f5 20. С:е5 fe 21. Кf4! (21. fe Кg4 22. Сf4 Фh4 23. Сg3 Се3 24. Крh1 Ф:h2! 25. С:h2 Кf2=) 21... Кd5 22. К:d5 Л:d5 23. f4 Сf5 24. Лb1± (Разуваев — Маланюк, 1978).

100. **13... Фb6?!** 14. Фа3 cd 15. cd К:d4 16. К:d4 С:d4 17. Ф:е7± (Ваганян — Адорьян, Будапешт, 1972); **13... cd** 14. cd b6 (А. Суэтин).

101. **14. Сd5** Сb7 15. Лfd1 е6 16. Сb3 cd 17. cd Лас8∓ (Глигорич — Тукмаков, Ленинград, 1973); **14. f4** Са6 15. Сd5!? (15. Фb3 С:с4 16. Ф:с4 Фа3∓, Муратов — Балашов, Москва, 1974) 15... Лас8 16. f5∞.

102. **14... bс** 15. Фb5 Сd7 16. Ф:с5 е6 17. Лfd1 Фс7 18. Сf4 Се5 19. С:е5 Ф:е5 20. Фе3± (Рашковский — Аникаев, Сочи, 1974); 15... Се6±.

103. **15... Л:d5!?** 16. ed Кd3 17. Фb3 К:с1 18. Л:с1 bс 19. с4=.

104. Рашковский — Тукмаков (1974).

105. **13... cd** 14. cd Ф:d2 (14... Сg4 15. f3 Сd7 16. d5 Ф:d2 17. Л:d2 Ка5 18. Сd3 е6 19. Сf4 е5 20. Се3±, Пахман — Орнстейн, Стокгольм, 1974/75) 15. Л:d2 Сd7 16. d5 Ка5 17. Сd3 b6 18. Кd4 Лас8 19. Лdс2 Л:с2 20. Л:с2 Лс8 21. Л:с8 С:с8 22. f4± (Тарьян — Алгео, США, 1980).

106. 15... С:h6 16. Ф:h6 Ф:а6 17. Кf4 cd? 18. Лd3 Фb5 (18... Фа3 19. Кh5+—, Балашов — Тукмаков, 1975) 19. Лh3 Фе5 20. Ф:h7 Крf8 21. Ке6! fe 22. Ф:g6+— (Глигорич — Смейкал, Милан, 1975).

107. **17... е6** 18. с4 е5 19. f4 f6 20. Лf1 Лd6 21. Фе1 Кd4 22. К:d4 cd 23. fe± (Глигорич — Вайнштейн, Лос-Анджелес, 1974).

108. 19. Лс2± (Н. Минев).

109. **14. Лb1** cd 15. cd Ф:d2 16. Л:d2 Ка5 17. Сd5 е6 18. С:b7 К:b7 19. Л:b7 Сс6= (Грюнберг — Пршибл, Лейпциг, 1983); **14. Фb2** b5 15. Ф:b5 Ф:b5 16. С:b5 К:d4 17. К:d4 cd 18. С:d7 de 19. fe± (Пинтер — Янса, Прага, 1985).

110. **14... Сh8** 15. Фе3 Се8 16. е5± (Вайсер — Лпутян, Сочи, 1985).

111. **16... dс** 17. Ф:f7 Крh8 18. Лd5 (18. Л:с3?! Сg4∓) 18... Фb4 (18... Фс7?! 19. Фf3 h6 20. Кf4 Крh7 21. К:g6!+—, Глигорич — Петросян, Югославия — СССР, 1973) 19. Кf4 Ф:с4 20. К:g6 hg 21. Лh5 gh 22. Ф:с4 е5 (22... Се8∞, Гипслис) 23. Ф:с3 Кd4 24. Фе3 Крh7 25. h3 Сс6∞ (Каплан — Шимчак, Люблин, 1975); 18. К:с3!?±.

112. 18... Л:d1 19. Л:d1 Ф:е5 20. Ф:е5 К:е5 21. Сd5± (Глигорич — Огард, Манила, 1975); 18... Ф:е5!?

113. **14. Фb2** Фb6 15. Ф:b6 ab 16. f3 Се6 (16... Сd7 17. dc Ке5 18. Сb3 bc 19. С:с5±, Тарьян — Гутман, XXV Олимпиада) 17. d5 Ке5 18. Сb3 Сd7 19. h3 с4 20. Сс2 Л:а2= (Геллер — Георгадзе, 1978).

114. **18. Фе4**? Сf5 19. Ф:е7 К:d1 20. Л:d1 Ф:а2∓.

115. 19. Ф:b7 Лd8 20. Л:d1 cd (20... Сс8 21. Ф:е7 Сf8 22. Фf6±, Фтачник — Штоль, Трнава, 1984) 21. К:d4 Сс8 22. Ф:е7 Сf8± (Разуваев — Тукмаков, 1979).

116. **11. d5** Ка5 12. Сd3 с4 13. Сс2 С:с3 14. Лb1 Сg7 15. f3 Сd7 16. f4 b5 17. е5∞ (Полугаевский — Тимман, Бреда, 1979).

117. **12. Сd3** cd 13. cd — D89; **11. С:f7** Л:f7 12. fg Л:f1 13. Кр:f1 Фd6 14. е5 Фd5 15. Сf2 Лf8 16. Крg1 Фf7 17. Сg3 Сh6 18. h4 Се3 19. Крh2 Фс4∞ (Карпов — Каспаров, матч на первенство мира, Севилья, 1987).

118. **13. Сg5** Сb5 14. Лb1 Са6 15. f4 Фd7 16. f5 gf 17. Лf3∞ (Спасский — Тимман, Монреаль, 1979).

119. **13... Фс8** 14. dc е6 15. Сb3 Сb5 16. Фс2 Кс4 17. С:с4 С:с4 18. Лfd1 b6 19. Кс1± (Горт — Тимман, Никшич, 1978).

120. **14. а3** а6 15. dc е6 16. с6 С:с6 17. Сb6 Фе7 18. С:с6 К:с6∓ (Эльвест — Гавриков, Свердловск, 1984).

121. **15. Фd2** е6 16. Сb3 К:b3 17. ab [17. Л:b3 Са4 18. Лb2 cd 19. cd Фd7 20. Лfb1 b6 21. Сh6∓ (Пинтер — Смейкал, Бад-Верихофен, 1986] 17... cd 18. cd, ничья (Плахетка — Смейкал, ЧССР, 1986); **15. е5** Се6 (15... Сс6 16. Се4 Лd8 17. d5∞) 16. Се4 Сс4 17. Лf2 Фd7 18. dc∞ (В. Чехов).

122. 19. а4 Лd8= (Полугаевский — Тимман, Тилбург, 1985).

А. ЮНЕЕВ, мастер
С. ПОЛОВЕЦ, кандидат в мастера

О НЕКОТОРЫХ АКТУАЛЬНЫХ ВАРИАНТАХ СИСТЕМЫ ЧЕТЫРЕХ ПЕШЕК

1. d4 Kf6 2. c4 c5 3. d5 e6 4. Kc3 ed 5. cd d6 6. e4 g6 7. f4 Cg7 8. Cb5 Kfd7 9. a4.

III. **9... Ka6 10. Kf3.**

Здесь применяются продолжения: А. 10... Kb4 и Б. 10... Kc7.

А. 10... Kb4 11. 0—0.

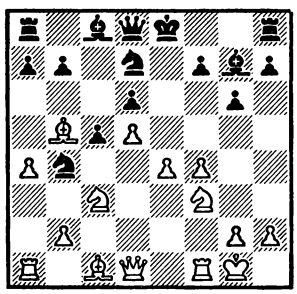

11... 0—0.

Нехорошо 11... a6?! 12. C:d7! C:d7 13. f5 0—0 (не лучше и 13... gf 14. Cg5 f6 15. Cf4 Фc7 16. Kd2 0—0—0 17. Kc4±, или 14... Cf6 15. Cf4 0—0 16. e5 de 17. K:e5±, или 13... c4 14. Cg5 Фb6 15. Kph1 Kd3 16. f6 Cf8 17. a5! Kf2 18. Л:f2 Ф:f2 19. Ka4!±, Г. Каспаров) 14. Cg5 f6 15. Cf4 gf (или 15... g5 16. C:d6 C:a4 17. Л:a4 Ф:d6 18. e5 fe 19. K:g5 b5 20. Л:b4 cb 21. Kce4 с выигрывающей атакой, Георгиу — Куртку, Румыния, 1982) 16. C:d6 C:a4 17. Л:a4 Ф:d6 18. Kh4 с сильной атакой у белых (Каспаров — Нанн, XXV Олимпиада).

12. Лe1.

Играют также 12. Cd2 и 12. Ce3, но ход в тексте, на наш взгляд, сильнее.

Ход 12. Kph1 не имеет самостоятельного значения, но черным и здесь невыгодно играть 12... a6 из-за 13. C:d7 C:d7 14. f5 gf 15. Cg5 f6 16. Cf4 Лe8 17. ef C:f5 18. Kh4 Cd3 19. Лf3 f5 20. Cg3 Ce4 21. K:f5 C:f3 22. Ф:f3 Фf6 23. Лf1 с сильной атакой (Сергеев — Кернажицкий, Киев, 1986).

12... a6.

В партии И. Ботвинник — Пересыпкин (Киев, 1986) черные продолжали 12... Лe8 13. h3 Фc7 и после 14. Cc4! a6 15. Ce3 Лb8 16. Cf2 Kb6 17. Cf1 Cd7 18. a5 Kc8 19. e5 белые получили явный перевес.

13. Cf1 Лe8.

Нелегкая игра у черных после 13... Kf6 14. h3 b6 15. Cc4 Cb7 16. Cd2 Лe8 17. Фb3 Kd7 18. Kd1 b5 (не дает равенства 18... f5 из-за 19. ef или 19. e5!?) 19. ab a5 20. Kc3 Kb6 21. Ka4 с дальнейшим 22. Cc3 (Половец — Кэнде, Ленинград, 1973).

В некоторых партиях белые не ставили слона на d2, а переводили его через e3 на f2 и на королевский фланг, также получая лучшие шансы: 13... Kf6 14. h3 Лe8 15. Cc4 Kd7 16. Ce3 b6 17. Cf2 Cb7 18. Ch4 Фc7 19. Фd2 Лab8 20. Лad1 Ca8 21. Cg3± (Архипов — Шалаши, Венгрия, 1983); или 16... Kb6 17. Cf1 Cd7 18. Cf2 Лc8 19. g4!? c4 20. a5, и шансы белых выше (Д. Хорват — Бёнш, Кестели, 1981).

14. h3 b6 15. Ce3 Cb7 16. Cf2 Лc8 17. Cc4.

Белые затем продолжают 18. Фd2 и 19. b3, достигая лучших перспектив. Слабее 17. Фd2 c4 18. e5 de 19. Ke4 Kd3! 20. C:d3 cd 21. Kd6 e4 22. K:e8 Ф:e8 23. Cd4 C:d5∓ (анализ).

Б. 10... Kc7.

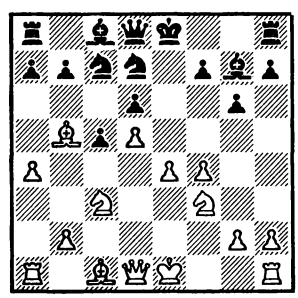

В этой позиции белые чаще всего применяли два продолжения: 1) 11. Cc4 и 2) 11. Cd3. Однако несомненный интерес представляют попытки и здесь осуществить идею, связанную с разменом слона b5, которая впервые была проведена в вышеупомянутой партии Каспаров — Нанн:

11. 0—0 0—0.

После наивного 11... a6 замысел белых оправдывается: 12. C:d7 C:d7 13. f5 0—0 14. Cg5 Cf6 15. Фd2 Ke8 16. Фf4 Фe7 17. Фh4 h5 18. C:f6 Ф:f6 19. Фg3 Kg7 20. fg Ф:g6 21. Фf4± (Баумбах — Даннер, по переписке, ГДР, 1985).

12. C:d7 (в этой редакции черные располагают лишним темпом, что позволяет им успешно защищаться) **12... C:d7 13. f5 b5 14. Cg5 f6 15. Cf4 Фe7 16. ab K:b5!? 17. Лe1 a5!**

Слабо 17... g5? После 18. Cg3 h5 19. h4 g4 20. Kd2 у белых явный перевес (Родин — Шарафутдинов, Казань, 1985).

18. Kd2 Лa6 19. Kc4 K:c3 20. bc a4. Контригра черных на ферзевом фланге весьма существенна (анализ).

1) **11. Cc4 0—0 12. 0—0.**

В этой позиции играют: а) 12... Лe8 и б) 12... a6.

А. Капенгут рекомендует 12... Kb6 13. Ce2 Cg4 14. a5 Kc8 15. Kd2 C:e2 16. Ф:e2 a6=. Однако белые могут бороться за перевес путем 13. Cd3, например: 13... Cg4 14. Cd2 Ka6 15. a5! Kd7 16. h3 C:f3 17. Л:f3 Kb4 18. Cf1. В дальнейшем белые играют 19. b3, ограничивая игру черных на ферзевом фланге. Перспективы белых несколько лучше.

В партии Пергерихт — Грюнфельд (Брюссель, 1985) было: 12... Kb6 13. Ca2 Cg4 14. h3 C:f3 15. Ф:f3 Ka6 16. a5 Kd7 17. Cc4 Kb4 18. Kb5 Фf6 (уже здесь черные могли ликвидировать давление белых путем 18... Kc2 19. Лa2 Kd4) 19. Фb3 a6 20. Kc7, и здесь надо было играть 20... Фd4! (в партии было 20... Лac8 21. Ke6±) с неясными осложнениями, например: 21. Ce3 Ф:e4 22. K:a8 Kc2∓ или 21. Kph1 Ф:e4 22. K:a8 Л:a8 23. Cd2 b5 24. ab K:b6 25. C:b4 K:c4 26. Cc3 C:c3 27. Ф:c3 Ke3∞.

а) **12... Лe8 13. Лe1.**

Не встречалось на практике, но требует изучения 13. e5!?

Окончание. Начало в №№ 10 и 11.

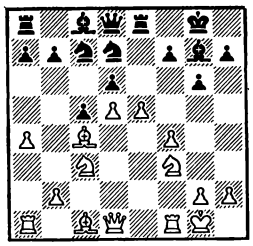

Например, 13... de 14. d6 Ke6 15. Kg5! со следующими возможностями у черных: 15... Kdf8 (15... ef 16. K:e6 fe 17. C:f4 Kph8 18. Фd2±; 15... K:g5 16. fg Лf8 17. Kd5 с атакой) 16. Kd5 K:g5 17. fg Ce6 18. Ce3 Kd7 19. Cb5 с сильным давлением; или 15... Kb6 16. Cb5 Cd7 17. a5 Kc8 18. fe! C:b5 19. K:f7 Фd7 20. K:b5 Ф:b5 21. d7 Лf8 22. Фd5 Фc6 23. Kh6 C:h6 24. Л:f8 Kp:f8 25. C:h6 Kpe7 26. Cg5+—.

Приведенные варианты показывают, насколько нелегка защита черных.

13... a6.

Реже встречается, но позволяет черным создать встречную игру 13... Kb6, например: 14. Cf1 Cg4 15. Cd2 Cd4 16. Kph1 Cf2 17. Лe2 C:f3 18. gf Фh4 с хорошей игрой у черных (А. Капенгут). Или 14. Cd3 Cg4 15. Cd2 Cd4 16. Kph1 c4! 17. Cc2 Kd7 18. h3 C:f3 19. Ф:f3 Kc5 со сложной борьбой, в которой возможности сторон примерно равны.

14. h3.

Здесь продолжение 14. e5 не приносит белым ощутимых выгод из-за 14... Kb6 15. Ca2 Cg4 16. a5 Kd7 17. h3 C:f3 18. Ф:f3 de 19. d6 Kb5 20. K:b5 ab 21. Cd2 c4 22. Ф:b7 Лb8 23. Фc6 ef∞.

14... Лb8 15. a5.

Заслуживает внимания 15. Фd3 и на 15... Kb6 — 16. b3, ограничивая игру черных на ферзевом фланге. Опять стало возможным 15. e5, хотя после правильного 15... b5! черные могут бороться за равенство, например: 16. Ca2 de 17. d6 Ke6 18. fe c4! 19. Kd5 Cb7.

Большое преимущество белых в центре вполне компенсируется встречными ресурсами черных на ферзевом фланге. В целом позиция носит неясный характер.

15... b5 16. ab K:b6 17. Cf1 c4.

Возможно и 17... Cd7 18. Cd2 Cb5 19. K:b5 ab 20. Cc3! (Половец — Г. Орлов, Ленинград, 1970), и здесь черные могли удержать равновесие путем 20... Ch6.

18. Kd4 Kc:d5! 19. Kc6 K:c3 20. bc Фc7 21. K:b8 C:c3 22. Cd2 Cd4 (22... C:a1 23. Ф:a1 Ф:b8 24. Фd4 Ka4 25. Ф:c4 Фb6 26. Ce3 Фa5±) **23. Kph1 Ф:b8.** Позиция носит неясный обоюдоострый характер (анализ).

б) **12... a6 13. Лe1.**

Хуже 13. Лa3 Лb8 14. Лb3 Лe8 15. Лe1 (Beг — Хонфи, Будапешт, 1981) 15... b5!? 16. ab Kb6∞ (А. Капенгут).

13... Лb8 14. e5 b5 15. ab.

К большим осложнениям ведет 15. e6 bc 16. e7 Фe8 17. f5 Kf6 (опасно 17... Kph8 18. efФ Ф:f8 19. fg hg 20. Фe2 Kf6 21. Фf2 Kpg8 22. Фh4 Kc:d5 23. K:d5 K:d5 24. Kg5 Kf6 25. Лf1 Фe8 26. Cd2 с сильной атакой у белых, Черепков — Мочалов, Вильнюс, 1983).

После 17... Kf6 четкого перевеса у белых не видно, например: 18. fg fg 19. ef Ф:f8 20. Kg5 Kg4 21. Kge4 Cd4 22. Kph1 Cf5 23. h3 Фe7!, или 18. Cf4 Фd7 19. ef C:f8 20. Cg5 Ф:f5, или 18. Kd2 Kf:d5 19. K:c4 Фc6 с неясной игрой.

А. Капенгут рекомендует здесь 18. g4±, но эта оценка не представляется убедительной. Черные могут играть 18... K:g4, и не видно, как белым продолжать атаку.

15... Kb6 16. e6 fe (требует практической проверки 16... K:c4!? 17. e7 Фd7 18. efФ Kp:f8 19. ba C:a6, и у черных за качество активная игра) **17. de Фe7 18. Cf1 ab.**

Эту позицию А. Капенгут оценивает в пользу черных на основании партии Силаков — Кришталь (Ленинград, 1971), в которой далее последовало: 19. K:b5 K:b5 20. C:b5 Лf6 21. f5 Л:f5, и после 22. g4?! Лf8 23. Cg5 Cf6 черные перехватили инициативу. Однако 22. Cd3 меняет оценку варианта в пользу белых: 22... Лf8 (или 22... Л:f3 23. Ф:f3 C:e6 24. Фe2 Ce5 25. Cf4±) 23. Kg5. Позиция черных хуже из-за слабости королевского фланга. Например: 23... d5 24. Фg4 или 23... Cd4 24. Kph1 h6 25. Kf3!

2) **11. Cd3 0—0 12. 0—0.**

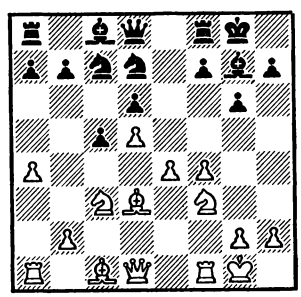

Основные продолжения: а) 12... a6, б) 12... Лb8 и в) 12... b6.

а) **12... a6 13. Kph1.**

При слоне на d3 продвижение e5 существенно теряет в силе: 13. Лe1 Лe8 14. e5 de 15. d6 Ke6 16. fe Kd4! со встречной игрой у черных.

Опаснее для черных 13. Ce3 с идеей перевода этого слона на королевский фланг. Может последовать 13... Лb8 14. Cf2 b5 15. ab ab 16. Лe1 c4 (неудачно 16... b4 17. Ka4 Kb6 18. K:b6 Л:b6 19. Фb3 Ca6 20. e5 с явным перевесом у белых, Зелинский — Липириди, по переписке, 1985) 17. Cf1 Kb6 18. Kd4 Cd7±.

13... Лb8 14. f5.

Возможно и 14. a5, но при этом белые отвлекаются от своего основного плана. Может последовать, например, 14... b5 15. ab Л:b6 16. Kd2 Лb4 17. Kc4 Kb6 18. Ka5 Cd7 19. Kb7 Фf6 20. K:d6 Ф:d6 21. e5 C:e5 22. fe Ф:e5 23. Фf3. В этой позиции у белых есть компенсация за пешку, но неизвестно, достаточна ли она для преимущества (анализ).

14... b5.

Потерей темпа оказалось 14... b6 в партии Половец — Терешин (Ленинград, 1985). После 15. Cg5 Cf6 16. Фd2 черные все-таки сыграли 16... b5. Далее было: 17. ab ab 18. Лae1 b4 19. Kd1 Ke8 20. C:f6 Ф:f6, и здесь белые закрепляли перевес путем 21. e5 de 22. Kc3 h5 23. fg fg 24. Kd4.

15. ab K:b5 16. Cg5 f6.

Недостаточно для уравнения 16... Cf6, как было в партии Зайчик — Таборов (Таллин, 1976) из-за 17. K:b5 ab 18. Фd2-c4 19. Cc2 b4 20. C:f6 Ф:f6 21. Kd4 g5 22. Kc6 c3 23. bc bc 24. Фe3 Лb5 25. Лf3!

17. Cf4 Ke5 18. h3 Лf7 19. g4. У белых лучше (Спасский — Савон, Москва, 1975).

План с ходом f4—f5 встретился также в партии Темирбаев — Агапов (1986), которая с перестановкой ходов пришла к рассматриваемой выше позиции после 13. Kph1.

13... b6 14. f5 Лe8 15. Cg5 Cf6 16. C:f6 Ф:f6 17. Фd2 с худшей позицией у черных.

б) **12... Лb8** (после 13. Kph1 игра сводится к рассмотренным выше позициям) **13. Kd2 Kf6** (или 13... a6 14. Kc4 Kf6 15. a5 Kb5 16. f5 Ke8 17. Ka4 Kd4 18. Kab6 Kc7 19. Cf4 Kcb5 20. Фg4±, Фараго — Планинц, Поляница-Здруй, 1979)

(Окончание на стр. 29)

МАТЧ ПОРТИШ — НАНН

Будапешт, сентябрь—октябрь, 1987 г.

Дополнительный матч из 6 партий между **Дж. Нанном** и **Л. Портишем**, разделившими 3—4-е места в межзональном турнире в Сираке, проходил в столице Венгрии. После двух побед Портиша на старте следующие две партии завершились вничью. Пятая партия также принесла ничью, что обеспечило венгерскому гроссмейстеру участие в претендентских матчах. Окончательный счет матча 4:2 в пользу **Лайоша Портиша.**

Первая партия

№ 1 **D82**

ПОРТИШ **НАНН**

1. c4 g6 2. d4 Kf6 3. Kc3 d5 4. Cf4 Cg7 5. Лc1 dc 6. e4 c5 7. dc Фa5 8. C:c4 0—0 9. e5 Kfd7 10. Kf3 K:c5 11. 0—0 Kc6 12. Kd5 Ce6.

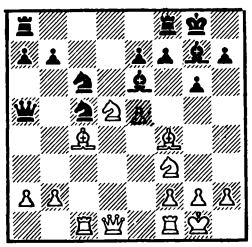

13. b4 K:b4 14. K:e7 Kph8 15. Cd2 Лad8 16. C:e6 fe 17. a3 Ф:a3 18. Л:c5 Ka6 19. K:g6 hg 20. Лc2 Kb4 21. C:b4 Ф:b4 22. Фc1 Фe7 23. Фe3 Лf5 24. Лfc1 Kpg8 25. h3 b6 26. Kd4 Л:d4 27. Ф:d4 Л:e5 28. Фg4. **Черные сдались.**

Вторая партия

№ 2 **C66**

НАНН **ПОРТИШ**

1. e4 e5 2. Kf3 Kc6 3. Cb5 Kf6 4. 0—0 Ce7 5. Лe1 d6 6. C:c6 bc 7. d4 ed 8. K:d4 Cd7 9. Kc3 0—0 10. b3 Лe8 11. Cb2 Cf8 12. Фd3 g6 13. Лad1 Cg7 14. h3 Фb8 15. Kf3 Ce6 16. e5 Kd5 17. Ke4 Cf5 18. c4 Kb4 19. Фd2 de 20. K:e5 Лd8 21. Фf4 Л:d1 22. Л:d1 Фc8.

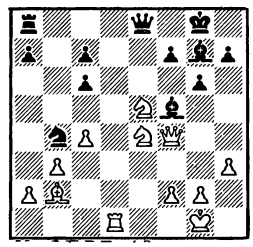

23. Kc5 Фe7 24. g4 Ce6 25. Фd4 Фd6 26. Ф:d6 cd 27. Л:d6 Cf8 28. Л:e6 fe 29. K: e6 Cd6 30. a3 C: e5 31. C: e5 Kd3 32. Cd4 Kc1 33. b4 Лe8 34. Kc7 Лe7 35. Ce3 Л:c7 36. C:c1 Лd7 37. Ce3 a6 38. Kpg2 Лd3 39. a4 Лa3 40. b5 Л:a4 41. ba Л:a6 42. Kpg3 Лa4 43. c5 Kpf7 44. Cf4 Kpe6 45. Cd6 Kpd5 46. f3 Лa1 47. h4 Лa4 48. Cf8 Kpd4 49. Cd6 Kpe3 50. Ce5 Лc4 51. Cd6 Лc3 52. Kpg2 Лc2 53. Kpg3 Лf2. **Белые сдались.**

Третья партия

№ 3 **D79**

ПОРТИШ **НАНН**

1. Kf3 Kf6 2. c4 g6 3. d4 Cg7 4. g3 0—0 5. Cg2 c6 6. Kc3 d5 7. cd cd 8. Ke5 e6 9. 0—0 Kfd7 10. K:d7 C:d7 11. e3 Cc6 12. b3 Фe7 13. Cb2 Лc8. **Ничья.**

Четвертая партия

№ 4 **B19**

НАНН **ПОРТИШ**

1. e4 c6 2. d4 d5 3. Kd2 de 4. K:e4 Cf5 5. Kg3 Cg6 6. h4 h6 7. Kf3 Kd7 8. h5 Ch7 9. Cd3 C:d3 10. Ф:d3 e6 11. Cd2 Kgf6 12. 0—0—0 Фc7 13. Ke4 0—0—0 14. g3 Ce7 15. Kpb1 c5 16. Cf4 Фc6 17. K:f6 C:f6 18. Лhe1 a6 19. Фe3 cd 20. K:d4 Фb6 21. Фc3

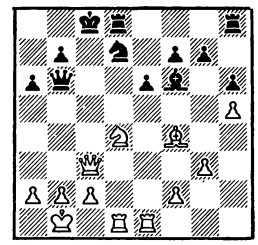

21... Фc5 22. Лe3 b6 23. Фd3 Kb8 24. c3 Kpb7 25. Фe2 C:d4 26. cd Фf5 27. Kpa1 Kc6 28. Лc3 Лc8 29. Ce5 K:e5 30. de Л:c3 31. bc Лc8 32. f4 Л:c3 33. Фg2 Kpb8 34. Kpb2 Лc7 35. Лd8 Лc8 36. Лd7 Лc7 37. Лd8 Лc8 38. Л:c8 Kp:c8 39. Фc6 Kpd8 40. Ф:b6 Kpe8 41. Фb8 Kpe7 42. Фd6 Kpe8 43. Фb8 Kpe7 44. Фd6 Kpe8 45. Ф:a6 Ф:h5 46. Фd3 g5 47. a4 gf 48. Фb5 Kpd8 49. Фb8 Kpd7 50. Фd6 Kpe8 51. gf Фe2 52. Kpb3 Фe1 53. Фb8. **Ничья.**

Шестая партия

№ 5 **C66**

НАНН **ПОРТИШ**

1. e4 e5 2. Kf3 Kc6 3. Cb5 Kf6 4. 0—0 Ce7 5. Лe1 d6 6. C:c6 bc 7. d4 ed 8. K:d4 Cd7 9. Kc3 0—0 10. Фd3 Лe8 11. b3 Cf8 12. Cb2 c5 13. Kf3 Cc6 14. Лad1 h6 15. e5 Kg4 16. Kd5 de 17. Фc4 Фc8 18. C:e5 Фf5 19. Фf4 Ф:f4 20. C:f4 Л:e1 21. K:e1 C:d5 22. Л:d5 Лe8 23. Kf3 Kf6 24. Лd1 Cd6 25. Cd2 Kd5 26. Kpf1 c4 27. Ca5 cb 28. ab Ke7 29. Лe1 Kpf8 30. Ke5 Лc8 31. Cc3 Kd5 32. Cb2 Kpg8 33. Kc6 Kb4 34. K:b4 C:b4 35. Лe4 Cc5 36. Kpe2 Лd8 37. Cc1 Kpf8 38. Ce3 Cb6 39. c4 c6 40. c5 Cc7 41. Лa4 a5 42. Cd2 Лb8 43. C:a5 C:a5 44. Л:a5 Л:b3 45. Лa6 Лb2 46. Kpe3 Лb3 47. Kpf4 Лb2 48. Kpg3 Лb3 49. f3 Лc3 50. Л:c6 Kpe7 51. Лc7 Kpe6 52. h4 g6 53. h5 gh 54. Лc6 Kpe7 55. Kpf4 Лc2 56. g3 Лc4 57. Kpe5 Лc3 58. Лc7 Kpe8 59. f4 Лe3 60. Kpd6 Лd3 61. Kpe5 Лe3 62. Kpf6 Лc6 63. Kpf5 Лe3 64. c6 Л:g3 65. Kpf6 Лg6 66. Kpe5 Kpd8 67. Лd7 Kpc8. **Ничья.**

МЕЖЗОНАЛЬНЫЙ ТУРНИР

Загреб, август, 1987 г.

№ 6 **A27**

ТОРРЕ **НИКОЛИЧ**

1. c4 e5 2. Кc3 Кc6 3. Кf3 f5 4. d4 e4 5. Сg5 Сe7 6. С:e7 Кc:e7 7. Кd2 Кf6 8. e3 0—0 9. Сe2 d6 10. 0—0 c6 11. b4 Сe6 12. f3 d5 13. f4 dc 14. К:c4 Кed5 15. К:d5 К:d5 16. Фd2 Фe7 17. a3 Крh8 18. Крh1 g5 19. g3 gf 20. gf Лg8 21. Кe5 Лg7 22. Лg1 Лag8 23. Сc4 Кf6 24. Л:g7 Л:g7 25. Сe2 Кd5 26. Лg1 Л:g1 27. Кр:g1 Фg7 28. Крh1 Фe7 29. Сc4 Кf6 30. Сf1 a5 31. Фe1 ab 32. ab Кd7 33. К:d7 С:d7 34. Фc3 b6 35. Сc4 Крg7 36. Сb3 Крh6 37. Сa4 Фh4 38. d5 Сc8 39. dc Сh5 40. Фd2 Сf3 41. Крg1 Фg4 42. Крf1 Фh3 43. Крe1 Фh4 44. Фf2 Фe7 45. Фc2 Фh4 46. Крd2 Фf2 47. Крc1 Ф:e3 48. Крb2 Сe2 49. b5. **Черные сдались.**

№ 7 **A30**

КОРЧНОЙ **ЭЙНГОРН**

1. Кf3 Кf6 2. c4 b6 3. g3 Сb7 4. Сg2 c5 5. 0—0 g6 6. d4 cd 7. Ф:d4 Сg7 8. Кc3 d6 9. Сe3 Кbd7 10. Фd2 0—0 11. Лac1 Лc8 12. b3 a6 13. Сh3 Лb8 14. Кd4 Кe4 15. К:e4 С:e4 16. Лfd1 Сa8 17. Кc2 b5 18. Кb4 bc 19. Л:c4 Лc8 20. К:a6 Л:c4 21. bc Фc8 22. С:d7 Ф:d7 23. Кb4 Фa4 24. Кd5 Ф:c4 25. К:e7 Крh8 26. Кd5 С:d5 27. Ф:d5 Ф:e2 28. a4 Крg8 29. a5 Сc3 30. Лb1 Фa6 31. Сb6 Лe8 32. Фc6 Лc8 33. Фb5 Лa8 34. Фd5 Лe8 35. Лc1 Сb4 36. Фc4 Лe1 37. Крg2 Фb7 38. Фc6 Ф:c6 39. Л:c6 Сc5 40. С:c5 dc 41. Л:c5 Лa1 42. Крf3 Лa2 43. h4 Крf8 44. Крe3 h5 45. f4 Лa3 46. Крd4 Крe7 47. Крc4 Крd6 48. Крb4 Лa1 49. Лc3 Лb1 50. Лb3 Лe1 51. a6 Крc6 52. Крa4 Лa1 53. Лa3 Лe1 54. Крa5 Крc7 55. Лb3 Лa1 56. Крb5 Крb8 57. Крc5 Крa8 58. Крd6 Лe1 59. Лb7 Лe3 60. Л:f7 Л:g3 61. Крe5 Лg4 62. Лg7 Крb8 63. Лb7 Крa8 64. Лg7 Крb8 65. a7 Крa8 66. Крe4 Л:h4 67. Л:g6 Кр:a7 68. Лg1 Крb7 69. Лc1 Лg4 70. Крe5 h4 71. Лh1 Крc6 72. Крf5 Лg8 73. Л:h4 Крd5 74. Лh6 Лf8 75. Крg5 Крe4 76. Лe6 Крf3 77. f5. **Черные сдались.**

Таблицу турнира см. на стр. 26

№ 8 **A30**

КОРЧНОЙ **СЕЙРАВАН**

1. Кf3 Кf6 2. c4 b6 3. g3 Сb7 4. Сg2 c5 5. 0—0 g6 6. d4 cd 7. Ф:d4 Сg7 8. Кc3 d6 9. Сe3 Кbd7 10. Лac1 0—0 11. Фd2 Кe4 12. К:e4 С:e4 13. Лfd1 Фc7 14. Сh3 Лab8 15. Кd4 Сa8 16. Кb5 Фb7 17. f3 a6 18. Кc3 b5 19. Кd5 e6 20. Кe7 Крh8 21. c5 Кe5 22. cd Кc4 23. Л:c4 bc 24. d7 Лfd8 25. Сd4 Фb4 26. Фg5 Фb5.

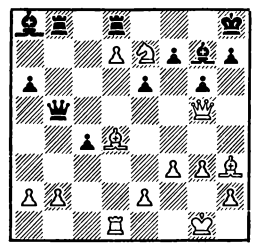

27. К:g6 fg 28. С:g7 Кр:g7 29. Фe7 Крh6 30. Лd4 Фb6 31. e3 Ф:d4 32. ed С:f3 33. С:e6 c3 34. bc Лf8 35. Сb3 Сh5 36. h4 Сf3 37. g4 a5 38. Крh2 Сa8 39. Сd1 Сf3 40. g5 Крh5 41. Крg3. **Черные сдались.**

№ 9 **A33**

ЭЙНГОРН **ХУЛАК**

1. Кf3 Кf6 2. c4 c5 3. Кc3 Кc6 4. d4 cd 5. К:d4 e6 6. g3 Фb6 7. Кb3 Сb4 8. Сg2 d5 9. cd К:d5 10. 0—0 К:c3 11. bc Сe7 12. Сe3 Фc7 13. Кd4 Сd7 14. Кb5 Фb8 15. Лb1 Кd8 16. Фd4 e5 17. Фc4 Сc6 18. Сc5 a6 19. С:e7 ab 20. Фh4 f6 21. Сb4 С:g2 22. Кр:g2 Фc7 23. Лbd1 h5 24. Лd5 Кf7 25. Фe4 Фc6 26. Лfd1 Лd8 27. f3 Л:d5 28. Л:d5 h4 29. Фd3 hg 30. hg Фc4 31. Лd7 Ф:d3 32. Лe7 Крd8 33. ed Кg5 34. Л:g7 Крc8 35. Сa5 Крb8 36. Сc7 Крa7 37. С:e5 К:f3 38. С:f6 Кe1 39. Крf2 К:d3 40. Крe3 Кc1 41. Л:b7 Кр:b7 42. С:h8 К:a2 43. g4 Крc6 44. g5 Крd5 45. g6 Крe6 46. Крd2 b4 47. c4. **Черные сдались.**

№ 10 **A41**

СЕЙРАВАН **ТОРРЕ**

1. d4 d6 2. c4 e5 3. Кf3 e4 4. Кg5 f5 5. Кc3 c6 6. Кh3 Кf6 7. Сg5 h6 8. С:f6 Ф:f6 9. e3 g5 10. Кg1 Кd7 11. h4 Лg8 12. hg hg 13. Кge2 Кb6 14. Фb3 Фf7 15. d5 Сd7 16. a4 Сc8 17. a5 Кd7 18. Кd4 Кc5 19. Фa3 Фc7 20. Лd1 Сd7 21. b4 Кa6 22. b5 cb 23. Кc:b5 С:b5 24. cb Кc5 25. К:f5 0—0—0 26. Сe2 Сg7 27. b6 ab 28. ab Ф:b6 29. Лh7 Фb2 30. Кe7 Крb8 31. Ф:b2 С:b2 32. К:g8 Л:g8 33. Лb1 Сc3 34. Крf1 Крa7 35. g3 Сe5 36. Крg2 Лb8 37. Лf7 Кa4 38. Сb5 Кc3 39. Лb3 К:b5 40. Л:b5 Крa6 41. Лb4 b5 42. Лc7 Крa5 43. Лcc4 Лa8 44. Л:e4 Лc8 45. Лb1 Лc5 46. Лd1 Лc8 47. Л:e5 de 48. Крf3 Лc4 49. d6 g4 50. Крe2 Лc8 51. Крd3 Крb6 52. Крe4 Крc6 53. Лc1 Крd7 54. Л:c8 Кр:c8 55. Кр:e5 Крd7 56. Крd5. **Черные сдались.**

№ 11 **A42**

СЕЙРАВАН **НОГЕЙРАС**

1. d4 g6 2. e4 Сg7 3. c4 d6 4. Кc3 Кd7 5. Сe3 e5 6. de de 7. Кf3 Кgf6 8. Кd2 h5 9. Сe2 Сh6 10. С:h6 Л:h6 11. b4 a5 12. a3 Кf8 13. Кb3 Ф:d1 14. С:d1 ab 15. ab Л:a1 16. К:a1 Кe6 17. Крd2 c6 18. f3 Крe7 19. Кb3 Лh8 20. Сe2 Лd8 21. Крc2 h4 22. Лa1 Кh5 23. Сf1 Кg5 24. Лa7 h3 25. Кa5 Крf6 26. Кe2 hg 27. С:g2 Кf4 28. К:f4 ef 29. Лa8 Лh8 30. h3 Крg7 31. c5 Кe6 32. Лb8 Кc7 33. Сf1 Кe6 34. Крc3 Лd8 35. Сc4 Кg5 36. К:b7 Лf8 37. Кa5 Сd7 38. Лb7 С:h3 39. К:c6 К:f3 40. b5 g5 41. b6 Сc8 42. Лc7 g4 43. Л:c8 Л:c8 44. b7 Лh8 45. Кd8 g3 46. b8Ф g2 47. Ф:f4 g1Ф 48. Ф:f7 Крh6 49. Ф:f3 Фc1 50. Крb3 Фb1 51. Крa4 Фa1 52. Крb5. **Черные сдались.**

№ 12 **A66**

НОГЕЙРАС **ГРЮНФЕЛЬД**

1. d4 Кf6 2. c4 e6 3. Кc3 c5 4. d5 ed 5. cd d6 6. e4 g6 7. f4 Сg7 8. e5 Кfd7 9. Кf3 0—0 10. Сe2 de 11. 0—0 e4 12. К:e4 Кf6 13. Кc3 Сg4 14. h3 С:f3 15. С:f3 Фb6 16. Сe3 Кa6 17. Фb3 Кd7 18. d6 Кb4 19. Кa4 Ф:d6 20. К:c5 Сd4 21. К:b7 Ф:f4 22. С:d4 Ф:d4 23. Крh2 Кe5 24. Лad1 Кbd3 25. Сe2 Лab8 26. С:d3 К:d3 27. Ф:d3 Ф:d3 28. Л:d3 Л:b7 29. b3. **Ничья.**

№ 13 **A70**

ЭЛЬВЕСТ **БАРЛОВ**

1. d4 Кf6 2. Кf3 c5 3. d5 e6 4. c4 ed 5. cd d6 6. Кc3 a6 7. a4 g6 8. Кd2 Кbd7 9. e4 Сg7 10. Кc4 Кb6 11.

Ке3 0—0 12. Cd3 Ле8 13. 0—0 Лb8 14. Cd2 Кbd7 15. a5 Ке5 16. Се2 g5 17. f3 h6 18. Ка4 Кg6 19. Кb6 Кd7 20. К:с8 Л:с8 21. Кf5 Сf8 22. g3 Кf6 23. Сс3 Крh7.

24. Фс2 Лс7 25. Лае1 Крg8 26. Cd1 Кh7 27. Фg2 Ке7 28. Са4 К:f5 29. С:е8 Кd4 30. Са4 Сg7 31. Крh1 Кf8 32. Лd1 Кg6 33. b4 Кb5 34. С:g7 Кр:g7 35. С:b5 ab 36. f4 cb 37. Фb2 Фf6 38. e5 de 39. d6 Лd7 40. f5 Кf8 41. Ф:b4 h5 42. Фс5 Кh7 43. Лfe1 Фd8 44. f6 Крg6 45. Ф:е5 К:f6 46. Фd4 Ф:а5 47. Ле5 Фа4 48. Фd3 Крh6 49. Лf1 Кg4 50. Ле8 Фа1 51. Л:а1 Кf2 52. Крg1 К:d3 53. Лd1 Кс5 54. Ле7 Лd8 55. Л:f7 b4 56. Лс7 b6 57. d7 Крg7 58. Лс8 Ке6 59. Лd6. **Черные сдались.**

№ 14 **B43**

ЭЛЬВЕСТ **ЭЙНГОРН**

1. е4 с5 2. Кf3 е6 3. d4 cd 4. К:d4 а6 5. Кс3 Фс7 6. Cd3 Кf6 7. Сg5 Се7 8. f4 d6 9. Кf3 Кс6 10. Фе2 h6 11. Сh4 Кh5 12. Фd2 К:f4 13. Ф:f4 g5 14. К:g5 hg 15. С:g5 Ке5 16. Сf6 Лg8 17. 0—0—0 Л:g2 18. Лdg1 Кg6 19. Фf3 Л:g1 20. Л:g1 С:f6 21. Ф:f6 Фе7 22. е5 de 23. Фg7 Cd7 24. С:g6 fg 25. Фg8 Фf8 26. Ф:g6 Фf7 27. Фg8 Фf8 28. Фg6 Фf7 29. Фg5. **Черные сдались.**

№ 16 **C89**

ЭЛЬВЕСТ **НИКОЛИЧ**

1. е4 е5 2. Кf3 Кс6 3. Сb5 а6 4. Са4 Кf6 5. 0—0 Се7 6. Ле1 b5 7. Сb3 0—0 8. с3 d5 9. ed К:d5 10. К:е5 К:е5 11. Л:е5 с6 12. d4 Cd6 13. Ле2 Фh4 14. g3 Фh5 15. Кd2 Сh3 16. f3 Сс7 17. Ке4 Ф:f3 18. Кg5 Фh5 19. К:h3 Ф:h3 20. Cd2 Лае8 21. Фf1 Фd7 22. Лае1 Л:е2 23. Ф:е2 а5 24. Фе4 Cd8 25. Сс2 g6 26. Сh6 Кf6 27. Фf3 Ле8 28. Л:е8 Ф:е8 29. Фе3 Ф:е3 30. С:е3 Кd5 31. Cd2 f5 32. а4 b4 33. Cd1 bc 34. bc h5 35. Крf1 Крf7 36. Сf3 Кре6 37. Кре2 Крd7 38. Крd3 h4 39. gh С:h4 40. Крс4 Кb6 41. Крb3 Кd5 42. с4 Кb4 43. с5 Крс7 44. Крс4 Крb7 45. С:b4 ab 46. Кр:b4 g5 47. h3 Се1 48. Крс4 Крс7 49. Сh5 Са5 50. Сg6 f4 51. Се4 Се1 52. Сf3 Са5 53. Сh1 Се1 54. Сg2 Са5 55. Крd3 Се1 56. Кре4 Сс3 57. Сh1 Крd7 58. Сf3 Крс7 59. Кре5 Крd7 60. Се2 Крd8 61. Крd6 С:d4 62. а5 Крс8 63. а6 Крb8 64. Кр:с6 Кра7 65. Крd6 f3 66. С:f3 Кр:а6 67. с6 Крb6 68. с7 Се5 69. Кр:е5 Кр:с7 70. Крf6. **Черные сдались.**

Партию № 15 см. на 2-й стр. обл.

№ 17 **D02**

ПОЛУГАЕВСКИЙ **СЕЙРАВАН**

1. Кf3 d5 2. g3 с5 3. Сg2 Кс6 4. d4 Кf6 5. 0—0 Сg4 6. dc е5 7. с4 С:с5 8. cd Ф:d5 9. Кс3 Ф:d1 10. Л:d1 0—0 11. h3 Сf5 12. g4 Се6 13. Кg5 Сс4 14. b3 Са6 15. Сb2 Лfd8 16. е3 Се7 17. Кge4 К:е4 18. С:е4 Кb4 19. Кd5 К:d5 20. С:d5 Сf6 21. Се4 Крf8 22. Лас1 h6 23. Л:d8 Л:d8 24. Лс7 Кре8 25. а4 Сh4 26. Сс3 Лd1 27. Крg2 Сf1 28. Крf3 С:h3 29. Лс8 Сd8 30. Крg3 Сf1 31. С:е5 Сd3 32. С:b7 Крd7 33. Лс5 f6 34. Лd5 Кре7 35. Сd6 Кре6 36. Сb8 Се7 37. f4 а5 38. f5 Крf7 39. Л:а5 Сс2 40. Сd5 Кре8 41. Се6 Лd3 42. Сf4 Сd8 43. Ла8 Кре7 44. Ла7 Кре8. **Черные сдались.**

№ 18 **D17**

МАЙЛС **ТОРРЕ**

1. d4 d5 2. с4 с6 3. Кf3 Кf6 4. Кс3 dc 5. а4 Сf5 6. Ке5 е6 7. f3 Сb4 8. Сg5 h6 9. Сh4 с5 10. dc Ф:d1 11. Кр:d1 Кbd7 12. К:d7 0—0—0 13. е4 Л:d7 14. Крс2 Сh7 15. с6 bc 16. С:с4 Крb7 17. Лhd1 Лhd8 18. Л:d7 Л:d7 19. а5 Сd6 20. Сg3 С:g3 21. hg Кd5 22. Крb3 Кс7 23. Лd1 Л:d1 24. К:d1 с5 25. Кс3 Крс6 26. Кра4 а6 27. b4 Сg6 28. b5 ab 29. К:b5 Ка8 30. Сd3 f6 31. Сс4 Крd7 32. Кс3 Кс7 33. а6 Крс6 34. Кра5 Се8 35. Кb5 Сd7 36. К:с7 Кр:с7 37. Сb5 Сс8 38. а7 Сb7 39. Сс4 Крd6 40. Крb6 Са8 41. Са6. **Черные сдались.**

№ 19 **D20**

МАЙЛС **СЕЙРАВАН**

1. d4 d5 2. с4 dc 3. Кс3 а6 4. е4 b5 5. а4 b4 6. Ка2 Сb7 7. f3 е6 8. С:с4 с5 9. Ке2 Ке7 10. Се3 cd 11. К:d4 Кес6 12. Кb3 Ф:d1 13. Л:d1 Ке5 14. Се2 Сс6.

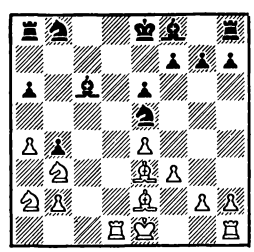

15. Лс1 С:а4 16. Лс8 Кре7 17. Кас1 С:b3 18. К:b3 Крd7 19. С:а6 Л:а6 20. Л:b8 Крс7 21. Ле8 Кg6 22. Кре2 Сd6 23. Лс1 Лс6 24. Л:h8 К:h8 25. f4 Л:с1 26. С:с1 е5 27. f5 Крс6 28. Крd3 Крb5 29. g4 f6 30. g5 fg 31. С:g5 Кf7 32. Сh4 g5 33. fg hg 34. Кd2 Сf8 35. Кс4 Сh6 36. Сf6 Сf4 37. h3 Крс5 38. b3 Крb5 39. Се7 Сс1 40. Кре2 Сf4 41. Кd6 К:d6 42. С:d6 Кра5 43. Крf3 Крb5 44. Крf2 Сh2 45. Крg2 Сf4 46. Крf3 Сh2 47. Крg4 Сf4 48. h4 Сd2 49. С:е5 Крс5 50. Сf4 Се1 51. Крg5 Крd4 52. е5 Крd5 53. Кр:g6 С:h4 54. Крf7 Кре4 55. Сh2 Сf2 56. е6 Сс5 57. Кре8. **Черные сдались.**

№ 20 **D20**

СЕЙРАВАН **БАРЛОВ**

1. d4 d5 2. с4 dc 3. е4 Кf6 4. е5 Кd5 5. С:с4 Кс6 6. Кс3 Кb6 7. Сb5 Сd7 8. Кf3 е6 9. Фе2 Кb4 10. а3 С:b5 11. Ф:b5 Кс6 12. Се3 Фd7 13. 0—0 Ке7 14. Лас1 а6 15. Фе2 Кеd5 16. Ке4 Фb5 17. Фс2 h6 18. Сd2 Се7 19. Кс5 Кс8 20. Кd3 Фd7 21. Лfе1 Ка7 22. b4 Кс6 23. Ле4 0—0 24. Лg4 f5 25. ef К:f6 26. Кde5 Фе8 27. Лg6 Крh8 28. С:h6 gh 29. Л:h6 Крg7 30. Лg6 Крh8 31. Кg5. **Черные сдались.**

№ 21 **D27**

ЭЙНГОРН **СЕЙРАВАН**

1. d4 d5 2. с4 dc 3. е3 с5 4. С:с4 е6 5. Кf3 Кf6 6. 0—0 а6 7. Сd3 cd 8. ed Кс6 9. Кс3 Се7 10. Сg5 0—0 11. Лс1 Фd6 12. Фd2 Лd8 13. Лfd1.

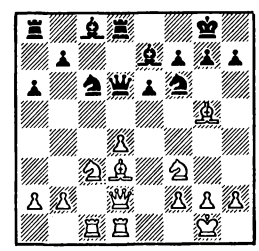

13... К:d4 14. К:d4 Ф:d4 15. С:h7 К:h7 16. Ф:d4 Л:d4 17. С:е7 е5 18. Кd5 Се6 19. Кс7 Лс8 20. К:е6 Л:с1 21. Л:с1 fe 22. h3 Кf6 23. С:f6 gf 24. Лс8 Крf7 25. Лс7 Крg6 26. Л:b7 Лd1 27. Крh2 е4 28. Лb6 Крf5 29. g3 Лd2 30. Крg1 е5 31. а4 а5 32. b3 Лb2 33. Крf1 Крg5 34. h4 Крf5 35. Кре1 е3 36. f3 Лh2 37. Ла6 Лh3 38. g4 Крg6 39. Кре2 Л:h4 40. Кр:е3 Крg5 41. Л:а5 Лh1 42. Лb5 Ле1 43. Крf2 Ла1 44. а5 Крh4 45. Лb6 Крg5 46. а6 f5 47. gf Кр:f5 48. b4 Ла3 49. b5 е4 50. fe Кр:е4 51. Лb7. **Черные сдались.**

№ 22 **D27**
ПИНТЕР **ЭЛЬВЕСТ**

1. d4 d5 2. Kf3 Kf6 3. c4 dc 4. e3 e6 5. C:c4 c5 6. 0—0 a6 7. a4 Kc6 8. Фe2 Ce7 9. Лd1 Фc7 10. Kc3 0—0 11. b3 b6 12. Cb2 Cb7 13. Лac1 Лfd8 14. h3 Ka5 15. Ke5 Kc6 16. Kb1 K:e5 17. de Фc6 18. f3 Kd5 19. Kd2 Cg5 20. Kf1 Ch4 21. Лd2 Kc7 22. Cd3 Kd5 23. Ca3 Фc7 24. f4 Ce7 25. Фg4 b5 26. Фe2 c4 27. C:e7 cd 28. C:d8 Ф:c1 29. Ф:d3 Л:d8 30. e4 h6 31. ab Фc5 32. Фd4 Ф:b5 33. ed Л:d5 34. Фe3 a5 35. Л:d5 Ф:d5 36. Фd2 Kph7 37. Ф:d5 C:d5 38. Kd2 g5 39. fg hg 40. Kpf2 Kpg6 41. g4 f6 42. ef Kp:f6 43. Kpe3 Kpe5 44. Kf3 Kpf6 45. Kd2 e5 46. Kpd3 Kpe7 47. Kpc3 Kpd6 48. Kf1 Kpc5 49. Ke3 Ce6 50. Kg2 Kpc6 51. Ke3 Kpd6 52. Kg2 Kpc5 53. Ke3 Cd5 54. Kf5 Ce6 55. Ke3 Kpc6 56. Kg2 Kpd5 57. h4 gh 58. K:h4 C:g4 59. Kg6 e4 60. Kf4 Kpe5 61. Kg2 Ce2 62. Ke3 Ca6 63. Kg4 Kpf5 64. Kpd4 Kpf4 65. Kf6 Cb7 66. K:e4 C:e4. **Ничья.**

№ 23 **D28**
НОГЕЙРАС **ЭЛЬВЕСТ**

1. d4 d5 2. c4 dc 3. Kf3 Kf6 4. e3 e6 5. C:c4 c5 6. Фe2 a6 7. 0—0 b5 8. Cd3 cd 9. ed Ce7 10. a4 ba 11. Л:a4 0—0 12. Kc3 Cb7 13. Лd1 a5 14. Ke5 Kc6 15. Cg5 Kb4 16. C:f6 C:f6 17. Ce4 C:e4 18. K:e4 Ce7 19. g3 Фc7 20. Лaa1 Лfc8 21. Фh5 f6 22. Фf7 Kph8 23. Kd3 K:d3 24. Л:d3 Фc2 25. Лad1 Лe8 26. Kc5 Cf8 27. b3 e5 28. Лd2 Фc1 29. Лd1 Фh6 30. Ke4 ed 31. Л:d4 Фg6 32. Kd6 Ф:f7 33. K:f7 Kpg8 34. Kd6 Лe2 35. Kpf1 Лa2 36. Лd3 h5 37. Ke4 Лc8 38. Kc3 Лc2 39. Kd5 Cc5 40. Лf4 Kpf7 41. Ke3 Лc1 42. Kpg2 Лe8 43. h4 C:e3 44. Л:e3 Л:e3 45. fe Лc5 46. b4. **Ничья.**

№ 24 **D39**
ПОЛУГАЕВСКИЙ **ИНКЁВ**

1. d4 Kf6 2. Kf3 e6 3. c4 d5 4. Kc3 Cb4 5. Cg5 dc 6. e4 c5 7. e5 cd 8. K:d4 Фa5 9. ef C:c3 10. bc Ф:g5 11. fg Ф:g7 12. Фf3 Kd7 13. C:c4 0—0 14. Ce2 Ke5 15. Фe3 Kg6 16. g3 e5 17. Kf3 Ch3 18. 0—0—0 Лac8 19. Kpb2 b5 20. Kg5 Cf5 21. Ke4 C:e4 22. Ф:e4 Фf6 23. Фe3 Лc7 24. Лd5 Лfc8 25. Лc1 b4 26. c4 Ke7 27. Лb5 Kc6 28. Лd1 Лd8. **Ничья.**

№ 25 **D39**
МАЙЛС **ИНКЁВ**

1. d4 Kf6 2. c4 e6 3. Kf3 d5 4. Kc3 Cb4 5. Cg5 dc 6. e4 c5 7. e5 cd 8. K:d4 Фa5 9. ef C:c3 10. bc Ф:g5 11. fg Лg8 12. Лb1 Л:g7 13. Kb5 Фe5 14. Фe2 Ф:e2 15. C:e2 Ka6 16. Kd6 Kpf8.

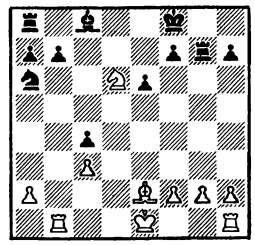

17. 0—0 Kc5 18. Cf3 f6 19. K:c4 Лb8 20. Лfd1 Cd7 21. Лd4 Лe7 22. Kd6 b6 23. Лe1 e5 24. Лd2 Ce6 25. Лed1 Лd8 26. Ke4 Л:d2 27. Л:d2 K:e4 28. C:e4 Лc7 29. Лc2 h6 30. Kpf1 Cc4 31. Kpe1 Лc5 32. Лb2 Лa5 33. Cb1 Kpe7 34. Kpd2 Лa3 35. Kpc2 Cd5 36. f3 Лa5 37. Kpc1 Cc4 38. Лd2 Лc5. **Ничья.**

№ 26 **D44**
СЕЙРАВАН **ПИНТЕР**

1. d4 Kf6 2. c4 e6 3. Kf3 d5 4. Cg5 dc 5. Kc3 c6 6. e4 b5 7. e5 h6 8. Ch4 g5 9. ef gh 10. Ke5 Ф:f6 11. a4 Cb7 12. Ce2 c5 13. K:b5 Ka6 14. 0—0 Лg8 15. Cf3 C:f3 16. K:f3 cd 17. Лc1 Лc8 18. Kf:d4 Лc5 19. f4 Kb4 20. f5 e5 21. Фf3 Ce7 22. Kb3 Лc8 23. Kd2 h3 24. g3 a6 25. Ka3 Kd3 26. Л:c4 Фb6 27. Kph1 Лd8 28. Лc3 e4 29. K:e4 Ke5 30. Фf4 Ф:b2 31. Kc2 f6 32. Ф:h6 Фb7 33. Фh5 Kpf8 34. Фh6 Лg7 35. Лe1 Kg4 36. Фf4 Ke5 37. Фh6 Kg4 38. Фf4 Cd6 39. Фf3 Ke5 40. Фe2 Лg4 41. Kd4 Лe8 42. Ke6 Kpg8 43. Kpg1 Ce7 44. Лc7 Фb4 45. Kpf1 Kph8 46. Kf4 Лeg8 47. Kd5 Фd4 48. Фe3 Ф:e3 49. Л:e3 Cd8 50. Лc2 Лf8 51. Kf4 Ca5 52. K:f6 Л:f6 53. Л:e5 Cb4 54. Лc8 Kph7 55. K:h3 Cd6 56. Лd5 Л:a4 57. Лc6 Лa1 58. Kpg2 Лa2 59. Kpf3 Л:h2 60. Kg5. **Черные сдались.**

№ 27 **D45**
ЭЙНГОРН **ТОРРЕ**

1. d4 d5 2. c4 c6 3. Kc3 Kf6 4. e3 e6 5. Kf3 Kbd7 6. Фc2 Cd6 7. Ce2 0—0 8. 0—0 e5 9. cd cd 10. de K:e5 11. Лd1 Фc7 12. h3 a6 13. Cd2 Фe7 14. Ce1 Ce6 15. Kd4 Cb8 16. e4 Kc6 17. K:e6 fe 18. ed Kb4 19. Фb3 Kb:d5 20. Cf3 Фc7 21. g3 Ca7 22. K:d5 K:d5 23. C:d5 ed 24. Лac1 Фc7 25. Лc2 Лf5 26. g4 Лg5 27. Kpg2 h5 28. f3 hg 29. hg Фd7 30. Лcd2 Лc8 31. Л:d5 Л:d5 32. Л:d5 Фe6 33. Cf2 C:f2 34. Лe5. **Черные сдались.**

№ 28 **D51**
ЭЙНГОРН **ИНКЁВ**

1. c4 e6 2. Kc3 d5 3. d4 Kf6 4. Cg5 Kbd7 5. e3 c6 6. Фc2 Фa5 7. cd K:d5 8. e4 K:c3 9. Cd2 Фa4 10. Ф:c3 a5 11. Kf3 Cb4 12. Фe3 C:d2 13. Ф:d2 Фb4 14. Лc1 e5 15. a3 Ф:d2 16. Kp:d2 ed 17. K:d4 0—0 18. Cc4 Kf6 19. f3 Ke8 20. Лhd1 Kc7 21. Kpe3 Лe8 22. h4 h5 23. Ke2 g6 24. Kf4 Kpf8 25. Лd6 Ke6 26. K:e6 C:e6 27. C:e6 Л:e6 28. Л:e6 fe 29. Лd1 Kpe7 30. Kpf4 Kpf6 31. e5 Kpe7 32. Kpg5 Лf8 33. Лd2 Лf5 34. Kp:g6 Л:e5 35. g4 hg 36. fg Лe4 37. Лg2 Лf4 38. h5 Лf8 39. h6 Лg8 40. Kph5. **Черные сдались.**

№ 29 **D51**
ПИНТЕР **НИКОЛИЧ**

1. d4 Kf6 2. c4 e6 3. Kf3 d5 4. Kc3 Kbd7 5. Cg5 h6 6. Ch4 dc 7. e3 c5 8. C:c4 cd 9. ed Ce7 10. 0—0 0—0 11. Лe1 Kd5 12. Cg3 K7f6 13. Ke5 Cd7 14. C:d5 ed 15. Фb3 Cc8 16. Лac1 a5 17. a3 Лa6 18. Kb5 a4 19. Фc2 Ke4 20. Kc7 Лa5 21. Kc4 dc 22. Ф:e4 Cg5 23. Л:c4.

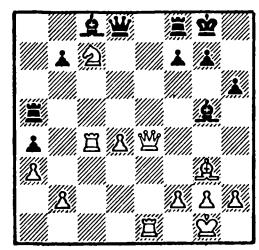

23... f5 24. Ke6 fe 25. K:d8 Лa8 26. Л:c8 Л:c8 27. K:b7 Cd2 28. Лd1 e3 29. fe C:e3 30. Kph1 C:d4 31. h3 C:b2 32. Cd6 Лf7 33. Kc5 C:a3 34. K:a4 Лd8. **Белые сдались.**

№ 30 **D79**
НИКОЛИЧ **ХУЛАК**

1. d4 Kf6 2. c4 g6 3. Kf3 Cg7 4. g3 0—0 5. Cg2 c6 6. 0—0 d5 7. cd cd 8. Ke5 e6 9. Kc3 Kfd7 10. f4 Kc6 11. Ce3 Kb6 12. Cf2 Cd7 13. e4 Ke7 14. a4 de 15. a5 Kbd5 16. K:e4 Лb8 17. Фb3 Ce8 18. Лfc1 Kc6 19. Фa3 Kcb4 20. Лc4 Ka6 21. Kd6 Kac7 22. Лac1 Kb5 23. K:b5 C:b5 24. Лc5 Ce8 25. b4 b6 26. Л5c2 Фd6 27. ab. **Ничья.**

№ 31 **D88**
СЕЙРАВАН **ГРАНДА**

1. d4 Kf6 2. c4 g6 3. Kc3 d5 4. cd K:d5 5. e4 K:c3 6. bc Cg7 7. Cc4 c5 8. Ke2 cd 9. cd Kc6 10. Ce3 0—0 11. 0—0 b6 12. Лc1 Cb7

13. d5 Ke5 14. Cb5 Фd6 15. f4 Kg4 16. Cd4 e5 17. h3 ed 18. hg Лac8 19. Фd3 f5 20. gf gf 21. e5 Ф:d5 22. Cc4 Л:c4 23. Ф:c4 Ф:c4 24. Л:c4 Ca6 25. Л:d4 C:e2 26. Лc1 b5 27. Лc7 Лa8 28. Лdd7 Cf8 29. Л:h7 a5 30. Kpf2 Cg4 31. Kpg3 a4 32. Kph4 b4 33. Лa7 Л:a7 34. Л:a7 b3 35. ab ab 36. Лb7 Ch6 37. Л:b3 C:f4 38. Лb4 C:e5. **Ничья.**

№ 32 **E04**
ИНКЁВ **ПИНТЕР**

1. d4 Kf6 2. c4 e6 3. Kf3 d5 4. g3 dc 5. Cg2 Cd7 6. Фc2 c5 7. Ф:c4 Cc6 8. 0—0 Kbd7 9. Cg5 Лc8 10. C:f6 gf 11. Kc3 b5 12. Фd3 c4 13. Фc2 b4 14. Ke4 Kb6 15. g4 h5 16. g5 fg 17. Ke:g5 Cg7 18. h4 Cf6 19. e4 C:g5 20. hg Лg8 21. Лfe1 Ca4 22. Фd2 c3 23. bc bc 24. Фf4 Фc7 25. Фh4 Kc4 26. d5 Cd7 27. de C:e6 28. Kd4 Cg4 29. Kf5 Ke5 30. Фg3 Лd8 31. Лac1 Лd3 32. Лe3 Ce2 33. Л:d3 C:d3 34. f4 h4 35. Фe3 Kg4 36. Ф:d3. **Черные сдались.**

№ 33 **E11**
НИКОЛИЧ **КОРЧНОЙ**

1. d4 Kf6 2. c4 e6 3. Kf3 Cb4 4. Cd2 c5 5. C:b4 cb 6. g3 0—0 7. Cg2 d6 8. 0—0 Лe8 9. a3 Kc6 10. d5 ed 11. cd Ke7 12. Ke1 ba 13. Л:a3 b5 14. b4 a5 15. ba b4 16. Лa4 Л:a5 17. Л:b4 Ke:d5 18. Лb2 Cf5 19. Kf3 Ce4 20. Фd4 Фa8 21. Kc3 K:c3 22. Ф:c3 Лc8 23. Фb4 Лa1 24. Ф:d6 Л:f1 25. C:f1 C:f3 26. ef Ф:f3 27. Фd3. **Ничья.**

№ 34 **E11**
ЭЛЬВЕСТ **МАЙЛС**

1. d4 Kf6 2. Kf3 e6 3. c4 Cb4 4. Cd2 Фe7 5. g3 Kc6 6. Kc3 0—0 7. Cg2 C:c3 8. C:c3 Ke4 9. Лc1 d6 10. d5 Kb8 11. de fe 12. Фc2 K:c3 13. Ф:c3 Kd7 14. 0—0 a5 15. Kd2 Фf6 16. Фc2 Kc5 17. b3 e5.

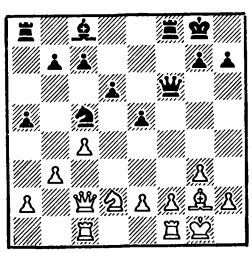

18. Ke4 K:e4 19. C:e4 Ch3 20. C:b7 C:f1 21. Л:f1 Лab8 22. Ce4 g6 23. Фd2 a4 24. b4 c5 25. b5 Фd8 26. Фd1 Kpg7 27. Ф:a4 Лf7 28. Фd1 Лa7 29. a4 Фb6 30. Cc2 Лf8 31. Фd2 Лf6 32. Фe3 Фa5 33. Лb1 Фb6 34. Kpg2 Лf8 35. f3 Лf6 36. Фe4 Лaf7 37. h4 h5 38. Фd5 Лa7 39. Kpf2 Лaf7 40. Фe4 Лa7 41. Лg1 Kpf8 42. Фe3 Лh7 43. Фg5 Kpe7 44. Фd2. **Черные сдались.**

№ 35 **E12**
ЭЛЬВЕСТ **КОРЧНОЙ**

1. d4 Kf6 2. c4 e6 3. Kf3 b6 4. Kc3 Cb7 5. a3 d5 6. cd K:d5 7. Фc2 c5 8. dc C:c5 9. Cg5 Ce7 10. C:e7 Ф:e7 11. K:d5 ed 12. e3 0—0 13. Cd3 Лc8 14. Фe2 Kd7 15. 0—0 Kc5 16. Kd4 K:d3 17. Ф:d3 Лc5 18. Лfd1 g6 19. Лd2 Лac8 20. Фf1 Фe4 21. Лad1 Фe8 22. h3 Фa4 23. Kph1 Ca6 24. Фg1 Фe8 25. Фh2 Фe7 26. Фg3 Фf6 27. Kpg1 Kpg7 28. Kf3 Cb7 29. Kph2 Лe8 30. Лd4 Лe4 31. Л1d2 Фe7 32. Kg5 Л:d4 33. ed Лc6 34. Kf3 f6 35. Фf4 Фc7 36. Ф:c7 Л:c7 37. Kg1 Ca6 38. Ke2 C:e2 39. Л:e2 Kpf7 40. Kpg3 Лc4 41. Лd2 Kpe6 42. Kpf4 a5 43. h4 b5 44. Лe2 Kpd6 45. Kpe3 b4 46. ab ab 47. Kpd3 Лc1 48. Kpd2 Лf1 49. Kpc2 Kpc6 50. Kpb3 Лd1 51. Kp:b4 Л:d4 52. Kpc3 Л:h4 53. Лe6 Kpc5 54. Л:f6 Лg4 55. g3 h5 56. Лf8 Лc4. **Ничья.**

№ 36 **E15**
КОРЧНОЙ **ПОЛУГАЕВСКИЙ**

1. d4 Kf6 2. c4 e6 3. Kf3 b6 4. g3 Ca6 5. Фa4 Cb7 6. Cg2 c5 7. dc C:c5 8. 0—0 0—0 9. Kc3 Ce7 10. Cf4 Ka6 11. Лad1 Фc8 12. Kb5 Kc5 13. Фc2 Kce4 14. Kc7 Лb8 15. Kb5 Лa8 16. Kd2 K:d2 17. C:b7 Ф:b7 18. Л:d2 d5 19. cd Лfc8 20. Фb3 K:d5 21. Kd6 C:d6 22. C:d6 Лd8 23. Ce5 Ke7 24. Лfd1 Л:d2 25. Л:d2 Лc8 26. Фd1 Фa8 27. Лd7 Kg6 28. Cc3 Kf8 29. Лd6 f6 30. Фd3 Фb7 31. f3 Лc7 32. Лd8 Kpf7 33. Cb4 Kg6 34. Фb5 Лc6 35. Фd3 Лc7 36. h4 a5 37. Cd2 Фc6 38. Лd6 Фa4 39. Cc3 Ф:a2 40. Л:b6 a4 41. Фd8. **Черные сдались.**

№ 37 **E15**
ПИНТЕР **ХУЛАК**

1. d4 Kf6 2. c4 e6 3. Kf3 b6 4. g3 Ca6 5. b3 Cb4 6. Cd2 Ce7 7. Kc3 0—0 8. e4 d5 9. cd C:f1 10. Kp:f1 ed 11. e5 Ke4 12. Kpg2 f5 13. Лc1 Фd7 14. Ke2 c5 15. h4 Kc6 16. Ce3 Kd8 17. Cg5 C:g5 18. hg Ke6 19. Kf4 Лac8 20. dc K:f4 21. gf Л:c5 22. Л:c5 bc 23. Фd3 Фe6 24. Лc1 Лd8 25. b4 cb 26. Kd4 Фb6 27. Лc6 Фa5 28. Ke6 Лd7 29. Лc8 Kpf7 30. Kd4 Лc7 31. Фb5. **Черные сдались.**

№ 38 **E38**
НОГЕЙРАС **КОРЧНОЙ**

1. d4 Kf6 2. c4 e6 3. Kc3 Cb4 4. Фc2 c5 5. dc C:c5 6. Kf3 Фb6 7. e3 Фc7 8. b3 a6 9. Cb2 Ce7 10. g4 h6 11. Лg1 Kc6 12. h4 h5 13. gh K:h5 14. Ce2 d5 15. cd ed 16. K:d5 Фa5 17. Фd2 Ф:d2 18. K:d2 Cd8 19. Kc4 Ce6 20. 0—0—0 Kf6 21. Kf4 C:c4 22. C:c4 Kpf8 23. h5 Лc8 24. Kpb1 Cc7 25. Kd5 K:h5.

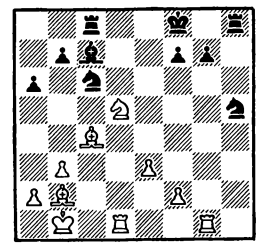

26. Ce2 Kf6 27. C:f6 gf 28. Cg4. **Черные сдались.**

№ 39 **E39**
СЕЙРАВАН **ГРЮНФЕЛЬД**

1. d4 Kf6 2. c4 e6 3. Kc3 Cb4 4. Фc2 c5 5. dc 0—0 6. a3 C:c5 7. Kf3 Kc6 8. Cg5 Kd4 9. K:d4 C:d4 10. e3 Фa5 11. ed Ф:g5 12. Фd2 Ф:d2 13. Kp:d2 d6 14. Cd3 Cd7 15. b4 b6 16. Лhb1 Cc6 17. f3 Лfc8 18. a4 a5 19. ba ba 20. Лb2 Kpf8 21. Лab1 h6 22. Лb6 Kpe7 23. d5 ed 24. Cf5 Лc7 25. Kb5 C:b5 26. cb Ke8 27. Лa6 Лca7 28. Л:a7 Л:a7 29. b6 Лb7 30. Cc8 Лb8 31. b7 Kpd8 32. Лb5 Kf6 33. Л:a5 Kpc7 34. Лb5 Kg8 35. Лb1 Ke7 36. a5 g5 37. Лc1 Kpd8 38. a6 K:c8 39. Л:c8 Л:c8 40. a7. **Черные сдались.**

№ 40 **E99**
КОРЧНОЙ **ХУЛАК**

1. Kf3 Kf6 2. c4 g6 3. Kc3 Cg7 4. e4 0—0 5. Ce2 d6 6. d4 e5 7. 0—0 Kc6 8. d5 Ke7 9. Ke1 Kd7 10. Ce3 f5 11. f3 f4 12. Cf2 g5 13. Kb5 a6 14. Ka7 Л:a7 15. C:a7 b6 16. b4 Cb7 17. c5 dc 18. Лc1 Kc8 19. bc Ca8 20. c6 Kf6 21. C:b6 K:b6 22. C:a6 g4 23. Kd3 g3 24. h3 Ke8 25. Kc5 Фb8 26. a4 Kd6 27. a5 Kbc8 28. Kph1 Фa7 29. Фc2 Ke7 30. Лb1 Kg6 31. Лfc1 Cf6 32. Cf1 C:c6 33. dc Ф:a5 34. Лa1 Фb4 35. Ke6. **Черные сдались.**

ЗА ПУТЕВКИ В ТУРНИР ПРЕТЕНДЕНТОК

Сразу после окончания межзонального турнира в Тузле (Югославия) состоялся матч между **А. Брустман** (Польша) и **Л. Семеновой** (СССР), разделивших в этом турнире 3—4-е места. Со счетом 4:1 победила польская шахматистка.

Разделившие 2—4-е места в межзональном турнире в Смедеревске-Паланке **Н. Гаприндашвили, И. Левитина** (обе — СССР) и **Э. Климова** (ЧССР) боролись за две путевки в матч-турнире в сентябре в Тбилиси. Вот его итоги: **Гаприндашвили** — 3 очка из 4, **И. Левитина** — 2 $^1/_2$, **Э. Климова** — $^1/_2$ очка.

№ 41 **A42**
ГАПРИНДАШВИЛИ
КЛИМОВА

1. d4 g6 2. c4 Cg7 3. e4 d6 4. Kc3 Kc6 5. d5 Kd4 6. Ce3 e5 7. de K:e6 8. Фd2 Kf6 9. f3 0—0 10. 0—0—0 Cd7 11. Kge2 a6 12. g4 b5 13. Kg3 Cc6 14. Лg1 Kph8 15. g5 Kd7 16. f4 f6 17. h4 Kec5 18. b4 Ka4 19. K:a4 ba 20. Cd4 Фe7 21. Ch3 a3 22. C:d7 C:d7 23. gf C:f6 24. e5 de 25. fe Cg7 26. Kh5 c5 27. bc Cf5 28. K:g7 Kp:g7 29. e6 Kpg8 30. Ce5 Ф:c5 31. Фd4 Фb4 32. e7 Ф:e7 33. Cd6 Фb7 34. Фd5 Ф:d5 35. Л:d5 Лfe8 36. Л:f5 Лe2 37. Лf3 Лc8 38. Л:a3 Л:c4 39. Kpb1 Лc6 40. Cg3. **Черные сдались.**

№ 42 **B01**
БРУСТМАН **СЕМЕНОВА**

1. e4 d5 2. ed Ф:d5 3. Kc3 Фa5 4. d4 Kf6 5. Kf3 Cf5 6. Cc4 c6 7. 0—0 e6 8. Фe2 Ce7 9. Ke5 Kbd7 10. Cg5 Фc7 11. C:f6 gf 12. K:d7 Ф:d7 13. d5 0—0—0 14. dc Ф:c6 15. Cb5 Фc7 16. Лfd1 Cd6 17. h3 Лhg8 18. Фf3 Ce5 19. Cd3 C:d3 20. cd Kpb8 21. d4 Л:d4 22. Л:d4 C:d4 23. Kb5 Фb6 24. K:d4 Ф:d4 25. Лd1 Ф:b2 26. Лd7 Лf8 27. Фd3 Фc1 28. Kph2 Фf4 29. Kpg1 Лc8 30. g3 Фc1 31. Kph2 Фc5 32. Фd2 f5 33. Л:f7 h5 34. Лh7 a6 35. Л:h5 Фe7 36. Фe3 Фf6 37. Лh6 Фb2 38. Л:e6 Ф:a2 39. Фf4 Kpa7 40. Ф:f5 Лc2. **Черные сдались.**

№ 43 **B07**
БРУСТМАН **СЕМЕНОВА**

1. e4 g6 2. d4 Cg7 3. c3 d6 4. f4 Kf6 5. Cd3 e5 6. Kf3 ed 7. cd d5 8. e5 Ke4 9. 0—0 0—0 10. C:e4 de 11. Kg5 Kc6 12. Ce3 Kb4 13. K:e4 Kd5 14. Фd2 f5 15. Kec3 Ce6 16. K:d5 C:d5 17. Kc3 Лf7.

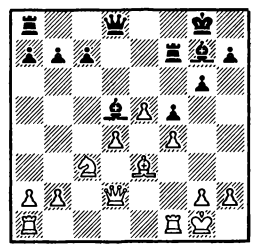

18. Лac1 Cf8 19. a3 Лd7 20. K:d5 Л:d5 21. Фe2 Фd7 22. h3 c6 23. Лf2 Ce7 24. g4 Лf8 25. g5 Cd8 26. h4 Cb6 27. Фc4 Kpg7 28. Лd2 Лd8 29. Лcd1 a5 30. Kpg2 Лb5 31. Фe2 Фd5 32. Kpg1 Лb3 33. Kpf2 Фe4 34. Лd3 Лb5 35. Л3d2 Kpf7 36. h5 Фd5 37. h6 Kpe7 38. Фf3 Лb3 39. Ф:d5 Л:d5 40. Лc1 Лdb5 41. Лcc2 a4 42. Лe2 Kpd7 43. Kpe1 Kpe7 44. Лc4 Лa5 45. Лc3 Л:c3 46. bc Лb5 47. Cc1 Ca5 48. Лe3 Лb3 49. Kpd2 b5 50. Kpc2 Kpe6 51. Cb2 Cd8 52. Лe1 Ce7 53. Лa1 Kpd5 54. Лe1 Kpe6 55. Лa1 Cf8 56. Лa2 Kpd5 57. Лa1 Kpe4 58. Лf1 Ce7 59. Kpc1 Kpd5 60. Kpc2 C:a3 61. C:a3. **Ничья.**

№ 44 **D00**
ЛЕВИТИНА **КЛИМОВА**

1. d4 Kf6 2. Kf3 g6 3. Kc3 d5 4. Cf4 Cg7 5. e3 0—0 6. Ce2 c5 7. Ke5 b6 8. h4 Ca6 9. Cf3 Cb7 10. h5 Ka6 11. hg hg 12. Cg4 Cc8 13. Фf3 Лe8 14. 0—0—0 cd 15. ed Kb4 16. a3 Ka6 17. C:c8 Л:c8 18. Фh3 Kh5 19. K:g6 fg 20. Фe6 Kpf8 21. Ф:g6 K:f4 22. Фf5 Kpg8 23. Фh7 Kpf7 24. Фf5 Kpg8 25. Фh7. **Ничья.**

№ 45 **D55**
ЛЕВИТИНА
ГАПРИНДАШВИЛИ

1. d4 d5 2. Kf3 e6 3. c4 Ce7 4. Kc3 Kf6 5. Cg5 Kbd7 6. e3 h6 7. Cf4 0—0 8. c5 Kh5 9. Cd3 c6 10. 0—0 K:f4 11. ef b6 12. b4 bc 13. bc Фa5 14. Фd2 Cd8 15. Ke2 Ф:d2 16. K:d2 Лb8 17. Лab1 Cc7 18. Kf3 Л:b1 19. Л:b1 f6 20. g3 Kpf7 21. Kpg2 g6 22. Лb4 Лe8 23. Keg1 e5 24. Kh4 e4 25. Ce2 Kf8 26. f5 Kpg7 27. K:g6 K:g6 28. fg Kp:g6 29. Лb3 Лe7 30. Kh3 C:h3 31. Kp:h3 Ca5 32. Kpg2 Cd2 33. Ca6 e3 34. fe C:e3 35. Лb7 Л:b7 36. C:b7 C:d4 37. C:c6. **Ничья.**

№ 46 **D85**
ГАПРИНДАШВИЛИ
ЛЕВИТИНА

1. d4 Kf6 2. c4 g6 3. Kc3 d5 4. cd K:d5 5. e4 K:c3 6. bc Cg7 7. Kf3 c5 8. Лb1 0—0 9. Ce2 cd 10. cd Фa5 11. Фd2 Ф:d2 12. C:d2 b6 13. 0—0 Cb7 14. d5 Ca6 15. C:a6 K:a6 16. Ce3 f5 17. e5 f4 18. Cc1 Лad8 19. Лd1 Kc7 20. d6 ed 21. ed Лf5.

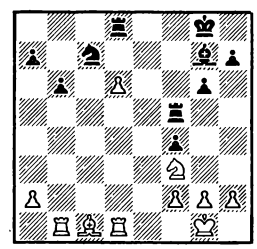

22. C:f4 Kd5 23. Cg5 Л:d6 24. Лbc1 Лd7 25. Лc8 Лf8 26. Лc2 Лff7 27. Лcd2 Kf6 28. Ke5 Л:d2 29. Л:d2 Ke4 30. K:f7 K:d2 31. Kd6 Ce5 32. Kc8 Ke4 33. Ce3 Kc3 34. K:a7 K:a2 35. C:b6 Kc3 36. Kc6 Cd6 37. g3 Ke4 38. Kpg2 Kg5 39. Kd4 Kpf7 40. f4 Ke6 41. Kb3 h5 42. h4 Kg7 43. Kpf3 Kf5 44. Cf2 Ce7 45. Kpe4 Kpe6 46. Kc1 Kd6 47. Kpf3 Cf6 48. Ke2 Kf5 49. Kpe4. **Ничья.**

ОТБОРОЧНЫЙ ТУРНИР 55-го ЧЕМПИОНАТА СССР

Павлодар, август, 1987 г.

В. Логинов — 8 очков из 11, **А. Дреев** и **Г. Зайчик** — по 7, **Ю. Дохоян, А. Ермолинский, И. Новиков** и **А. Панченко** — по $6^1/_2$, **Е. Пигусов,** А. Харитонов, Л. Джанджгава, В. Карпман, Е. Владимиров, С. Горелов, Э. Кеньгис и В. Чехов — по 6, А. Анастасян, Э. Магеррамов и А. Ненашев — по $5^1/_2$, А. Иванов, Г. Камский, Э. Молдобаев, В. Насыбуллин и Б. Неведничий — по 5, С. Макарычев, Ф. Сидеиф-заде, М. Улыбин и С. Яновский — по $4^1/_2$, Е. Глейзеров и А. Лукин — по 4,О. Аннагельдыев — $3^1/_2$, А. Михальчишин — $3^1/_2$ (выбыл после 7 туров), А. Петросян — $1^1/_2$ очка (выбыл после 5 туров).

№ 47 **A07**

ЛОГИНОВ **НОВИКОВ**

1. Kf3 Kf6 2. g3 d5 3. Cg2 c6 4. 0—0 Cg4 5. h3 Ch5 6. d3 Kbd7 7. Kbd2 e6 8. Фe1 Ce7 9. e4 0—0 10. e5 Ke8 11. Kh2 Kc7 12. Kdf3 c5 13. h4 Cg6 14. Cg5 Kb8 15. Фd2 Kc6 16. Kph1 c4 17. d4 b5 18. Kg4 b4 19. Лac1 Kb5 20. c3 Фa5.

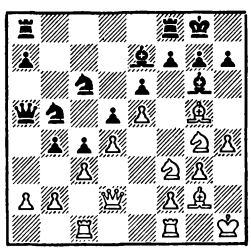

21. h5 C:h5 22. Kf6 C:f6 23. ef Лe8 24. Ke5 bc 25. bc Kc:d4 26. fg Cg6 27. cd Ф:d2 28. C:d2 K:d4 29. Kg4 Kf5 30. Cc3 K:g7 31. Kf6 Kph8 32. K:e8 Л:e8 33. Ce5 Kpg8 34. g4 Лe7 35. Лc3 Ke8 36. g5 Kc7 37. Лa3 Kb5 38. Лa5 Лb7 39. Лa1 Kpf8 40. a4 Kc7 41. Лc5. **Черные сдались.**

№ 48 **A11**

ПИГУСОВ **НЕНАШЕВ**

1. c4 Kf6 2. Kf3 c6 3. g3 d5 4. Cg2 dc 5. 0—0 g6 6. Ka3 b5 7. Ke5 Фc7 8. d4 a6 9. b3 cb 10. Ф:b3 Ce6 11. Фc2 Cg7 12. Cf4 Kh5 13. K:g6 K:f4 14. K:f4 C:d4 15. Лad1 Cf6 16. K:e6 fe 17. Фb3 Kpf7 18. Ch3 Фe5 19. Лd3 c5 20. Лe3 c4 21. K:c4 bc 22. Фb7 Фb5 23. C:e6 Kpg7 24. Фe4 Kc6 25. Cd7 Лad8 26. C:c6 Фc5 27. Фg4 Kpf8 28. Ce4 h5 29. Фg6 h4 30. Лc1 hg 31. hg Лd4 32. Kpg2 Фh5 33. Ф:h5 Ф:h5 34. Cb7 Лa5 35. Лc2 Лd7 36. Cc8 Лc7 37. Ce6 c3 38. f4 Лb5 39. Cb3 Лb4 40. Лe6 a5 41. Лa6 Лc5 42. Лa8 Kpg7 43. Kpf3 Лd4 44. e4 a4 45. Л:a4 Лd3 46. Kpg4 Cd4 47. Лa8 Лd2 48. Лg8 Kph7 49. Л:d2 cd 50. Лd8 e5 51. fe C:e5 52. Л:d2 Лc3 53. Kpf5 C:g3 54. Лd7 Kph6 55. e5 Лf3 56. Kpg4 Лc3 57. e6 Лe3 58. Cc2. **Черные сдались.**

№ 49 **A11**

ЕРМОЛИНСКИЙ **СИДЕИФ-ЗАДЕ**

1. Kf3 d5 2. g3 Kf6 3. Cg2 g6 4. c4 c6 5. Фa4 Kbd7 6. cd Kb6 7. Фb3 Kb:d5 8. 0—0 Cg7 9. d3 Фb6 10. Фc2 0—0 11. a3 Лd8 12. Kbd2 Cg4 13. h3 C:f3 14. C:f3 e5 15. Лb1 Kd7 16. Kc4 Фc7 17. b4 Kf8 18. Cb2 Ke6 19. e3 Лac8 20. Фb3 b5 21. Ka5 K:e3 22. fe e4 23. C:e4 Ф:g3 24. Cg2 Ф:e3 25. Kph1 Л:d3 26. Фc2 C:b2 27. Ф:b2 Kd4 28. Лbe1 Фg5 29. Лd1 Фg3 30. Л:d3 Ф:d3 31. Лe1 a6 32. Фf2 c5 33. Kb7 cb 34. Kd6 Лf8 35. Фf6 Ke2 36. ab Фd2 37. Лa1 Kf4 38. Лg1 Ф:b4 39. Ke4 Kh5 40. Фe5 f6 41. Фe6 Kpg7 42. Kd6 Kf4 43. Фd7 Kph8 44. Kf7 Kpg8 45. Kh6 Kph8 46. Kf7. **Ничья.**

№ 50 **A13**

ЛУКИН **ДОХОЯН**

1. c4 e6 2. Kf3 d5 3. b3 Kf6 4. g3 c5 5. Cg2 d4 6. 0—0 Kc6 7. e3 Cd6 8. ed cd 9. d3 h6 10. Ka3 0—0 11. Kc2 e5 12. Лb1 Cf5 13. b4 Лc8 14. Ca3 Лe8 15. Лe1 Фd7 16. Фd2 b6 17. b5 Ka5 18. C:d6 Ф:d6 19. Kh4 Ch7 20. Ch3 Лcd8 21. Kf5 C:f5 22. C:f5 e4 23. Kb4 e3 24. Фe2 Фc5 25. Ch3 ef 26. Ф:f2 Л:e1 27. Ф:e1 Лe8 28. Фd2 K:c4 29. bc d3 30. Фf2 d2 31. Ф:c5 Лe1. **Белые сдались.**

№ 51 **A30**

ГОРЕЛОВ **ДОХОЯН**

1. c4 c5 2. Kf3 Kf6 3. g3 b6 4. Cg2 Cb7 5. 0—0 e6 6. b3 Ce7 7. Cb2 0—0 8. e3 d6 9. Фe2 Kbd7 10. d3 a6 11. Kc3 Лe8 12. e4 e5 13. Ke1 Cf8 14. f4 ef 15. gf g6 16. Cf3 Cg7 17. Фg2 Cc6 18. Kc2 b5 19. Лae1 Лa7 20. Ke3 Kf8 21. Kcd5 bc 22. bc Ke6 23. e5.

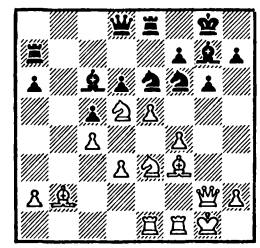

23... C:d5 24. C:d5 Kh5 25. Фe4 de 26. fe Kg5 27. Фg4 C:e5 28. Kf5 C:b2 29. Л:e8 Ф:e8 30. Ф:g5 Cf6 31. Фg4 Фe5 32. Kh6 Kpg7 33. Kf5 Kpg8 34. Kph1 Kpf8 35. Kh6 Kpg7 36. Kf5 Kpg8 37. Kh6 Kpg7. **Ничья.**

№ 52 **A34**

ЛОГИНОВ **МАГЕРРАМОВ**

1. Kf3 Kf6 2. c4 e6 3. Kc3 c5 4. g3 Kc6 5. Cg2 d5 6. cd K:d5 7. 0—0 Ce7 8. d4 0—0 9. e4 Kb6 10. dc Ф:d1 11. Л:d1 C:c5 12. Cf4 f6 13. Лac1 e5 14. Kd5 ef 15. Л:c5 fg 16. hg Cg4 17. Лd2 Лfd8 18. Kd4 Ke5 19. Лc7 K:d5 20. ed Лac8 21. Л:b7 Лc1 22. Kph2 Cc8 23. Ke6 C:b7 24. K:d8 Kg4 25. Kph3 Cc8 26. Ke6 h5 27. Cf3 Ke5 28. Ce2 Kc4 29. C:c4 Л:c4 30. Kpg2 Kpf7 31. Kd8 Kpe8 32. Kc6 a6 33. Kd4 Лc5 34. Ke6 C:e6 35. de Лc6 36. Лd7 g5 37. Лh7 Л:c6 38. Л:h5 Лe2 39. Лh8 Kpf7 40. Лb8 g4 41. Лb4 f5 42. Kpf1 Лc2 43. Лb6 a5 44. a4 Kpg7 45. Kpe1 Kpf7 46. b4 ab 47. Л:b4

Кре6 48. Лf4 Лс5 49. Крd2 Лd5 50. Крс3 Лd1 51. Крb3 Лd3 52. Крс2 Лd5 53. Лb4 Лс5 54. Крb3 Лс1 55. а5 Лb1 56. Крс4 Лf1 57. Ла4 Л:f2 58. а6 Лс2 59. Крd3 Лс8 60. а7 Ла8 61. Кре3. **Черные сдались.**

№ 53 **А48**
КАМСКИЙ **ЕРМОЛИНСКИЙ**

1. d4 Кf6 2. Кf3 g6 3. Сg5 Сg7 4. Кbd2 0—0 5. е3 d6 6. Сd3 Кbd7 7. Фе2 h6 8. С:f6 К:f6 9. h3 е5 10. de de 11. 0—0—0 Фе7 12. е4 а5 13. g4 а4 14. Кс4 b5 15. Ке3 Сb7 16. Лhе1 а3 17. b3 Фс5 18. с4 К:е4 19. С:е4 С:е4 20. Кd2 Сb7 21. Кс2 b4 22. Фе3 Фе7 23. f4 Лfе8 24. fe С:е5 25. Ф:h6 Фf6 26. g5 Сb2 27. Крb1 Л:е1 28. Л:е1 Фf2 29. Лf1 Ф:d2 30. Фh4 Лd8 31. Фg4 Се4. **Белые сдались.**

№ 54 **А57**
НАСЫБУЛЛИН **АННАГЕЛЬДЫЕВ**

1. d4 Кf6 2. Кf3 с5 3. d5 b5 4. с4 b4 5. Кbd2 d6 6. е4 Сg4 7. Се2 Кbd7 8. 0—0 g6 9. Ке1 С:е2 10. Ф:е2 Сg7 11. f4 Фс7 12. Кd3 h5 13. Кf3 Кg4 14. h3 Кh6 15. Сd2 Кb6 16. Лас1 0—0—0 17. а3 а5 18. ab ab 19. С:b4 cb 20. с5 Крd7 21. cd Ф:d6 22. Кс5 Кре8 23. Кb7 Фd7 24. К:d8 Ф:d8 25. Лс6 f6 26. Фа6. **Черные сдались.**

№ 55 **А90**
МИХАЛЬЧИШИН **ДРЕЕВ**

1. d4 d5 2. с4 е6 3. g3 с6 4. Сg2 f5 5. Кf3 Кf6 6. 0—0 Сd6 7. Сf4 С:f4 8. gf 0—0 9. Ке5 Кbd7 10. е3 Ке4 11. Кd2 К:е5 12. de Сd7 13. Фе2 К:d2 14. Ф:d2 Се8 15. cd cd 16. Лfс1 Сс6 17. Лс5 Крh8 18. b4 а6 19. а4 Лg8 20. Крh1 Фh4 21. Ла2 g5 22. fg Л:g5 23. f4.

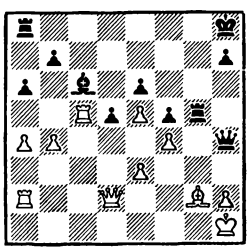

23... Л:g2 24. Ф:g2 Фе1 25. Фg1 Ф:b4. **Белые сдались.**

№ 56 **В03**
КАМСКИЙ **ЧЕХОВ**

1. е4 Кf6 2. е5 Кd5 3. d4 d6 4. с4 Кb6 5. ed cd 6. Кс3 g6 7. Се3 Сg7 8. Сd3 0—0 9. Кge2 Кс6 10. 0—0 е5 11. d5 Кb4 12. b3 К:d3 13. Ф:d3 f5 14. f4 Кd7 15. Лаd1 b6 16. Фd2 Сb7 17. fe de 18. Сg5 Сf6 19. Сh6 Сg7 20. Крh1 С:h6 21. Ф:h6 Кf6 22. h3 Фd7 23. Кg3 Лае8 24. Фg5 Фg7 25. Фd2 Сс8 26. Лf2 Сd7 27. Ле1 h5 28. Кge2 g5 29. Кg3 Фg6 30. b4 h4 31. Кf1 е4 32. с5 bc 33. bc Лd8 34. Фе2 Лfе8 35. Фс4 Крh7 36. Лd2 Сс8 37. d6 f4 38. с6 е3 39. Лd4 Се6 40. Фс5 f3 41. К:е3 fg 42. Крg1 С:h3 43. d7 К:d7 44. cd Л:d7 45. Л:d7 С:d7 46. Ф:а7 Фf7 47. Лd1 Се6 48. Фd4 Фg7 49. Фd3 Фg6 50. Ке4 Крh6 51. Фd4 h3 52. Кf2 Крh5 53. Кеg4 Лс8 54. Фе3 С:g4 55. К:g4 Крh4 56. Кf2 Фf5 57. К:h3 Лd8 58. Лс1 Лd3 59. Фf2 Ф:f2 60. К:f2 Лd2 61. Кр:g2 g4 62. а4. **Черные сдались.**

№ 57 **В52**
ДРЕЕВ **КЕНЬГИС**

1. е4 с5 2. Кf3 d6 3. Сb5 Сd7 4. С:d7 К:d7 5. 0—0 Кgf6 6. Фе2 е6 7. с3 Се7 8. d4 cd 9. cd d5 10. е5 Ке4 11. Кbd2 К:d2 12. С:d2 0—0 13. Фd3 h6 14. Лае1 Фb6 15. Сс3 Лfс8 16. Ле3 а5 17. Ке1 Фа6 18. Фd1 Лс4 19. Лg3 Сf8 20. b3 Лс7 21. Сd2 g6 22. h4 Сg7 23. h5 Кf8 24. Фg4 Фb5 25. Лh3 а4 26. hg fg 27. С:h6 ab 28. С:g7 Л:g7 29. ab Ла1 30. Фf3 Лс7 31. Фf6 Лg7 32. Лf3 Ла8 33. Кс2 Фb6 34. Фf4 Лс8 35. Ке3 g5 36. Фg4 Ф:b3 37. Фh5 Фb4 38. Кg4 Кh7 39. Кf6 Крh8 40. Ке8 g4 41. Лf6 Лg5 42. Фf7 Ф:d4 43. Лh6 Фd3 44. Фf8. **Черные сдались.**

№ 58 **В81**
ЗАЙЧИК **ПАНЧЕНКО**

1. е4 с5 2. Кf3 е6 3. d4 cd 4. К:d4 Кf6 5. Кс3 d6 6. g4 е5 7. Сb5 Сd7 8. С:d7 Ф:d7 9. Кf5 h5 10. Сg5 Кh7 11. Сd2 hg 12. Ф:g4 g6 13. Ке3 Кс6 14. Ф:d7 Кр:d7 15. Кеd5 Сg7 16. 0—0—0 Кf6 17. Се3 Кg4 18. Кb5 Сh6 19. К:d6 Кр:d6 20. Кf6 Кре6 21. К:g4 Сf8 22. f4 Лh3 23. f5 gf 24. ef Кр:f5 25. Лdf1 Кре6 26. Лf6 Крd7 27. Л:f7 Се7 28. Лd1 Кре6 29. Лg7 Ле8 30. Сf2 Лh5 31. Се3 а6 32. Ле1 Сh4 33. Ле2 Ле7 34. Лg8 Крf7 35. Лс8 Кре6 36. Лf8 Лf7 37. Л:f7 Кр:f7 38. Лg2 Кре6 39. Кf2 Крf5 40. Крd1 Сf6 41. Кре2 е4 42. с3 Лh4 43. Кh1 Се5 44. Кg3 Кре6 45. Кh1 Ка5 46. Лg6 Крf5 47. Лh6 Л:h6 48. С:h6 Кс4 49. b3 Кd6 50. с4 b5 51. с5 Кс8 52. Сf8 Кре6 53. b4 Ка7 54. Кре3 Крd5 55. Сd6 Сf6 56. Кf2 Сg5 57. Кре2 Кс6 58. Кh3. **Черные сдались.**

№ 59 **В82**
ПАНЧЕНКО **АНАСТАСЯН**

1. е4 с5 2. Кf3 d6 3. d4 cd 4. К:d4 Кf6 5. Кс3 а6 6. Се3 е6 7. f4 Кbd7 8. Фf3 Фс7 9. Сd3 b5 10. а3 Сb7 11. g4 Кс5 12. g5 Кfd7 13. Лf1 g6 14. 0—0—0 К:d3 15. cd Сg7 16. Крb1 0—0 17. Лс1 Кс5 18. Фе2 Фе7 19. h4 е5 20. fe de.

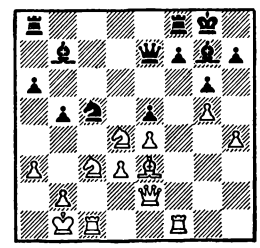

21. Кf5 gf 22. Кd5 Фd8 23. С:с5 Ле8 24. Кf6 С:f6 25. gf Крh8 26. Л:f5 Лс8 27. Лсf1 Лg8 28. Л:е5 Лс6 29. Се7 Фс8 30. Лg5 Л:g5 31. hg Фh3 32. Фf3 Фh2 33. Лh1 Фb8 34. Л:h7. **Черные сдались.**

№ 60 **В85**
ПАНЧЕНКО **НОВИКОВ**

1. е4 с5 2. Кf3 d6 3. d4 cd 4. К:d4 Кf6 5. Кс3 а6 6. а4 е6 7. Се2 Се7 8. 0—0 0—0 9. f4 Фс7 10. Крh1 Лd8 11. Се3 Кс6 12. Сd3 Кb4 13. а5 Сd7 14. Кf3 Лdс8 15. Сb6 Фb8 16. е5 Кfd5 17. С:h7 Кр:h7 18. Кg5 Крg8 19. Фh5 С:g5 20. fg Се8 21. Ке4 de 22. Кf6 К:f6 23. gf Кd5 24. fg Кр:g7 25. Фg4 Крf8 26. Ф:е6 К:b6 27. Фh6 Кре7 28. Фh4 Крf8 29. Фb4 Крg8 30. Ла3 е4 31. ab Сb5 32. Лf5 Лс6 33. Лg3 Лg6 34. Л:g6 fg 35. Фb3 Крh8 36. Лf7 Фс8 37. Фg3 Фf5 38. Фс3. **Черные сдались.**

№ 61 **В93**
УЛЫБИН **ПИГУСОВ**

1. е4 с5 2. Кf3 d6 3. d4 cd 4. К:d4 Кf6 5. Кс3 а6 6. f4 е5 7. Кf3 Кbd7 8. а4 Се7 9. Сd3 0—0 10. 0—0 Кс5 11. Фе2 ef 12. С:f4 Сd7 13. Крh1 Лс8 14. а5 Ле8 15. Се3 Сf8 16. Сd4 Сg4 17. Фе3 Сh5 18. С:f6 Ф:f6

19. Kd5 Фd8 20. Kd4 Cg6 21. Kf5 Ле5 22. b4 К:е4 23. С:е4 Лс4 24. Лае1 Лс:е4 25. Ф:е4 Л:е4 26. Л:е4 f6 27. Kfe7 С:е7 28. К:е7 Kpf7 29. К:g6 hg 30. c4 g5 31. h3 Фd7 32. Лfe1 Kpg6 33. Ле7 Фс6 34. Лd1 Фа4 35. Лb1 Фс2 36. Лg1 Ф:с4 37. Л:b7 d5 38. Лb6 d4 39. Лb8 d3 40. Лd8 Ф:b4 41. Л:d3 Ф:а5 42. Лddl. **Ничья.**

№ 62 **B93**
КЕНЬГИС **ЛОГИНОВ**

1. e4 c5 2. Kf3 d6 3. d4 cd 4. К:d4 Kf6 5. Kc3 a6 6. f4 e5 7. Kf3 Kbd7 8. a4 Ce7 9. Cd3 0—0 10. 0—0 Kc5 11. Kph1 d5 12. К:е5 Kc:e4 13. С:е4 de 14. Фе2 Cf5 15. g4 Cc8 16. Лd1 Фе8 17. g5 Kd7 18. Kc4.

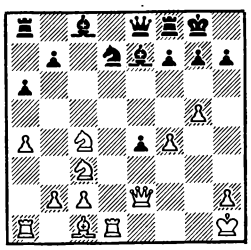

18... e3 19. С:е3 b5 20. ab Cb7 21. Kpg1 ab 22. Ka5 b4 23. Kd5 С:d5 24. Л:d5 Cc5 25. Kpf2 Фе4 26. С:с5 Ф:d5 27. С:f8 К:f8 28. Kb3 Л:а1 29. К:а1 Фd4 30. Фе3 Ф:b2 31. Kb3 Ф:с2 32. Kpg3 Ke6 33. Фf3 h6 34. gh Фg6 35. Kpf2 Ф:h6 36. Фа8 Kf8 37. Kpg3 Фg6 38. Kph4 Фg1 39. h3 Фе1 40. Kpg4 Фе6. **Белые сдались.**

№ 63 **C44**
ДРЕЕВ **КАМСКИЙ**

1. e4 e5 2. Kf3 Kc6 3. c3 d6 4. d4 Фе7 5. Cd3 g6 6. 0—0 Cg7 7. Kbd2 Kf6 8. Kc4 0—0 9. de de 10. Cg5 h6 11. Ch4 Лd8 12. Фс2 g5 13. Cg3 Kh5 14. Ke3 Kf4 15. Лfd1 Ce6 16. Cc4 a6 17. a4 Лаb8 18. b4 Фе8 19. h4 g4 20. Kh2 h5 21. Kd5 С:d5 22. ed Ke7 23. Фе4 Kc8 24. Ca2 Kd6 25. Фс2 b5 26. Kf1 Kg6 27. Ke3 Фd7 28. Cb1 Лаа8 29. Фа2 Фе8 30. С:g6 fg 31. c4 Фf7 32. ab Ke4 33. ba Kc3 34. Фа3 К:d1 35. Л:d1 Фf6 36. b5 g5 37. hg Ф:g5 38. d6 h4 39. С:h4 Ф:h4 40. dc Лf8 41. g3 Фf6 42. Лd2 Kph8 43. Фd6 Фf3 44. Фd5 Фf6 45. f3 e4 46. Лh2 Ch6 47. f4 Фа1 48. Фd1 Фс3 49. Фd2 Ф:d2 50. Л:d2 Cg7 51. b6 Cc3 52. Лd7 Cb4 53. b7 Лае8 54. a7 Cc5 55. b8Ф С:е3 56. Kpf1. **Черные сдались.**

№ 64 **D03**
КАМСКИЙ **НОВИКОВ**

1. d4 Kf6 2. Kf3 d5 3. Cg5 c5 4. e3 Ke4 5. Cf4 Фb6 6. Фс1 Kc6 7. c3 Cf5 8. Kbd2 Лс8 9. Kb3 e6 10. Kh4 g5 11. dc С:с5 12. К:f5 gf 13. Kfd4 fe 14. Ф:е3 e5 15. К:с5 ed 16. Фh3 0—0 17. К:е4 de 18. Фf5 Ke7 19. Фb5 Фf6 20. c4 d3 21. h4 Kf5 22. Лd1 a6 23. Фа5 Л:с4 24. Лh3 Ф:b2 25. g4 b6 26. Фd2 Лс2 27. Фg5 Kg7 28. Лd2 Фа1 29. Лd1 Фс3. **Белые сдались.**

№ 65 **D17**
СИДЕИФ-ЗАДЕ **ДОХОЯН**

1. d4 d5 2. c4 c6 3. Kf3 Kf6 4. Kc3 dc 5. a4 Cf5 6. Ke5 e6 7. f3 Cb4 8. К:с4 0—0 9. Cg5 h6 10. Ch4 c5 11. dc Ф:d1 12. Л:d1 Cc2 13. Лd2 Cb3 14. e4 Kbd7 15. С:f6 К:f6 16. Kd6 Лаb8 17. Cc4 С:с4 18. К:с4 Лfc8 19. Лd3 Л:с5 20. Ke3 Лbc8 21. Kpd2 Kpf8 22. Kc2 С:с3 23. Л:с3 Л:с3 24. bc Kd7 25. Лb1 Лс7 26. Kd4 a6 27. Лb4 Kpe7 28. Kb3 b6 29. Kpd3 Ke5 30. Kpc2 Kd7 31. Kpd3 g5 32. Kpc2 Лс8 33. Kc1 h5 34. Kd3 f6 35. Kpd2 a5 36. Лb5 Лс4 37. Kb2 Лс5 38. Лb3 Kpd6 39. Kd3 Лс4 40. Kb2 Лс6 41. Kd3 h4 42. Kpe3 Kc5 43. e5 fe 44. К:с5 Kp:c5 45. Лb5 Kpc4 46. Л:е5 Kpb3 47. Л:g5 Л:с3 48. Kpd2 Лс4 49. g4 hg 50. hg Kp:a4 51. g4 b5 52. Ле5 b4 53. Л:е6 b3 54. g5 b2 55. Лb6 Kpa3 56. g6 Лb4. **Белые сдались.**

№ 66 **D36**
АННАГЕЛЬДЫЕВ **НЕНАШЕВ**

1. d4 Kf6 2. c4 e6 3. Kf3 d5 4. Kc3 Kbd7 5. cd ed 6. Cg5 c6 7. e3 Ce7 8. Cd3 0—0 9. Фс2 Ле8 10. h3 Kf8 11. 0—0—0 a5 12. Kpb1 a4 13. С:f6 С:f6 14. К:а4 Фа5 15. b3 Фb4 16. Kpa1 Ce6 17. g4 g6 18. Фd2 Фа3 19. Фb2 Фd6 20. Ke5 b5 21. Kc5 С:е5 22. К:е6 Л:е6 23. de Л:е5 24. h4 h6 25. Cb1 Ле7 26. e4 Лd8 27. h5 g5 28. ed cd 29. Лd2 Ле5 30. Лhd1 Ke6 31. Лс1 d4 32. Лсd1 Фb6 33. Фс2 Kpf8 34. Фh7 Kpe7 35. Cg6 Лf8 36. Cf5 Kc5 37. Фg7 Фd6 38. b4 Ke6 39. С:е6 Ф:е6 40. Л:d4 Ле8 41. Лd7 Ф:d7 42. Ф:е5 Фе6 43. Фс5 Kpf6 44. Лd6. **Черные сдались.**

№ 67 **D37**
НОВИКОВ **ПИГУСОВ**

1. d4 Kf6 2. c4 e6 3. Kc3 d5 4. Kf3 Ce7 5. Cf4 0—0 6. e3 b6 7. cd К:d5 8. К:d5 Ф:d5 9. С:с7 Ka6 10. Cf4 Cb4 11. Kd2 Kc5 12. f3 e5 13. С:е5 Ле8 14. Kpf2 Л:е5.

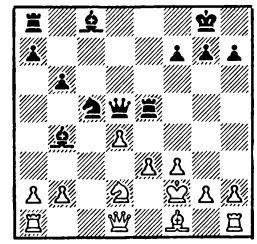

15. Kc4 Ле8 16. a3 Ca6 17. ab С:с4 18. dc Фе6 19. Фd4 С:f1 20. Лh:f1 Лаd8 21. Фс3 Ле7 22. Лаd1 Лde8 23. Лfe1 Лс7 24. Лd6 Фf5 25. Лed1 h6 26. Л1d5 Фс8 27. c6 a6 28. b5 ab 29. Л:b5 Лсе7 30. e4 Фс7 31. Фd4 Ле6 32. Л:е6 Л:е6 33. Ф:b6 Л:с6 34. Ф:с7 Л:с7 35. Лb8 Kph7 36. b4 Лс2 37. Kpg3 g5 38. b5 Лb2 39. b6 Kpg7 40. b7. **Черные сдались.**

№ 68 **D78**
ЗАЙЧИК **КАМСКИЙ**

1. Kf3 Kf6 2. g3 g6 3. Cg2 Cg7 4. c4 c6 5. 0—0 0—0 6. d4 d5 7. Фb3 dc 8. Ф:с4 Ce6 9. Фb4 Фb6 10. Ф:е7 Ka6 11. Фа3 Лfe8 12. Kc3 Cc4 13. Ke5 Ф:d4 14. К:с4 Ф:с4 15. Cf4 Лаd8 16. Фb3 Фb4 17. Cf3 Kd7 18. Cg5 Лс8 19. Ф:b4 К:b4 20. Лас1 Ke5 21. Cg2 h6 22. Cf4 Лсd8 23. a3 Ka6 24. Ke4 f5 25. Kc5 К:с5 26. Л:с5 Kg4 27. Лс2 Лd7 28. h3 Kf6 29. Ce3 a6 30. Cf3 Ле5 31. Лb1 Ke4 32. g4 Kg5 33. Cg2 Ke6 34. Kpf1 f4 35. Ca7 Cf6 36. Cb8 Лb5 37. Ce4 Kpg7 38. Cd3 Лbd5 39. Лсс1 Ce5 40. С:е5 Л:е5 41. Лс3 h5 42. gh Л:h5 43. Kpg2 Kpf6 44. Лg1 Лdh7 45. Kpf1 Л7h6 46. Cb1 Лb5 47. b3 Лd5 48. Kpe1 Лdh5 49. Kpf1 g5 50. Kpg2 Лh8 51. Cc2 Kd4 52. Лd1 К:с2 53. Л:с2 Л:h3 54. Лd6 Kpe5 55. Лd7 Лh2 56. Kpf3 g4. **Белые сдались.**

№ 69 **E01**
ГЛЕЙЗЕРОВ **ЗАЙЧИК**

1. d4 Kf6 2. c4 e6 3. g3 d5 4. Cg2 Cb4 5. Kd2 Kc6 6. Kf3 dc 7. 0—0 С:d2 8. Ф:d2 0—0 9. Фс3 b5 10. Ke5 К:d4 11. Фd2 Фd6 12. К:с4 bc 13. С:а8 c6 14. С:с6 К:е2 15. Ф:е2 Ф:с6 16. Ce3 Ca6 17. Фс2 Kd5 18. С:а7 Kb4 19. Фd2 Kd3 20. Cd4 e5 21. Ce3 f5 22. f3 Cb7 23. b3 f4 24. bc e4 25. С:f4 Фg6 26. Лаb1 Ca8 27. Ce3 ef 28. Cf2 Фf5 29. Kph1 Фh3 30. Лg1 Ke5 31. g4 Фg2. **Белые сдались.**

№ 70 **E11**

ПЕТРОСЯН **УЛЫБИН**

1. d4 Kf6 2. c4 e6 3. Kf3 Cb4 4. Kbd2 0—0 5. a3 Ce7 6. e4 d5 7. cd ed 8. e5 Ke4 9. Cd3 f5 10. 0—0 c5 11. dc a5 12. Kb3 Kc6 13. Cb5 f4 14. Kbd4 K: d4 15. K: d4 C: c5 16. Kb3 Cb6 17. Ce2. Kg3 18. Ле1 Фh4 19. Cf3 Ke4 20. Ф:d5 Kph8 21. Ф:e4 C: f2 22. Kpf1 Cf5 23. Фe2 Cb6 24. Лd1 Лad8 25. Л:d8 Л:d8 26. g3 fg 27. hg Ф:g3 28. Ce3 Cd3. **Белые сдались.**

№ 71 **E11**

ЕРМОЛИНСКИЙ **НАСЫБУЛЛИН**

1. d4 Kf6 2. Kf3 e6 3. c4 Cb4 4. Kbd2 d5 5. a3 Ce7 6. e3 0—0 7. Cd3 b6 8. 0—0 c5 9. dc bc 10. cd ed 11. e4 Kc6 12. Фc2 g6 13. ed Ф:d5 14. Лe1 Cb7 15. Cc4 Фd7 16. Kb3 Cd6 17. Ch6 Лfe8 18. Фc3 Kd4 19. Kb:d4 cd 20. Ф:d4 C:h2 21. Kp:h2 Kg4 22. Kpg1 Ф:d4 23. K:d4 K:h6 24. f3 Kpf8 25. Kpf2 Лad8 26. Л:e8 Kp:e8 27. Kpe3 Kpf8 28. Лh1 Kpg7 29. b4 Cc8 30. b5 Kf5 31. K:f5 C:f5 32. a4 h5 33. a5 Kpf6 34. Лa1 Ce6 35. C:e6 Kp:e6 36. Лb1 Лe8 37. Kpf4 Kpf6 38. b6 g5 39. Kpg3 ab 40. Л:b6 Kpg7 41. Лb5 Kpg6 42. a6 Лa8 43. Лa5 Лa7 44. f4 f6 45. fg fg 46. Kpf3 Лf7 47. Kpe4 Лf4 48. Kpe3 Лf8 49. a7 Лa8 50. Kpf3 Kpf6 51. Kpe4 Лe8 52. Kpd4 Лa8 53. Kpc5 Kpf5 54. Kpb6 Kpf4 55. Kpb7 Л:a7 56. Kp:a7 h4 57. Лa3 g4 58. Kpb7 g3 59. Лa2 Kpg4 60. Лa4. **Черные сдались.**

№ 72 **E11**

СИДЕИФ-ЗАДЕ **МАКАРЫЧЕВ**

1. d4 Kf6 2. c4 e6 3. Kf3 Cb4 4. Cd2 a5 5. g3 0—0 6. Cg2 b6 7. 0—0 Ca6 8. Фc2 c5 9. Cg5 cd 10. K:d4 Лa7 11. Kc3 C:c3 12. Ф:c3 h6 13. Cf4 d6 14. Kb5 C:b5 15. cb Фe7 16. Лfd1 d5 17. e4 Лd7 18. ed K:d5 19. C:d5 ed 20. Фd4 Фd8 21. Лe1 Лb7 22. Лad1 Лe8 23. Лe5 Л:e5 24. Ф:e5 Фc8 25. Лe1 Kd7 26. Ф:d5 Kc5 27. Фc6 Фd7 28. Лe8 Kph7 29. Cd6 Kd3 30. Лe3 Kb4 31. C:b4 ab 32. Фe4 f5 33. Ф:b4 Лc7 34. Лe1 Лc2 35. a4 Фd5 36. h4 Фd3 37. h5 Лc4 38. Фf8 Фf3 39. Фf7 Лg4 40. Лe8 Л:g3 41. fg Ф:g3 42. Kpf1 Фd3 43. Лe2 Фd1 44. Kpf2 Фd4 45. Kpe1 Фb4 46. Kpd1 Ф:a4 47. Kpc1 Фf4 48. Лd2. **Черные сдались.**

№ 73 **E16**

НОВИКОВ **УЛЫБИН**

1. d4 Kf6 2. c4 e6 3. Kf3 Cb4 4. Cd2 C:d2 5. Ф:d2 0—0 6. g3 b6 7. Cg2 Cb7 8. Kc3 Ke4 9. Фc2 K:c3 10. Kg5 Ф:g5 11. C:b7 K:e2 12. Ф:e2 Kc6 13. C:a8 Л:a8 14. Фd3 Фa5 15. Kpf1 d5 16. Kpg2 Лd8 17. Лhd1 Kb4 18. Фa3 Ф:a3 19. ba Ka6 20. Лac1 Kpf8 21. Kpf3 Kpe7 22. Kpe3 Лd6 23. Лd2 dc 24. Л:c4 b5 25. Лc1 c6 26. a4 Kb4 27. ab Kd5 28. Kpf3 cb 29. Лc5 Лb6 30. Лb2 a6 31. Лc8 b4 32. Лb3 Лb5 33. a3 a5 34. Лa8.

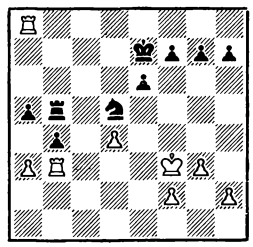

34... Kc3 35. Лa7 Kpf6 36. Kpg2 Kpg6 37. Kpf1 h5 38. h4 Kpf6 39. Kpe1 Kpg6 40. Kpf1 Kpf6 41. f3 g6 42. Kpf2 Kpg7 43. Лa8 Kpf6 44. Лc8 Kd5 45. a4 Лb7 46. Лa8 Лc7 47. Л:a5 Лc2 48. Kpf1 Лa2 49. Лa7 Kpg7 50. a5 Kpf6 51. a6 Kpg7 52. Kpe1 Kpf6 53. Лa8 Kc7 54. Лc8 K:a6 55. Лa8 Kc5 56. Л:a2 K:b3 57. d5 ed 58. Kpf2 d4 59. Лc2 Kpe5 60. Лc4 d3 61. Л:b4 d2 62. Kpe2 Kd4 63. Kp:d2 K:f3 64. Kpe3 Kh2 65. Лb7 Kg4 66. Kpf3 Kpf6 67. Kpf4 Kpg7. **Ничья.**

№ 74 **E21**

СИДЕИФ-ЗАДЕ **НОВИКОВ**

1. d4 Kf6 2. c4 e6 3. Kc3 Cb4 4. Kf3 0—0 5. Cg5 c5 6. e3 cd 7. ed h6 8. Ch4 Фa5 9. Фc2 Ke4 10. Лc1 d5 11. Cd3 Ф:a2 12. C:e4 de 13. Ke5 f6 14. 0—0 C:c3 15. Ф:c3 Фa4 16. Kg6 Лf7 17. Cg3 Kph7 18. C:b8 Л:b8 19. h4 Фe8 20. Фg3 Cd7 21. Лcd1 Лd8 22. Kf4 Ca4 23. b3 Cc6 24. Фg6 Kpg8 25. d5 ed 26. cd Cb5 27. Лfe1 Лe7 28. Лe3 Ф:g6 29. K:g6 Лee8 30. Лd4 f5 31. Лc3 Kpf7 32. h5 Kpf6 33. Лc7 Лd7 34. Лc3 Лed8 35. Kf4 Kpe5 36. Лb4 a6 37. Ke6 Лb8 38. Kc7 Cd3 39. Лb6 Лd6 40. Лb4 b5 41. f4 Kpf6 42. Лd4 a5 43. Лc5 Kpe7 44. Ke6 a4 45. Лc7 Лd7 46. Kc5 Л:c7 47. d6 Kpe8 48. dc Лc8 49. ba ba 50. Лd7 a3 51. Л:g7 Cc4 52. Лh7 a2 53. Лh8 Kpe7 54. Л:c8 a1Ф 55. Kph2. **Белые сдались.**

№ 75 **E42**

ЗАЙЧИК **КАРПМАН**

1. d4 Kf6 2. c4 e6 3. Kc3 Cb4 4. e3 c5 5. Ke2 d5 6. a3 C:c3 7. K:c3 cd 8. ed dc 9. C:c4 Kc6 10. Ce3 0—0 11. 0—0 Фd6 12. Фd3 b6 13. Лad1 h6 14. Ke4 Фe7 15. K:f6 Ф:f6 16. Фe4 Cb7 17. Cd3 Лfd8 18. Фh7 Kpf8 19. Ce4 Ka5 20. d5 Kc4 21. Cd4 e5 22. Cc3 g5 23. f4 gf 24. Л:f4 Ф:f4 25. Лf1 Ф:f1 26. Kp:f1 Ke3 27. Kpg1 K:d5 28. Фh8 Kpe7 29. Ф:e5 Kpf8 30. Cd2 f6 31. Фe6 Kpg7 32. Фf5. **Черные сдались.**

№ 76 **E70**

НОВИКОВ **ГЛЕЙЗЕРОВ**

1. d4 Kf6 2. c4 g6 3. Kc3 Cg7 4. e4 d6 5. Kge2 0—0 6. Kg3 h5 7. Ce2 e5 8. d5 Kh7 9. Ce3 Kd7 10. 0—0 h4 11. Kh1 f5 12. ef gf 13. f4 ef 14. C:f4 Ke5 15. Kf2 Kg5 16. Kb5 Cf6 17. Kd4 Kg6 18. C:g5 C:g5 19. Kph1 Ce3 20. Фd3 Фe8 21. Лae1 Kf4 22. Фd1 Фe5 23. Kc2 h3 24. K:e3 Ф:e3 25. Cf3 Фc5 26. b3 hg 27. C:g2 Cd7 28. Фd2 Kg6 29. Фg5 Kpg7 30. Kg4. **Черные сдались.**

№ 77 **E70**

НЕНАШЕВ **ЕРМОЛИНСКИЙ**

1. d4 Kf6 2. c4 g6 3. Kc3 Cg7 4. e4 d6 5. Cd3 Kc6 6. Kge2 e5 7. d5 Kd4 8. K:d4 ed 9. Ke2 0—0 10. 0—0 Лe8 11. f3 c5 12. Cg5 Фc7 13. Фd2 Kd7 14. f4 b5 15. b3 bc 16. bc Лb8 17. Kg3 Лb4 18. e5 de 19. f5 Фb6 20. Ke4 f6 21. d6 Лb2 22. Фc1 Cb7 23. fg hg 24. C:f6 K:f6 25. Л:f6 C:f6 26. Фh6 Лf8 27. Ф:g6 Cg7 28. Фe6. **Ничья.**

№ 78 **E97**

ДОХОЯН **ЛОГИНОВ**

1. d4 Kf6 2. c4 g6 3. Kc3 Cg7 4. e4 d6 5. Ce2 0—0 6. Kf3 e5 7. 0—0 Kc6 8. d5 Ke7 9. Kd2 a5 10. Лb1 Kd7 11. a3 f5 12. b4 Kph8 13. f3 f4 14. Kb3 ab 15. ab g5 16. c5 Kf6 17. Cd2 h5 18. Лa1 Л:a1 19. Ф:a1 g4 20. cd cd 21. Фa5 b6 22. Фa7 Kg6 23. Kb5 Ke8 24. fg hg 25. g3 Cd7 26. Фb7 Kpg8 27. Лf2 Kf6 28 Kc3 Kh5 29. Ce1 Лf7 30. Лf1 f3 31. Cc4 Cb5 32. Ф:f7 Kp:f7 33. K:b5 Kf6 34. Cd3 Фd7 35. Kd2 Kpg8 36. Cf2 Ch6 37. Kb1 Kf8 38. K1c3 Cd2 39. Лa1 Фh7 40. Лa4 Фh6 41. Cf1 C:c3 42. K:c3 Фd2 43. Лa3 Фb2 44. Kb5 K:e4 45. C:b6 Kd2. **Белые сдались.**

УКРАИНА

Николаев, июнь, 1987 г.

В. Москаленко и **В. Карпман** — по $9^1/_2$ очков из 15, **А. Шнейдер, И. Вайнерман** и **В. Неверов** — по $8^1/_2$, **А. Хузман** — 8, **Л. Каплун** и **Н. Легкий** — по $7^1/_2$, **Л. Гофштейн, В. Гуревич, Ф. Левин** и **И. Фойгель** — по 7, **Д. Беркович** и **О. Калинин** — по $6^1/_2$, **В. Бутурин** — 6, **С. Куцин** — $5^1/_2$ очков.

№ 79 **А79**
КАРПМАН **КАЛИНИН**

1. d4 Kf6 2. c4 c5 3. d5 g6 4. Kc3 Cg7 5. e4 d6 6. Kf3 0—0 7. Ce2 e6 8. 0—0 ed 9. cd Ле8 10. Kd2 Ka6 11. a4 Kc7 12. f3 b6 13. Kc4 Ca6 14. Cg5 h6 15. Ce3 C:c4 16. C:c4 a6 17. Kph1 Kd7 18. Фd2 Kph7 19. Лab1 Лb8 20. b4 b5 21. Ce2 c4 22. Cd4 Kf6 23. a5 Ле7 24. Лbe1 Фh8 25. Cd1 Kce8 26. f4 Kd7 27 C:g7 K:g7 28. Cc2 Лbe8 29. e5 de 30. f5 K:f5 31. Л:f5 gf 32. C:f5 Kpg7 33. d6 Ле6 34. Ke4 Фf8 35. Лd1 Лc8 36. Фe2 Kph8 37. Лf1 Фe8 38. Фh5 c3 39. C:e6 Ф:e6 40. Kg5 Фg6 41. K:f7 Kpg7 42. Фh3 c2 43. Ф:d7 c1Ф 44. K:e5 Kpg8 45. Ф:c8 Ф:c8 46. K:g6 Фc4 47. Ke7 Kph7 48. Kpg1 Ф:b4 49. h3 Фc5 50. Kph1 Ф:d6. **Ничья.**

№ 80 **А80**
ХУЗМАН **БЕРКОВИЧ**

1. d4 f5 2. Kc3 d5 3. Cf4 Kf6 4. e3 c6 5. Kf3 Ce6 6. Cd3 Ke4 7. g4 Фa5 8. Kg5 K:g5 9. gf C:f5 10. C:f5 Kf7 11. Фg4 g5 12. C:g5 Лg8 13. Ce6 Ka6 14. Лg1 Лg6 15. f4 K:g5 16. fg Kc7 17. Cf5 Лg7 18. Cd7 Kpd8 19. Лf1 e6 20. Л:f8 Kp:d7 21. Лf6 b5 22. Kpd2 Ле8 23. h4 Лee7 24. e4 Ke8 25. e5 Лgf7 26. Фf4 K:f6 27. ef Ле8 28. Фe5 b4 29. Ke2 b3 30. c3 Ф:a2 31. Kc1 Ф:b2 32. Kpd3 Фc2 33. Kpe3 Ф:c3 34. Kd3 Ф:a1 35. Kc5 Kpc8 36. Фd6 Лc7 37. f7 Фe1. **Белые сдались.**

№ 81 **А80**
ФОЙГЕЛЬ **БЕРКОВИЧ**

1. d4 f5 2. Kc3 d5 3. Cf4 Kf6 4. e3 c6 5. Cd3 e6 6. h3 Cd6 7. Фf3 0—0 8. g4 Ke4 9. Kge2 Фe7 10. gf ef 11. 0—0—0 Kd7 12. Лdg1 Kdf6 13. Лg2 Kph8 14. Лhg1 Лg8 15. C:d6 Ф:d6 16. Фf4 Фe7 17. C:e4 fe 18. Фh4 Cf5 19. Kf4 Фf7 20. Лg5 g6 21. Kce2 Лg7 22. Kg3 Лag8 23. K:f5 gf 24. Kpd2 Л:g5 25. Л:g5 Л:g5 26. Ф:g5 Kg8 27. b3 h6 28. Фd8 Kph7 29. Фc8 Kpg7 30. a4 Kpf6 31. Фb8 a6 32. Фe5 Kpg5 33. Kg2 Фe7 34. Фg3. **Черные сдались.**

№ 82 **А84**
БЕРКОВИЧ **МОСКАЛЕНКО**

1. d4 e6 2. c4 Cb4 3. Kc3 f5 4. Фb3 a5 5. a3 a4 6. Фc2 C:c3 7. Ф:c3 Kf6 8. Kf3 Ke4 9. Фc2 c5 10. e3 Фa5 11. Cd2 K:d2 12. K:d2 cd 13. ed Kc6 14. Фc3 d6 15. f4 e5 16. d5 Kd4 17. Cd3 0—0 18. c5 e4 19. Ф:d4 ed 20. cd Ле8 21. Kpd1 Cd7 22. Лc1 Ле2 23. Лc3 Лae8 24. Л:d3 Фb5 25. Лg3 g6 26. h4 Л8e4 27. K:e4 fe 28. Kpc1 Cf5 29. d7 Ф:d7 30. Лc3 e3 31. Фc5. **Черные сдались.**

№ 83 **А87**
НЕВЕРОВ **ЛЕГКИЙ**

1. d4 f5 2. Kf3 Kf6 3. g3 g6 4. Cg2 Cg7 5. 0—0 0—0 6. c4 d6 7. Kc3 Фe8 8. Лe1 Фf7 9. Фd3 Kc6 10. Kg5 Kb4 11. K:f7 K:d3 12. Kh6.

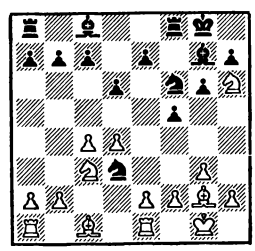

12... C:h6 13. ed C:c1 14. Лa:c1 e6 15. c5 d5 16. c6 b6 17. b4 Kpf7 18. a4 g5 19. Лe2 Лd8 20. Лa2 a6 21. Kb1 Kpe7 22. Kd2 g4 23. f3 h5 24. Kb1 Kpd6 25. Лe2 Kg8 26. h3 Ke7 27. Лec2 Лg8 28. Kpf2 f4 29. fg fg 30. Kpg1 hg 31. Kd2 e5 32. de Kp:e5 33. hg Л:g4 34. Лf1 Cf5 35. Kf3 Kpd6 36. Ch3 C:d3 37. C:g4 C:c2 38. Kd4 Ce4 39. b5 g2 40. Лf7 ab 41. K:b5 Kpc5 42. Kc3 K:c6 43. Л:c7 Лg8 44. Cd7 Лg6 45. Ce8 Лe6 46. Cd7 Лf6 47. K:e4 de 48. Kp:g2 e3 49. C:c6 Л:c6 50. Лf7 Kpb4 51. Лf4 Kpc3. **Ничья.**

№ 84 **А88**
ШНЕЙДЕР **БЕРКОВИЧ**

1. d4 f5 2. g3 Kf6 3. Cg2 g6 4. c4 Cg7 5. Kc3 d6 6. Kf3 0—0 7. 0—0 c6 8. d5 e5 9. de C:e6 10. Фd3 Ka6 11. Cf4 Ke4 12. K:e4 fe 13. Ф:e4 Kc5 14. Фe3 C:c4 15. Лad1 Ле8 16. Фc1 C:e2 17. Л:d6 Фa5 18. Cd2 Фb5 19. Kd4 Kd3 20. K:b5 K:c1 21. Kc7 C:f1 22. C:f1 Лed8 23. Л:d8 Л:d8 24. C:c1 Лd1 25. Ce3 Kpf7 26. C:a7 C:b2 27. Ka8 b5 28. Ce3 Cd4 29. Kc7 C:e3 30. fe Kpe7 31. Ka6 Kpd6 32. e4 Лd4 33. e5 Kp:e5 34. Kc5 Лd2 35. a4 Kpd5 36. Kb3 Лb2 37. ab cb 38. Cg2 Kpc4 39. Ka5 Kpd4 40. h4 b4 41. Cf3 Лa2 42. Kc6 Kpc3 43. K:b4 Kp:b4 44. Cd5 Лd2 45. Cc6 Kpc5 46. Cf3 Kpd4 47. Cc6 Лc2 48. Cb7 Kpe3 49. Cd5 h6 50. Cb7 Лc5 51. Kpg2 h5 52. Ca8 g5 53. Kph3. **Ничья.**

№ 85 **А90**
ШНЕЙДЕР **ЛЕГКИЙ**

1. d4 f5 2. Kf3 Kf6 3. g3 e6 4. Cg2 d5 5. 0—0 Cd6 6. c4 c6 7. Ke5 0—0 8. Cf4 Kg4 9. Фc1 K:e5 10. C:e5 C:e5 11. de g5 12. f4 gf 13. gf Cd7 14. Kd2 Ka6 15. a3 Kph8 16. b4 Лg8 17. Kf3 Фf8 18. Фe3 dc 19. Лad1 Лg7 20. Kg5 Kc7 21. Лf3 Kd5 22. Фd4 b5 23. Лh3 a5 24. Фf2 ab 25. ab Лa2 26. C:d5 cd 27. Лh6 Фe7 28. Kph1 d4 29. Фf3 Лa7 30. Фh5 Ce8 31. Фh4 Cc6 32. Kpg1 d3 33. ed Лa2 34. dc Фa7 35. c5 Cd5 36. Фh5 Фe7 37. Лf6 Kpg8 38. Л:d5 ed 39. Лc6 Лa8 40. Фh6 d4 41. Kpf2 d3 42. Лd6 Фa7 43. Фe6 Kph8 44. Л:d3 Фa1 45. Лd2 Фh1 46. Фh6 Фc1 47. Фd6 Фh1. **Ничья.**

№ 86 **B82**
ГУРЕВИЧ **КАРПМАН**

1. e4 c5 2. Kf3 d6 3. d4 cd 4. K:d4 Kf6 5. Kc3 e6 6. f4 Ce7 7. Cb5 Cd7 8. e5 de 9. fe Kd5 10. K:d5 ed 11. e6 fe 12. K:e6 Cb4.

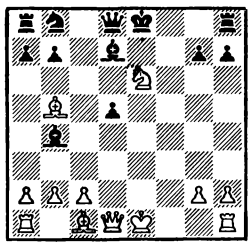

13. c3 Фh4 14. g3 Фe4 15. Kpf2 Ф:e6 16. C:d7 K:d7 17. Лe1 0—0 18. Kpg2 Фf5 19. cb Лac8 20. Cf4 Лc2 21. Kpg1 Л:b2 22. Лe2 Л:e2 23. Ф:e2 Kf6 24. Лc1 h6 25. Фe5 Фd3 26. Фc3 Фa6 27. Фd2 Лe8 28. Ce3 Фa3 29. Cd4 Ke4 30. Фb2 Фf3 31. Фg2 Фd3 32. C:a7 Фa3. **Белые сдались.**

№ 87 **D31**
МОСКАЛЕНКО **КУЦИН**

1. d4 d5 2. c4 c6 3. Kf3 e6 4. Kc3 dc 5. e3 b5 6. a4 Cb4 7. Cd2 a5 8. Лb1 Ca6 9. Ke5 Kf6 10. Фf3 C:c3 11. bc Фd5 12. Ce2 0—0 13. Фh3 Ke4 14. Cf3 f5 15. Фh4 Лa7 16. C:e4 fe 17. f3 ef 18. 0—0 Kd7 19. e4 Фd6 20. K:f3 b4 21. Фh3 e5 22. Ce3 Лaa8 23. Лbd1 Фe7 24. Kg5 h6 25. Ke6 Л:f1 26. Л:f1 Cc8 27. K:g7 Ф:g7 28. Фe6 Kph8 29. Лf7 Kf6 30. Фe7 Kg8 31. Фc7 Ф:f7 32. Ф:f7 b3 33. Cc1, и **белые выиграли.**

№ 88 **D63**
ШНЕЙДЕР **КАЛИНИН**

1. d4 d5 2. Kf3 Kf6 3. c4 e6 4. Kc3 Ce7 5. Cg5 Kbd7 6. e3 0—0 7. Лc1 c6 8. a3 dc 9. C:c4 Kd5 10. C:e7 Ф:e7 11. Ke4 b6 12. 0—0 Cb7 13. Ke5 Лfd8 14. Фe2 K5f6 15. Kg5 K:e5 16. de Ke8 17. f4 h6.

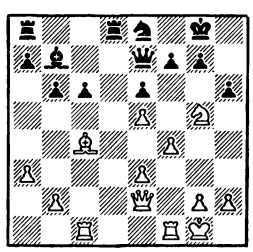

18. K:f7 Ф:f7 19. f5 Лd5 20. fe Фg6 21. e7 Kph7 22. Лf8 h5 23. Лcf1 Фg4 24. Фc2 g6 25. C:d5 cd 26. Л1f7 Kph6 27. Лh8. **Черные сдались.**

№ 89 **D76**
ФОЙГЕЛЬ **НЕВЕРОВ**

1. d4 Kf6 2. c4 g6 3. Kf3 Cg7 4. g3 0—0 5. Cg2 d5 6. cd K:d5 7. e4 Kb6 8. 0—0 Kc6 9. d5 Ka5 10. Kc3 c6 11. Cg5 h6 12. Cf4 cd 13. ed Kac4 14. Фe2 Cg4 15. b3 C:c3 16. Лac1 K:d5 17. C:h6 Kcb6 18. Л:c3 K:c3 19. Фe5 f6 20. Ф:c3 Лf7 21. Kh4 g5 22. Фc2 Ch5 23. g4 Лh7 24. gh Л:h6 25. Kf5 Лh7 26. h4 e6 27. Лd1 Фc8 28. Ke7 Л:e7 29. Фg6 Лg7 30. Ф:f6 Фf8. **Белые сдались.**

№ 90 **E12**
КУЦИН **КАПЛУН**

1. d4 Kf6 2. Kf3 e6 3. c4 b6 4. a3 Cb7 5. Kc3 d5 6. Cg5 Ce7 7. e3 0—0 8. cd ed 9. b4 c6 10. Ce2 Kbd7 11. 0—0 Лe8 12. Фb3 a5 13. C:f6 K:f6 14. Ke5 Cd6 15. f4 ab 16. ab Фe7 17. Лab1 Лa7 18. Cf3 Лfa8 19. Лfe1 Лa3 20. Фb2 Фd8 21. Лec1 Kd7 22. b5 K:e5 23. fe Cc7 24. bc C:c6 25. Kd1 Cb7 26. Фc2 Cb8 27. Л:b6 Ca6 28. C:d5 Лa7 29. Фc5 Лd3 30. Ce4 Лc7 31. Л:b8 Л:d1 32. Л:d1 Ф:b8 33. Фd6 Фc8 34. h3 g6 35. Kph2 Cb7 36. C:b7 Ф:b7 37. Фd8 Kpg7 38. Фf6 Kpg8 39. e6 fe 40. Ф:e6 Kpg7 41. Лf1 h5 42. Лf6 Фb1 43. Фe5. **Черные сдались.**

№ 91 **E20**
МОСКАЛЕНКО **ГУРЕВИЧ**

1. d4 Kf6 2. c4 e6 3. Kc3 Cb4 4. f3 c5 5. d5 Kh5 6. g3 0—0 7. f4 f5 8. Cg2 Kf6 9. Kf3 C:c3 10. bc Ke4 11. Kd2 K:d2 12. C:d2 d6 13. 0—0 Kd7 14. e4 Kf6 15. e5 Kg4 16. Фe2 Лe8 17. h3 Kh6 18. Лad1 Kf7 19. g4 de 20. fe fg 21. Cf4 Фh4 22. Лd3 Cd7 23. d6 Лab8 24. hg Лf8 25. Лh3 Фd8 26. Ce4 g6 27. Фh2 Cc6 28. C:c6 bc 29. Л:h7 Лb2 30. Фh3 Лc2 31. Ce3 Фb6 32. Лh:f7 Л:f7 33. Л:f7 Kp:f7 34. Фh7. **Черные сдались.**

№ 92 **E24**
МОСКАЛЕНКО **КАРПМАН**

1. d4 Kf6 2. c4 e6 3. Kc3 Cb4 4. f3 d5 5. a3 C:c3 6. bc c5 7. cd K:d5 8. dc f5 9. e4 fe 10. Фc2 0—0 11. fe Kf4 12. Kf3 Фc7 13. Ce3 Kd7 14. Cc4 K:c5 15. 0—0 Cd7 16. e5 Kg6 17. Cd4 Лf4 18. h4 Лg4 19. Kg5 Л:h4 20. Фf5.

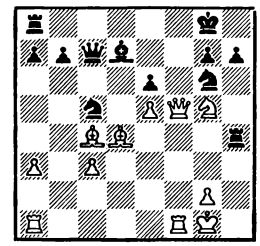

20... Kph8 21. Фf7 Лg4 22. K:e6 Л:g2 23. Kph1 K:e6 24. C:e6 Фd8 25. Ф:d7 Фg5 26. Ф:b7. **Черные сдались.**

№ 93 **E94**
ШНЕЙДЕР **БУТУРИН**

1. d4 Kf6 2. c4 g6 3. Kc3 Cg7 4. e4 d6 5. Ce2 0—0 6. Kf3 e5 7. 0—0 Kbd7 8. Фc2 h6 9. Лd1 Лe8 10. Лb1 Kg4 11. d5 h5 12. h3 Kh6 13. b4 Kf8 14. c5 Cd7 15. Cd3 Фc8 16. Kb5 f5 17. Kg5 a6 18. Ka3 f4 19. cd Фd8 20. Ke6 C:e6 21. dc Фe7 22. de Лac8 23. Cc4 Kph7 24. b5 Ф:c7 25. ba ba 26. Фb3 Лb8 27. Фa4 K:e6 28. C:e6 Л:e6 29. Лd7 Фc8 30. Л:b8 Ф:b8 31. Фb3 Лb6 32. Фd5 Лb4 33. Фc6 Лd4 34. Л:d4 ed 35. Ф:a6 Kf7 36. Фb5 Фc7 37. Фc4 Фe7 38. C:f4 Ke5 39. C:e5 Ф:e5 40. Фd3 Фa5 41. g3 Cf8 42. Kc4. **Черные сдались.**

№ 94 **E95**
ГОФШТЕЙН **ФОЙГЕЛЬ**

1. d4 Kf6 2. Kf3 g6 3. c4 Cg7 4. Kc3 0—0 5. e4 d6 6. Ce2 e5 7. 0—0 Kbd7 8. Лe1 Лe8 9. d5 Kc5 10. Cf1 a5 11. Cg5 h6 12. Cd2 c6 13. Лb1 Cd7 14. b4 ab 15. Л:b4 Фa5 16. Фb1 Фa3 17. Лb6 Лec8 18. h3 Cf8 19. Лe3 Фa7 20. Ke1 Ce8 21. Лb4 Фa5 22. g3 Фd8 23. f4 Лa3 24. f5 h5 25. Лf3 Л:c3 26. C:c3 Kc:e4 27. fg fg 28. dc C:c6 29. Лb2 Cg7 30. Cg2 Фe8 31. Лe3 K:c3 32. Л:c3 C:g2 33. K:g2 d5 34. Л:b7 d4 35. Лa3 e4 36. Лaa7 Cf8 37. Лa6 Cg7 38. Kf4 Фe5 39. Лe6 Фc5 40. K:g6 d3 41. Kpg2 Ф:c4 42. Ke7 Kph7 43. Л:f6 Лc7 44. Л:c7 Ф:c7 45. Лe6 h4 46. Kf5 Фf7 47. Л:e4 Фd5 48. Фb4. **Черные сдались.**

КАЗАХСТАН

Павлодар, май, 1987 г.

Е. Владимиров — 15 очков из 17, **В. Насыбуллин** — 12, **В. Середенко** — $11^1/_2$, **С. Темирбаев** и **Х. Хамраев** — по $10^1/_2$, **А. Шабрин** — 10, **О. Дзюбан** — $9^1/_2$, **С. Баймуратов** и **В. Ронин** — по 9, **Б. Асанов** — 8, **Д. Исаев, С. Исмаилов** и **М. Клышбеков** — по $7^1/_2$, **А. Матрос** — $6^1/_2$, **Д. Лазарев** — 6, **О. Гаврюшин** — $5^1/_2$, **В. Ященко** — $4^1/_2$, **Т. Балабаев** — 3 очка.

№ 95 **A48**
ХАМРАЕВ **СЕРЕДЕНКО**

1. d4 Kf6 2. Kf3 g6 3. Cg5 Cg7 4. Kbd2 h6 5. Ch4 c5 6. c3 b6 7. e4 0—0 8. Cd3 Kh5 9. 0—0 Kf4 10. Cc4 Kc6 11. d5 Ka5 12. d6 g5 13. K:g5 K:c4 14. K:c4 hg 15. C:g5 Kg6 16. de K:e7 17. Kd6 f6 18. Cf4 b5 19. Ле1 Лb8 20. Фg4 f5 21. ef Лf6 22. Cg5 Фf8 23. C:f6 Ф:f6 24. Ke8. **Черные сдались.**

№ 96 **B06**
ХАМРАЕВ **ТЕМИРБАЕВ**

1. d4 g6 2. e4 Cg7 3. Kf3 d6 4. Cc4 Kf6 5. e5 de 6. K:e5 0—0 7. 0—0 Kbd7 8. f4 c5 9. c3 cd 10. cd Kb6 11. Cb3 Kbd5 12. Kc3 Ce6 13. Kph1 Лc8 14. Фf3 Фd6 15. Cd2 a6 16. Ka4 b6 17. Лac1 Л:c1 18. Л:c1 Лc8 19. Kc3 b5 20. h3 Cf8.

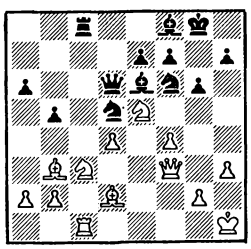

21. f5 gf 22. Cc2 K:c3 23. bc Ke4 24. C:e4 fe 25. Фg3 Kph8 26. Cf4 Ле8 27. Лf1 Фd5 28. K:f7 C:f7 29. Ce5 Ф:e5 30. Ф:e5 Cg7 31. Ф:e4. **Черные сдались.**

№ 97 **B31**
БАЙМУРАТОВ **ТЕМИРБАЕВ**

1. e4 c5 2. Kf3 Kc6 3. Cb5 g6 4. 0—0 Cg7 5. c3 a6 6. C:c6 dc 7. d4 cd 8. cd Kf6 9. Kc3 0—0 10. h3 Ke8 11. Cf4 Kd6 12. Ле1 Kb5 13. e5 Ce6 14. Фd2 Cd5 15. Kh2 K:c3 16. bc Фd7 17. Ch6 c5 18. Kg4 cd 19. C:g7 Kp:g7 20. Лad1 Фe6 21. cd Лfd8 22. a3 Лd7 23. Фh6 Kpg8 24. Ле3 Cc6 25. Лg3 Kph8 26. Фf4 Cd5 27. Ke3 Лad8 28. Лg4 f6 29. ef ef 30. K:d5 Л:d5 31. Лg3 Фb6 32. Лgd3 Kpg7 33. Фe4 Фd6 34. Ле1. **Ничья.**

№ 98 **B93**
БАЙМУРАТОВ **АСАНОВ**

1. e4 c5 2. Kf3 d6 3. d4 cd 4. K:d4 Kf6 5. Kc3 a6 6. f4 e5 7. Kf3 Фc7 8. Cd3 Ce7 9. 0—0 0—0 10. Kph1 Ce6 11. Фe1 Kbd7 12. fe de 13. Cg5 Ле8 14. Kh4 b5 15. Kf5 C:f5 16. Л:f5 b4 17. Kd1 Kc5 18. Фe2 Лac8 19. Kf2 g6 20. Лf3 Kh5 21. Фd2 Лcd8 22. Kg4 f6 23. Ce3 K:e4 24. Фe2 Kd6 25. Лf2 e4 26. Cd4 ed 27. Фe6 Kpg7 28. Л:f6 C:f6 29. C:f6 Kpf8 30. Фb3 Ф:c2. **Белые сдались.**

№ 99 **C47**
НАСЫБУЛЛИН **ВЛАДИМИРОВ**

1. e4 e5 2. Kf3 Kf6 3. Kc3 Kc6 4. d4 ed 5. K:d4 Cb4 6. K:c6 bc 7. Cd3 d5 8. ed cd 9. 0—0 0—0 10. Cg5 c6 11. Ke2 Cg4 12. c3 Ce7 13. Фc2 h6 14. Ce3 c5 15. f3 Cd7 16. Лad1 Cd6 17. Cf4 Фb6 18. Лf2 Лfe8 19. C:d6 Ф:d6 20. Kg3 Ле5 21. Cf5 C:f5 22. K:f5 Фa6 23. b3 Лae8 24. Kg3 h5 25. c4 h4 26. Kf1 d4 27. b4 h3 28. bc hg 29. Kg3 Лd8 30. Лfd2 Фc6 31. Лd3 Ф:c5 32. Л1d2 Фc6 33. Kp:g2 Kg4 34. Kf1 Лg5 35. Kg3 Ke5 36. Лc3 d3 37. Фd1 Kg6 38. Kph1 Kf4 39. Ke4 Ле5 40. Kf2 Ф:f3. **Белые сдались.**

№ 100 **C61**
РОНИН **ВЛАДИМИРОВ**

1. e4 e5 2. Kf3 Kc6 3. Cb5 Kd4 4. K:d4 ed 5. 0—0 Ke7 6. d3 g6 7. f4 c6 8. Ca4 d5 9. f5 gf 10. Фh5 Фd6 11. ef Cg7 12. Cf4 Ce5 13. C:e5 Ф:e5 14. Kd2 Фc3 15. Лf2 C:f5 16. Kf1 Cg6 17. Фh4 Фe5 18. Kg3 0—0 19. Ле2 Kf5 20. Л:e5 K:h4 21. Лf1 a5 22. Лf4 b5 23. C:b5 cb 24. Л:h4 Лfe8 25. Л:e8 Л:e8 26. Л:d4 Ле1 27. Kf1 Ле2 28. Л:d5 Л:c2 29. Л:b5 C:d3 30. Лb8 Kpg7 31. Ke3 Ле2 32. Kd5 Cc4 33. Kc3 Лc2 34. a4 f5 35. g3 Лc1 36. Kpf2 Лc2 37. Kpg1 Лc1 38. Kpf2. **Ничья.**

№ 101 **D30**
ШАБРИН **ВЛАДИМИРОВ**

1. d4 d5 2. c4 e6 3. Kf3 c5 4. g3 dc 5. Cg2 Kc6 6. Фa4 Фa5 7. Ф:a5 K:a5 8. Cd2 Kc6 9. dc C:c5 10. 0—0 e5 11. Лc1 e4 12. Л:c4 ef 13. C:f3 C:f2 14. Kp:f2 Kge7 15. Kc3 Ce6 16. Лc5 0—0 17. Cf4 Лad8 18. a3 Лd7 19. Лd1 Л:d1 20. K:d1 Лd8 21. Kc3 h6 22. h4 Лd7 23. b4 Kd4 24. Ce4 Cf5 25. e3 b6 26. C:f5 Kd:f5 27. Лc7 Л:c7 28. C:c7 Kpf8 29. h5 Kpe8 30. g4 Kpd7 31. Ch2 Kd6 32. C:d6 Kp:d6 33. Kb5 Kpd5 34. K:a7 Kpc4 35. e4 Kpb3 36. Kpe3 Kp:a3 37. b5 Kg8 38. e5 g6 39. e6 fe 40. hg Kf6 41. Kpf4 Kpb4 42. g7. **Черные сдались.**

№ 102 **D51**
ВЛАДИМИРОВ **ХАМРАЕВ**

1. d4 d5 2. c4 c6 3. Kf3 Kf6 4. Kc3 e6 5. Cg5 Kbd7 6. cd cd 7. e3 Ce7 8. Cd3 0—0 9. 0—0 Ke8 10. Cf4 Kd6 11. Фe2 Kf6 12. Ke5 Cd7 13. Лac1 Фa5 14. K:d7 K:d7 15. Kb5 Ke8 16. Лc2 Лd8 17. a3 Фb6 18. Лfc1 a6 19. Kc7 Kd6.

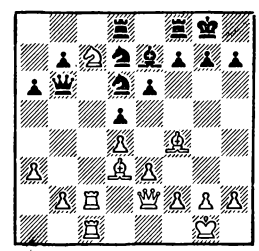

20. C:a6 ba 21. Лc6 Фb7 22. C:d6 C:d6 23. Л:d6 Kb8 24. Л:d8 Л:d8 25. b4 h6 26. g3 Лd7 27. Фc2 Лd6 28. K:e6. **Черные сдались.**

№ 103 **E04**
ШАБРИН **НАСЫБУЛЛИН**

1. d4 Kf6 2. c4 e6 3. Kf3 d5 4. g3 dc 5. Cg2 c5 6. 0—0 Kc6 7. Фa4 Cd7 8. dc Ka5 9. Фa3 Лc8 10. b4 cb 11. ab

Л:c5 12. b4 Лb5 13. Кd4 С:b4 14. Фa2 Лb6 15. Кc2 Кc6 16. К:b4 Л:b4 17. Сa3 Лb6 18. Кc3 Кb4 19. С:b4 Л:b4 20. Ф:a7 0—0 21. Лfb1 Л:b1 22. Л:b1 Фc8 23. Кe4 К:e4 24. С:e4 b5 25. Сd3 Лd8 26. Фa5 Сe8 27. С:b5 Лd5 28. Сa6 Л:a5 29. С:c8 Крf8 30. Сb7. **Ничья.**

№ 104 **E07**

ДЗЮБАН **НАСЫБУЛЛИН**

1. Кf3 Кf6 2. c4 e6 3. g3 d5 4. Сg2 Сe7 5. 0—0 0—0 6. d4 Кbd7 7. Кc3 dc 8. e4 Кb6 9. Фe2 Сd7 10. Сg5 Кfd5 11. h4 К:c3 12. bc f6 13. Сe3 Кa4 14. Ф:c4 b5 15. Фb3 c5 16. dc К:c5 17. С:c5 С:c5 18. Лad1 Крh8 19. Лd3 Фc7 20. Лfd1 Лad8 21. Л1d2 Сb6 22. Кd4 Фc4 23. Фd1 Сc8 24. Сf1 Сb7 25. Фg4 Лde8 26. Лf3 Фc8 27. К:b5 f5 28. Фg5 h6 29. Фh5 С:e4 30. Лf4 e5 31. Л:c4 fc 32. Кd6 Ф:c3 33. К:e4 Фf3 34. Фg6 Лd8 35. Сg2 Фf7 36. Л:d8 С:d8 37. Фa6 Сb6 38. Фe2 Лc8 39. Сh3 Лc1 40. Крg2 Фc4 41 Фf3 Фf1. **Белые сдались.**

№ 105 **E12**

ВЛАДИМИРОВ **ДЗЮБАН**

1. d4 Кf6 2. c4 e6 3. Кf3 b6 4. a3 Сe7 5. Кc3 d5 6. cd ed 7. Фa4 c6 8. g3 0—0 9. Сg2 Сb7 10. 0—0 Кe4 11. Кe5 f6 12. Кd3 f5 13. f3 К:c3 14. bc Сf6 15. Сf4 Кd7 16. e4 fe 17. fe de 18. С:e4 Крh8 19. Лad1 Лe8 20. С:c6 С:c6 21. Ф:c6 Лc8 22. Фb5 a6 23. Фb3 b5 24. Лfe1 h6 25. Сd6 Кb6 26. Сe5 Фd5 27. Фc2 С:e5 28. К:e5 Крg8 29. Фg6 Фe6 30. Фh5 Л:c3 31. Кd3. **Черные сдались.**

№ 106 **E62**

ДЗЮБАН **СЕРЕДЕНКО**

1. Кf3 Кf6 2. c4 g6 3. g3 Сg7 4. Сg2 0—0 5. 0—0 c6 6. d4 d6 7. Кc3 Сe6 8. b3 Фc8 9. Кg5 Сd7 10. f4 h6 11. Кf3 Сh3 12. e4 С:g2 13. Кр:g2 c5 14. e5 de 15. de Лd8 16. Фe2 Кe8 17. Сe3 Кa6 18. Лad1 Фc6 19. Лd2 Кec7 20. Лfd1 Л:d2 21. Ф:d2 Крf8 22. g4 b6 23. Крg3 Крe8 24. f5 gf 25. gf h5 26. Сf4 Крf8 27. Крf2 b5 28. cb К:b5 29. К:b5 Ф:b5 30. f6 ef 31. ef. **Черные сдались**

№ 107 **E73**

АСАНОВ **КЛЫШБЕКОВ**

1. d4 Кf6 2. c4 g6 3. Кc3 Сg7 4. e4 d6 5. Сe2 0—0 6. Сg5 Кbd7 7. Фd2 e5 8. d5 a5 9. g4 Кc5 10. f3 h6 11. Сe3 Крh7 12. h4 Кg8 13. h5 g5 14. Кh3 Сf6 15. Кf2 Сe7 16. 0—0 Кf6 17. b3 Кfd7 18. Лab1 Лg8 19. Лfc1 b6 20. Сd1 Кf6 21. a3 Сf8 22. b4 ab 23. ab Кcd7 24. Кa4.

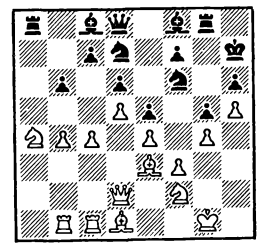

24... К:h5 25. gh Кf6 26. c5 bc 27. bc g4 28. f4 g3 29. Кd3 К:e4 30. Фg2 Кf2 31. fe Сf5 32. Кdb2 de 33. Сc2 e4 34. Кc3 Фh4 35. Кbd1 Сg7 36. Лb4 Фh2. **Белые сдались.**

№ 108 **E91**

СЕРЕДЕНКО **ТЕМИРБАЕВ**

1. d4 Кf6 2. Кf3 g6 3. c4 Сg7 4. Кc3 0—0 5. e4 d6 6. Сe2 Сg4 7. Сe3 Кfd7 8. 0—0 e5 9. d5 a5 10. a3 Кc5 11. b4 ab 12. ab Л:a1 13. Ф:a1 Кb3 14. Фd1 С:f3 15. Ф:b3 С: 2 16. К:e2 f5 17. ef gf 18. f4 Кd7 19. c5 Лf7 20. c6 ef 21. К:f4 bc 22. Кe6 Фe7 23. dc Кe5 24. Кg5 Кc4 25. К:f7 Ф:e3 26. Ф:e3 К:e3 27. К:d6 К:f1 28. Кр:f1 Сe5 29. К:f5 Крf7 30. g3 Крe6 31. Кe3 Сc3 32. b5 Крd6 33. Крe2 Сh8 34. Крd3 Крc5 35. Крe4 Сa1 36. Кg2 Сc3 37. Кf4 Кр:b5 38. Крd5 Сd2 39. Кe6 Крb6 40. g4 Сe1 41. Кg5 h6 42. Кf7 Сd2 43. h4. **Черные сдались.**

ТУРКМЕНИЯ

Ашхабад, февраль, 1987 г.

О. Аннагельдыев, А. Какагельдыев — по 12 очков из 15, **К. Язгельдыев** и **А. Кудряшов** — по $11^1/_2$, **Х. Одеев** — $10^1/_2$, **Б. Одаев** — $8^1/_2$, **С. Симоненко** — 8, **А. Рахманов** — $7^1/_2$, **М. Нурмамедов** и **Р. Сеоев** — по 7, **В. Карпачев** — $6^1/_2$, **М. Темиров** — 6, **А. Атабаев** — $5^1/_2$, **А. Одаев** — $4^1/_2$, **Ч. Акыев** и **К. Кутлимурадов** — по 1 очку.

№ 109 **A07**

ОДЕЕВ **КАКАГЕЛЬДЫЕВ**

1. Кf3 g6 2. g3 Сg7 3. Сg2 e5 4. d3 d5 5. 0—0 Кe7 6. Кbd2 0—0 7. e4 Кbc6 8. ed К:d5 9. Кc4 h6 10. Лe1 Лe8 11. a4 Кb6 12. Кc3 a5 13. h3 Крh7 14. h4 Сe6 15. Кh2 h5 16. Кf3 f6 17. Кd2 Кd5 18. Кe4 Лb8 19. c3 Крh8 20. Фc2 b6 21. Кc4 Фd7 22. Сd2 Лbd8 23. Лad1 Сg4 24. f3 Сe6 25. Сc1 Фf7 26. Крh2 Кde7 27. Фe2 Лd7 28. f4 ef 29. С:f4 Кd5.

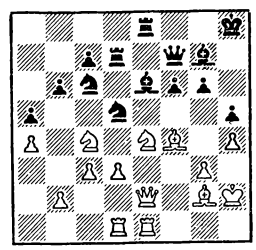

30. Кed6 cd 31. С:d5 Кe5 32. С:e6 Ф:e6 33. С:e5 de 34. Фe4 Крh7 35. Фe3 Лb8 36. Фe2 Фc6 37. Лg1 Сh6 38. Лgf1 Лbd8 39. b3 Сg7 40. Фe3 b5 41. ab Ф:b5 42. Фf3 Ф:b3 43. g4 hg 44. Ф:g4 Сh8 45. h5 Лg7 46. Л:f6 gh 47. Фf5 Крg8 48. Фe6 Крh7 49. Лh6×.

№ 110 **A85**

СЕОЕВ **НУРМАМЕДОВ**

1. d4 f5 2. c4 Кf6 3. Кc3 g6 4. e3 Сg7 5. h3 0—0 6. g4 d6 7. g5 Кe4 8. К:e4 fe 9. h4 c6 10. Сd2 e5 11. Сc3 Кd7 12. d5 Кb6 13. Фc2 cd 14. cd Сf5 15. Лd1 Фc7 16. Кe2 Фf7 17. Кg3 Лac8 18. К:f5 gf 19. Фb3 Фc7 20. h5 Кd7 21. Лc1 Кc5 22. Фd1 a5 23. Лg1 f4 24. Фg4 fe 25. fe Фf7 26. Лc2 Кd3 27. С:d3 ed 28. g6 hg 29. hg Фf5 30. Фh4 Лf6 31. Лcg2 b5 32. a3 Лc4 33. Фg5 Ф:g5 34. Л:g5 b4 35. ab ab 36. Сd2 Лc2 37. Л5g4 b3 38. Лb4 Л:b2 39. Сc1 d2. **Белые сдались.**

№ 111 **A92**

АННАГЕЛЬДЫЕВ **КАРПАЧЕВ**

1. Кf3 e6 2. g3 f5 3. Сg2 Кf6 4. 0—0 Сe7 5. d4 0—0 6. Кbd2 c5 7. c4 Кc6 8. d5 ed 9. cd Кb8 10. d6 С:d6 11. Фb3 Крh8 12. Кg5 Фe8 13. Кc4 Сe7 14. С:b7 С:b7 15. Ф:b7 Кc6 16. Сf4 h6 17. Кf3 g5 18. Сe5 d5 19. Кd6 С:d6 20. С:d6 Лf7 21. Фb3 c4 22. Фd1 Лd8 23. Сc5 Кe4 24. Сd4 Крg8 25. e3 f4 26. ef gf 27. Кh4 Фe6 28. f3 fg 29. hg К:d4 30. fe de 31.

Фh5 Лg7 32. Кf5 К:f5 33. Л:f5 Л:g3 34. Крh2 Лdd3 35. Лаf1 Лh3 36. Ф:h3 Л:h3 37, Кр:h3 е3 38. Крg4 е2 39. Ле1 Фе4 40. Лf4 Фе3 41. Крf5 Крf7 42. Крg4 Крg6 43. Л:с4 Фе6. **Белые сдались.**

№ 112 **В05**

КАРПАЧЕВ — СИМОНЕНКО

1. е4 Кf6 2. е5 Кd5 3. d4 d6 4. Кf3 Сg4 5. Се2 с6 6. с4 Кb6 7. Кg5 С:е2 8. Ф:е2 dе 9. dе е6 10. 0—0 Се7 11. Лd1 Фс7 12. Сf4 К8d7 13. h4 С:g5 14. hg 0—0—0 15. а4 Кf8 16. Л:d8 Ф:d8 17. а5 Кbd7 18. а6 b6 19. Кс3 Кg6 20. Сg3 Ф:g5 21. Ке4 Фе7 22. Кd6 Крс7 23. Фе4 Кс5 24. Фf3 Лb8 25. b4 Кd7 26. b5 Кg:е5 27. К:f7 Фd6 28. К:е5. **Черные сдались.**

№ 113 **В21**

НУРМАМЕДОВ — ОДЕЕВ

1. е4 с5 2. f4 Кс6 3. Кf3 е6 4. Сb5 Кf6 5. Фе2 Се7 6. Кс3 Кd4 7. К:d4 сd 8. Кd1 а6 9. Сd3 d6 10. Кf2 0—0.

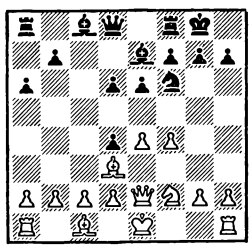

11. g4 е5 12. f5 d5 13. ed К:d5 14. Се4 Кf4 15. Фf3 Фс7 16. h4 Крh8 17. g5 f6 18. d3 Ф:с2 19. С:f4 ef 20. Ф:f4 Ф:b2 21. 0—0 Фа3 22. Кg4 Фd6 23. gf gf 24. Фf3 Лg8 25. Крh1 Сf8 26. Лg1 Сd7 27. Лаb1 Сс6 28. Кf2 Сh6 29. С:с6 Ф:с6 30. Ф:с6 bс 31. Л:g8 Л:g8 32. Лb6 Се3 33. Ке4 Лg4 34. Лb8 Крg7 35. Лg8 Кр:g8 36. К:f6 Крg7 37. К:g4 h5 38. f6 Крf7 39. Ке5 Кр:f6 40. К:с6 Крf5 41. а4 Кре6. **Ничья.**

№ 114 **В37**

СИМОНЕНКО — ЯЗГЕЛЬДЫЕВ

1. Кf3 с5 2. с4 Кс6 3. Кс3 g6 4. d4 сd 5. К:d4 Сg7 6. Кс2 Кf6 7. е4 0—0 8. Се2 d6 9. 0—0 b6 10. Сg5 Сb7 11. Фd2 Лс8 12. b3 а6 13. Лас1 Ке5 14. f4 Кеd7 15. Сf3 b5 16. Ке3 Кс5 17. Кеd5 bс 18. bс е6 19. К:f6 С:f6 20. С:f6 Ф:f6 21. е5 fе 22. С:b7 К:b7 23. Ке4 Фf5 24. Кg3 Фf6 25. Фb2 Кс5 26. fе Фg5 27. Фd4 Фd8 28. Фе3 Фd3 29. Фf4 Лсd8 30. Крh1 Фd4 31. Фg5 Кd3 32. Кh5 Кf2 33. Л:f2 Ф:f2 34. Кf6 Крg7 35. Кg4 Фd2 36. Фf6 Крg8 37. Лf1 h5 38. Кf2 Лd4 39. Кh3 Л:с4 40. Кg5 Лс1. **Белые сдались.**

№ 115 **С05**

АННАГЕЛЬДЫЕВ — ТЕМИРОВ

1. е4 е6 2. d4 d5 3. Кd2 Кf6 4. е5 Кfd7 5. f4 с5 6. с3 Кс6 7. Кdf3 Фb6 8. g3 сd 9. сd f6 10. Сd3 Сb4 11. Крf1 0—0 12. Крg2 Крh8 13. h4 К:d4 14. Се3 fе 15. fе Сс5 16. b4 К:f3 17. С:с5 К:с5 18. К:f3 К:d3 19. Ф:d3 Сd7 20. Лас1 Сb5 21. Фd2 Лас8 22. Л:с8 Л:с8 23. Лс1 Л:с1 24. Ф:с1 Фс6 25. Ф:с6 С:с6 26. Кd4 Сd7 27. g4 Крg8 28. Крg3 Крf7 29. Крf4 Кре7 30. а3 Се8 31. Крg3 а6 32. Крf4 h6 33. Крg3 Крf7 34. Крf4 Са4 35. Крg3 Сd1 36. Крf4 Са4 37. Крg3 Сb5 38. Крf4 Сd3 39. Кре3. **Ничья.**

№ 116 **С78**

КУДРЯШОВ — КАКАГЕЛЬДЫЕВ

1. е4 е5 2. Кf3 Кс6 3. Сb5 а6 4. Са4 Кf6 5. 0—0 b5 6. Сb3 Сb7 7. Ле1 Сс5 8. с3 d6 9. d4 Сb6 10. а4 0—0 11. Сс2 ed 12. К:d4 Ле8 13. Кf5 Ке7 14. Кg3 Кg6 15. Се3 С:е3 16. Л:е3 d5 17. Кd2 с5 18. Кb3 Фb6 19. ab ab 20. Л:а8 С:а8 21. ed Л:е3 22. fе С:d5 23. Кf5 h6 24. Кd2 Фе6 25. Фf1 Сс6 26. h3 Ке7 27. К:е7 Ф:е7 28. Фf4 g5 29. Фf2 Фе5. **Ничья.**

№ 117 **Е71**

КАКАГЕЛЬДЫЕВ — КАРПАЧЕВ

1. d4 Кf6 2. с4 с5 3. d5 е5 4. Кс3 d6 5. е4 g6 6. h3 Сg7 7. Се3 а6 8. Сd3 0—0 9. Фd2 Кh5 10. g4 Кf4 11. С:f4 ef 12. Ф:f4 Кd7 13. Фd2 Ке5 14. Се2 Фh4 15. Кf3 К:f3 16. С:f3 f5 17. ef Сh6 18. Фd3 gf 19. Крf1 fg 20. hg Фf6 21. Ке4 Фg6 22. Лd1 b5 23. b3 Ла7 24. g5 Сg7 25. Сh5 Фf5 26. Лh4 Ле7 27. Сg4 Фе5 28. С:с8 Л:с8 29. Ле1 bс 30. bс Крf8 31. Ле3 Фа1 32. Крg2 Се5 33. К:d6, и **белые выиграли.**

МЕЖЗОНАЛЬНЫЙ ТУРНИР

ЗАГРЕБ-87	1	2	3	4	5	6	7	8	9	10	11	12	13	14	15	16	17	Очки	Место
1. В. Корчной	●	½	1	½	½	0	0	1	1	1	1	1	½	½	1	½	1	11	1
2. Я. Эльвест	½	●	½	1	1	½	0	0	½	½	1	1	1	1	1	½	0	10	2—3
3. Я. Сейраван	0	½	●	½	½	1	1	1	1	0	0	1	½	0	1	1	1	10	2—3
4. Х. Гранда	½	0	½	●	½	½	½	½	½	½	½	0	1	1	1	1	1	9½	4—6
5. П. Николич	½	0	½	½	●	0	0	½	1	½	1	½	1	1	½	1	1	9½	4—6
6. Х. Ногейрас	1	½	0	½	1	●	½	½	½	½	½	0	½	½	1	1	1	9½	4—6
7. Э. Торре	1	1	0	½	1	½	●	1	½	½	0	½	0	0	1	½	1	9	7
8. Й. Грюнфельд	0	1	0	½	½	½	0	●	0	½	½	1	½	½	1	1	1	8½	8—11
9. Й. Пинтер	0	½	0	½	0	½	½	1	●	0	1	1	0	½	1	1	1	8½	8—11
10. Л. Полугаевский	0	½	1	½	½	½	½	½	1	●	½	½	½	½	0	½	1	8½	8—11
11. В. Эйнгорн	0	0	1	½	0	½	1	½	0	½	●	1	1	½	0	1	1	8½	8—11
12. К. Хулак	0	0	0	1	½	1	½	0	0	½	0	●	½	1	½	1	1	7½	12
13. В. Инкёв	½	0	½	0	0	½	1	½	1	½	0	½	●	½	½	½	½	7	13
14. Э. Майлс	½	0	1	0	0	½	1	½	½	½	½	0	½	●	0	0	1	6½	14
15. Д. Барлов	0	0	0	0	½	0	0	0	0	1	1	½	½	1	●	½	1	6	15
16. Й. Хикль	½	½	0	0	0	0	½	0	0	½	0	0	½	1	½	●	1	5	16
17. Ф. Барагар	0	1	0	0	0	0	0	0	0	0	0	0	½	0	0	0	●	1½	17

ФРУНЗЕ

Май, 1987 г.

Э. Молдобаев — $11^1/_2$ очков из 17, **И. Глек, А. Иванов** и **Л. Юртаев** — по 11, **М. Макаров** — $10^1/_2$, **А. Ваулин, А. Гусейнов** и **М. Красенков** — по 10, **Б. Канцлер** — $9^1/_2$, **С. Темирбаев** и **Т. Хасанов** — по $8^1/_2$, **Т. Иманалиев** — 8, **В. Ильинский** — $7^1/_2$, **Н. Зильберман** и **В. Москаленко** — по 7, **Б. Гендлер** — 6, **Г. Устинов** — $3^1/_2$, **Б. Джураев** — $2^1/_2$ очка.

№ 118 **A42**
ГУСЕЙНОВ **КАНЦЛЕР**

1. d4 g6 2. c4 d6 3. Кc3 Сg7 4. e4 e5 5. Кge2 Кc6 6. Сe3 ed 7. К:d4 Кge7 8. g3 0—0 9. Сg2 Кe5 10. b3 Сg4 11. f3 c5 12. fg К:g4 13. Сg1 cd 14. С:d4 Кe3 15. С:e3 С:c3 16. Крf2 f5 17. Лc1 fe 18. Крe2 Фa5 19. С:e4 Лae8 20. Лf1 Сb2 21. Л:f8 Л:f8 22. Ф:d6 Фh5 23. Крe1 Фh3 24. Сd5 Крh8 25. Сf4 Сf6 26. Сe5 Фf1 27. Крd2 Фf2 28. Крd1 Фf1 29. Крd2 Фf2 30. Крd3 Фf5 31. Крd4 Фf2 32. Крd3 Фf5 33. Крd4 Фf2 34. Крd3 Фf5. **Ничья.**

№ 119 **B06**
ГЛЕК **КАНЦЛЕР**

1. e4 g6 2. d4 Сg7 3. Кc3 c6 4. Сc4 d6 5. Фf3 e6 6. Сf4 b5 7. Сb3 a5 8. a4 b4 9. Кce2 Фc7 10. 0—0—0 Кd7 11. h4 h6 12. Сh2 Кgf6 13. Кf4 Кb6 14. Кd3 Кfd7 15. Кe2 Сa6 16. Фg3 e5 17. h5 g5 18. de de 19. Кd4 c5 20. Кf5 Сf6 21. Сd5 Лd8 22. b3 c4 23. Кb2 Кc5 24. К:c4 Л:d5 25. ed С:c4 26. bc Кc:a4 27. Лhe1 Крd7 28. Л:e5 Ф:c4 29. Кe3 Фc3 30. Фg4 Крd8. **Белые просрочили время.**

№ 120 **B33**
ГУСЕЙНОВ **КРАСЕНКОВ**

1. e4 c5 2. Кf3 Кc6 3. d4 cd 4. К:d4 Кf6 5. Кc3 e5 6. Кf5 d5 7. ed С:f5 8. dc bc 9. Фf3 Фd7 10. Сg5 e4 11. Фe2 Фe6 12. С:f6 gf 13. Фa6 Сb4 14. Сc4 Фc8 15. С:f7 Крe7 16. Фc4 С:c3 17. bc h5 18. Лd1 Лb8 19. 0—0 Лb7 20. Лb1 Л:b1 21. Л:b1 h4 22. f3 h3 23. g4 С:g4 24. Сg6 Сe6 25. Фc5 Крd7 26. Лd1 Крc7 27. Сf7 Сf5 28. fe Сg4 29. Лb1 Лd8 30. e5 Фa6 31. Сc4 Фa4 32. Фe7 Лd7 33. Фf8 Лd8 34. Фg7 Сd7 35. e6. **Черные сдались.**

№ 121 **B34**
ИМАНАЛИЕВ **ЮРТАЕВ**

1. e4 c5 2. Кf3 Кc6 3. Кc3 g6 4. d4 cd 5. К:d4 Сg7 6. Кb3 С:c3 7. bc Кf6 8. c4 К:e4 9. Сh6 d6 10. Сd3 Кc5 11. 0—0 Сe6 12. Фd2 Фc7 13. К:c5 dc 14. Фe3 Кb4 15. Сg7 К:d3 16. С:h8 Кb4 17. Лad1 Лd8 18. Сe5 Фc6 19. Фh6 С:c4.

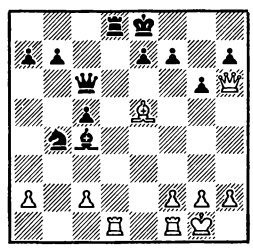

20. Фf8 Кр:f8 21. Л:d8 Фe8 22. Сg7 Кр:g7 23. Л:e8 С:f1 24. Кр:f1 Крf6 25. Лb8 b6 26. Лb7 К:c2 27. Л:a7 b5 28. Лc7 c4 29. Крe2 e5 30. Крd2 Кd4 31. Крc3 h5 32. f4 Кe2 33. Крb4 ef 34. Кр:b5 c3 35. a4 h4 36. h3 g5 37. a5 g4 38. a6 f3 39. gf gf 40. a7 f2 41. a8Ф f1Ф 42. Фd8 Крg6 43. Фg8 Крh6 44. Фh8 Крg6 45. Лc4 Фf5 46. Лc5 Фd7 47. Лc6 Ф:c6 48. Кр:c6 c2 49. Фg8 Крf6 50. Фd8 Крg6. **Ничья.**

№ 122 **C11**
ИВАНОВ **ГЛЕК**

1. e4 e6 2. d4 d5 3. Кc3 Кf6 4. e5 Кfd7 5. f4 c5 6. Кf3 Кc6 7. Сe3 cd 8. К:d4 Сc5 9. Фd2 0—0 10. 0—0—0 a6 11. h4 К:d4 12. С:d4 b5 13. h5 Сb7 14. h6 g6 15. Фe3 Лc8 16. С:c5 К:c5 17. Лd4 Фe7 18. Крb1 Лc7 19. g3 b4 20. Кd1 a5 21. Кf2 a4 22. Сg2 Лfc8 23. Кg4 a3 24. Кf6 Крh8 25. ba Кa4 26. Л:b4 Л:c2 27. Л:a4 d4 28. Л:d4 С:g2 29. Лhd1 Сd5 30. К:d5 ed 31. Л:d5 Лh2 32. e6 Лe8 33. Фd4 f6 34. Лd8 Крg8 35. Л:e8 Ф:e8 36. Фd8. **Черные сдались.**

№ 123 **C11**
ИВАНОВ **МОСКАЛЕНКО**

1. e4 e6 2. d4 d5 3. Кc3 Кf6 4. e5 Кfd7 5. f4 c5 6. Кf3 Кc6 7. Сe3 cd 8. К:d4 Сc5 9. Фd2 0—0 10. 0—0—0 a6 11. h4 К:d4 12. С:d4 b5 13. h5 Сb7 14. h6 g6 15. Фe3 Лc8 16. С:c5 К:c5 17. Лd4 Фe7 18. Крb1 Лc7 19. g3 b4 20. Кd1 a5 21. Кf2 a4 22. Сg2 Лfc8 23. Кg4 a3 24. Кf6 Крh8 25. ba Кa4 26. Л:b4 Л:c2 27. Л:a4 d4 28. Л:d4 С:g2 29. Лhd1 Сd5 30. К:d5 ed 31. Л:d5 Лh2 32. e6 Лe8 33. Фd4 f6 34. Лd8 Крg8 35. Л:e8 Ф:e8 36. Фd8. **Черные сдались.**

№ 124 **C16**
ТЕМИРБАЕВ **ЗИЛЬБЕРМАН**

1. d4 e6 2. e4 d5 3. Кc3 Сb4 4. e5 Фd7 5. Фg4 f5 6. Фg3 b6 7. a3 С:c3 8. bc Крf7 9. h4 Фa4 10. Сd3 Кe7 11. Кf3 h6 12. 0—0 Сa6 13. Сd2 c5 14. Лfc1 Кbc6 15. dc bc 16. Сe3 С:d3 17. cd Фa5.

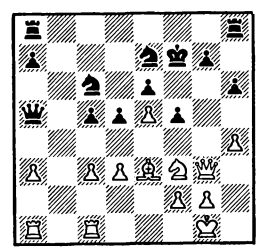

18. h5 Лab8 19. a4 Лb3 20. Сd2 Фa6 21. Кh4 c4 22. Кg6 Лhb8 23. d4 К:d4 24. Фh4 Кdc6 25. С:h6 gh 26. Фf6 Крe8 27. Ф:e6 Фb6 28. Фf6 Фc5 29. e6 Крd8 30. Кh8 Лb2 31. Лf1 Крc7 32. Кf7 d4 33. Ф:h6 dc 34. Фf4 Крb6 35. h6 Фd4 36. Фg5 Лg8 37. Ф:g8 К:g8 38. h7 Кge7 39. h8Ф Ф:h8 40. К:h8 c2 41. Крh2 Кd4 42. Лae1 Кb3 43. Крg3 Кd2 44. Лg1 Кe4 45. Крf4 К:f2 46. Крg5 Кd3 47. Лef1 Крc5 48. Кg6 Лb7 49. К:e7 Л:e7 50. Кр:f5 Крd5 51. g4 Л:e6 52. g5 Лe5 53. Крf6 Лe6 54. Крf5 Лe5 55. Крf6 Лe6. **Ничья.**

№ 125 **D41**
ЮРТАЕВ **ЗИЛЬБЕРМАН**

1. e4 c6 2. d4 d5 3. ed cd 4. c4 Kf6 5. Kc3 e6 6. Kf3 Ce7 7. cd K:d5 8. Cd3 Kc6 9. 0—0 0—0 10. Лe1 Cf6 11. Ce4 Фd6 12. Фd3 h6 13. a3 Лd8 14. Kb5 Фb8 15. g3 a6 16. Kc3 Kde7 17. Ce3 b5 18. Лad1 Cb7 19. Фe2 Ka5 20. Cf4 Фa7 21. Ke5 Kd5 22. K:d5 C:d5 23. Cb1 Kc4 24. Фc2 Kpf8 25. Фh7 Фb7 26. Kg4 Ch1 27. Лe4 Kpe7 28. K:f6 gf 29. Л:e6 Kp:e6 30. Фf5 Kpe7 31. Лe1 Ke5 32. Л:e5. **Черные сдались.**

№ 126 **E20**
ТЕМИРБАЕВ **МОЛДОБАЕВ**

1. d4 Kf6 2. c4 e6 3. Kc3 Cb4 4. Kf3 c5 5. g3 Kc6 6. d5 C:c3 7. bc Ka5 8. Фd3 b6 9. Cg2 Ca6 10. de fe 11. Ke5 d5 12. Фe3 0—0 13. cd ed 14. 0—0 Лe8 15. f4 Kc4 16. Фd3 K:e5 17. Ф:a6 Kf7 18. Фd3 Лc8 19. e3 c4 20. Фd4 Фd7 21. h3 Kd8 22. Лd1 Kph8 23. e4 Ke6 24. Фe3 Фa4 25. Лf1 K:e4 26. C:e4 Kc5 27. C:d5 Л:e3 28. C:e3 Фd7 29. Cg2 Лe8 30. Cd4 Kc4 31. Kph2 h6 32. Лad1 Фf7 33. Ce5 Kf6 34. Лd6 Лf8 35. g4 Фe7 36. Лc6 Лd8 37. Cd4 Kpg8 38. g5 hg 39. fg Ke8 40. Лf5 Kc7 41. Лg6 Л:d4 42. cd Фd7 43. Лf1 Kd5 44. h4 Ke7. **Белые сдались.**

№ 127 **E63**
МАКАРОВ **КАНЦЛЕР**

1. d4 g6 2. c4 Cg7 3. Kc3 d6 4. g3 Kf6 5. Cg2 0—0 6. Kf3 Kc6 7. 0—0 a6 8. h3 Лb8 9. e4 b5 10. e5 Kd7.

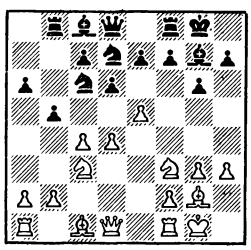

11. e6 fe 12. d5 ed 13. cd Ka5 14. Kd4 Ke5 15. b4 Kac4 16. Лb1 Cd7 17. Kph2 Kph8 18. f4 Kf7 19. Лb3 Фc8 20. Лc1 Лe8 21. Ke6 C:e6 22. de Kd8 23. h4 c5 24. h5 g5 25. h6 Cd4 26. f5 Ke5 27. Cd5 g4 28. Ke2 Kdc6 29. K:d4 K:d4 30. Cb2 Лf8 31. bc K:b3 32. Л:e5 de 33. Ф:g4. **Черные сдались.**

№ 128 **E73**
КРАСЕНКОВ **ВАУЛИН**

1. d4 Kf6 2. c4 c5 3. d5 g6 4. Kc3 Cg7 5. e4 d6 6. Cf4 0—0 7. Ce2 e6 8. de C:e6 9. C:d6 Лe8 10. C:c5 Фa5 11. b4 Фa6 12. Лc1 C:c4 13. f3 Kbd7 14. C:c4 Ф:c4 15. Фe2 Фe6 16. Kb5 K:c5 17. bc Фc6 18. Kd6 Лe5 19. Фc4 Лf8 20. Ke2 Kd7 21. K:b7 Ch6 22. Лb1 Лb8 23. Kd4 Л:e4 24. Kpf1 Фf6 25. Лd1 Л:b7 26. Фd5 Фa6 27. Kpf2 Kf6. **Белые сдались.**

№ 129 **E92**
ГЛЕК **ЮРТАЕВ**

1. d4 Kf6 2. c4 g6 3. Kc3 Cg7 4. e4 d6 5. Ce2 0—0 6. Kf3 e5 7. d5 Ka6 8. 0—0 Kc5 9. Фc2 a5 10. Cg5 h6 11. Ce3 Kh5 12. g3 Ch3 13. Лfe1 f5 14. Kh4 f4 15. C:c5 dc 16. C:h5 gh 17. Kf5 Фg5 18. Kb5 Фg4 19. K:c7 Л:f5 20. ef Лf8 21. d6 h4 22. Фe4 hg 23. fg Ф:f5 24. Ф:f5 C:f5 25. gf e4 26. Kb5 C:b2 27. Лad1 Лf7 28. Kpf2 Kpf8 29. Kpe3 Ce6 30. Лe2 Cf6 31. Лc2 Cd8 32. Kc3 C:c4 33. K:e4 b5 34. Лb1 Лf5 35. a4 Лd5 36. Лd2 b4 37. Лc1 Л:d2 38. Kp:d2 Cd5 39. K:c5 Kpf7 40. Kpd3 Cf6 41. Ke4 Ch4 42. Лc5 Ca2 43. Л:a5 b3 44. Лb5 Kpe6 45. f5 Kpd7 46. Kpd2. **Черные сдались.**

№ 130 **E94**
КРАСЕНКОВ **ХАСАНОВ**

1. d4 Kf6 2. c4 g6 3. Kc3 Cg7 4. e4 d6 5. Kf3 0—0 6. Ce2 e5 7. 0—0 ed 8. K:d4 Лe8 9. f3 c6 10. Kph1 Ka6 11. Ce3 d5 12. cd cd 13. C:a6 ba 14. e5 Kd7 15. f4 Cb7 16. Фf3 Лc8 17. Лae1 Лc7 18. Cf2 Kc5 19. Лd1 Ke4 20. Ce1 Фc8 21. Фe3 Kd6 22. Фf2 Kc4 23. Лd3 Лce7 24. b3 Kb6 25. Лh3 Фg4 26. Kce2 Лc7 27. Cb4 Фd7 28. Фh4 h5 29. Cd6 Лcc8 30. f5 C:e5 31. C:e5 Л:e5 32. Фg3 Фe8 33. Kf4 Лe4 34. K:h5 Kd7 35. fg fg 36. Kf4 Kf8 37. Kf5 Фb5 38. Kh6 Kpg7 39. Ke6. **Черные сдались.**

№ 131 **E94**
МАКАРОВ **ХАСАНОВ**

1. d4 Kf6 2. c4 g6 3. Kc3 Cg7 4. e4 d6 5. Kf3 0—0 6. Ce2 e5 7. 0—0 ed 8.K:d4 Лe8 9. f3 c6 10. Kph1 Kbd7 11. Cg5 Фa5 12. Ch4 Kh5.

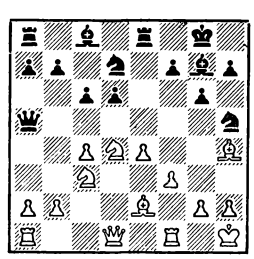

13. f4 K:f4 14. Л:f4 Фe5 15. Kdb5 Ф:f4 16. Cg3 Фe3 17. Kc7 C:c3 18. bc Kf6 19. e5 de 20. K:e8 K:e8 21. Фd8 Kpf8 22. Лe1 Фb6 23. Фh4 Kpg8 24. C:e5 Ce6 25. Cf3 Фb2 26. h3 Ф:a2 27. c5 a5 28. Cd4 a4 29. Фf4 a3 30. Kph2 Kpf8 31. Cg4 f5 32. Фh6 Kpe7 33. Ф:h7 Kpd8 34. Ф:g6 Kc7 35. C:f5 C:f5 36. Ф:f5. **Черные сдались.**

№ 132 **E94**
МОСКАЛЕНКО **ЮРТАЕВ**

1. d4 Kf6 2. c4 g6 3. Kc3 Cg7 4. e4 d6 5. Ce2 0—0 6. Kf3 e5 7. 0—0 ed 8. K:d4 Лe8 9. f3 c6 10. Kph1 Kbd7 11. Kc2 Kb6 12. Ce3 Ce6 13. b3 d5 14. ed Cf5 15. Cd4 c5 16. C:c5 Kfd7 17. C:b6 Ф:b6 18. Ka4 Фd6 19. Лb1 Ce5 20. Cd3 C:d3 21. Ф:d3 C:h2 22. f4 C:f4 23. c5 Фe5 24. Фf3 g5 25. Лbe1 Фf5 26. Ke3 Фg6 27. Kc4 b5 28. cb Фh6 29. Фh3 Ф:h3 30. gh Л:e1 31. Л:e1 ab 32. Лe7 b5 33. Л:d7 bc 34. Kpg2 Kpg7 35. Kpf3 Лc8 36. bc Л:c4 37. Kb6 Лc3 38. Kpe4 Лe3 39. Kpd4 Л:h3 40. Kc4 g4 41. Лb7 g3 42. Kc3 Лh1 43. Kg2 Лf1 44. Kpe4 Cg5 45. d6 Лf2 46. Лb5 Kpg6 47. Ke3 f5 48. K:f5 Лf4. **Белые сдались.**

ВНИМАНИЮ АВТОРОВ!

В нашей рубрике «Разные соревнования» мы помещаем партии различных соревнований, проходивших в нашей стране. Их очень много, и естественно, что мы не в состоянии охватить все партии этих турниров и матчей.

Мы публикуем только те партии, которые имеют теоретическое значение и интересны по стратегическим идеям миттельшпиля и эндшпиля.

Это необходимо учитывать авторам, присылающим нам подборки. Не стремитесь к большому числу партий, особое внимание обратите на качество игры и оригинальность замыслов противников.

ТУРНИР ВЕТЕРАНОВ

Москва, июль, 1987 г.

Финал второго чемпионата ЦШК ВС ветеранов Великой Отечественной войны и Советской Армии был посвящен 70-летию Великого Октября.

С. Железный — 7 очков из 9, **С. Орлов** — $6^1/_2$, **Ю. Щапин** — 6, **Ю. Минаков** — $5^1/_2$, **Б. Гульшин** и **А. Чистяков** — по 5, **В. Орлов** — 4, **К. Зубков** — $3^1/_2$, **М. Демков** — $1^1/_2$, **Б. Волков** — 1 очко.

№ 133 **A11**

В. ОРЛОВ **ЖЕЛЕЗНЫЙ**

1. Kf3 Kf6 2. b3 g6 3. Cb2 Cg7 4. c4 0—0 5. g3 c6 6. Cg2 d5 7. 0—0 Фb6 8. Фc2 Cf5 9. d3 Kbd7 10. Kd4 dc 11. K:f5 gf 12. bc e6 13. Kd2 Лfd8 14. Лab1 Фc7 15. Cc3 Лab8 16. Лb2 b6 17. Фa4 Лdc8 18. Лfb1 a6 19. Фc2 b5 20. Kf3 bc 21. dc Ke4 22. C:g7 Kp:g7 23. g4 Л:b2 24. Ф:b2 Kpg8 25. gf ef 26. Фb7 Ф:b7 27. Л:b7 Лd8 28. Ch3 Kdc5 29. Лc7 Лd1 30. Kpg2 Ke6 31. Лc8 Kpg7 32. e3 Лc1 33. Л:c6 Лc2 34. Kh4 Л:f2 35. Kpg1 Л:a2 36. C:f5 K4g5 37. Лb6 a5 38. c5 Лa4 39. C:e6 fe 40. Kg2 Лc4 41. Kf4 Л:c5 42. K:e6. **Ничья.**

№ 134 **A13**

ЖЕЛЕЗНЫЙ **ЧИСТЯКОВ**

1. Kf3 d5 2. g3 Kf6 3. Cg2 c6 4. 0—0 Cg4 5. Ke5 Cf5 6. c4 e6 7. cd cd 8. Фa4 Kbd7 9. d3 a6 10. K:d7 Ф:d7 11. Ф:d7 K:d7 12. e4 de 13. de Cg6 14. Ce3 Cc5 15. C:c5 K:c5 16. Kc3 0—0—0 17. b4 Kd3 18. b5 a5 19. f4 f6 20. Ch3 Cf7 21. e5 f5 22. Лfd1 Ch5 23. Лd2 Kpb8 24. Ka4 Лd7.

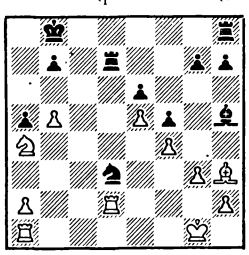

25. Cf1 K:e5 26. Л:d7 K:d7 27. Лe1 Cf7 28. Cc4 Лc8 29. Cb3 Kc5 30. K:c5 Л:c5 31. a4 Kpa7 32. Лe3 Лc1 33. Kpf2 Лb1 34. h3 Лa1 35. g4 g6 36. g5 Лa3 37. Kpe2 Kpb6 38. Kpd2 Kpc5 39. Лd3 Л:b3 40. Л:b3 e5 41. Лc3 Kpd6 42. Kpe3 Ce6 43. b6 ef 44. Kp:f4 Cd7 45. Лd3 Kpe6 46. h4 Cc6 47. Лd8 C:a4 48. Лa8 Cc6 49. Л:a5 Kpd6 50. Лe5 Cd7 51. Лe2 Cc6 52. Лe1 Cb5 53. Лd1 Kpc6 54. Лd8 Kp:b6 55. Лh8 Cc4 56. Л:h7 Kpc6 57. Лg7 b5 58. Л:g6 Kpc5 59. Лf6 b4 60. Л:f5 Kpd4 61. h5 b3 62. h6 b2 63. h7 b1Ф 64. h8Ф Kpd3 65. Лd5 Kpe2 66. Фh2 Kpe1 67. Фg1 Cf1 68. Фg3. **Черные сдались.**

№ 135 **C10**

ЧИСТЯКОВ **В. ОРЛОВ**

1. e4 e6 2. d4 d5 3. Kc3 de 4. K:e4 Kd7 5. Kf3 Kgf6 6. K:f6 K:f6 7. Ke5 Ce7 8. c3 0—0 9. Cd3 c5 10. dc Фd5 11. Фe2 C:c5 12. f4 a5 13. Cd2 b6 14. c4 Фd4 15. 0—0—0 Фf2 16. Ф:f2 C:f2 17. Лhf1 Cc5 18. g4 Cb7 19. Cc3 Ke4 20. C:e4 C:e4 21. Лfe1 Cb7 22. Лd7 Ca6 23. b3 Cc8 24. Лd3 Лa7 25. g5 Лc7 26. Kpb2 Ce7 27. Cd4 Cc5 28. Cc3 Ce7 29. Лed1 f6 30. gf gf 31. Лg3 Kph8 32. Kg4 Cd7 33. Лdg1 Ce8 34. K:f6. **Черные сдались.**

№ 136 **C12**

ЩАПИН **ЧИСТЯКОВ**

1. d4 Kf6 2. Kc3 d5 3. Cg5 e6 4. e4 Cb4 5. e5 h6 6. Cd2 C:c3 7. bc Ke4 8. Фg4 g6 9. Cd3 K:d2 10. Kp:d2 c5 11. Kf3 Kc6 12. h4 cd 13. cd Cd7 14. Kpe2 Фe7 15. Фf4 0—0—0 16. Фd2 f5 17. a4 Kpb8 18. Лhb1 Лc8 19. Ca6 Лc7 20. Лa2 Cc8 21. Cd3 g5 22. hg hg 23. Cb5 f4 24. Лb3 g4 25. Ke1 Фg5 26. C:c6 Л:c6 27. Kpd1 Лh1 28. g3 fg 29. Л:g3 Фf5 30. Фe2 Лb6 31. Kpd2 Фf4 32. Фe3 Фf8 33. Kd3 Лbb1 34. Л:g4 Лbd1 35. Kpe2 Лa1 36. Л:a1 Л:a1 37. Фf4 Ф:f4 38. Л:f4 Л:a4 39. Kc5 Лc4 40. Kpd2 b6 41. Kb3 a5 42. c3 Kpb7 43. Kpc2 Лc7 44. Kpb2 Kpa6 45. Лf8 Kpb5 46. Kd2 Лc6 47. Лf7 Kpa4 48. Лa7 Kpb5 49. f4 Kpa4 50. Kb3 Kpb5 51. Kd2 Kpa4. **Ничья.**

№ 137 **C13**

ВОЛКОВ **ЩАПИН**

1. e4 e6 2. d4 d5 3. Kc3 Kf6 4. Cg5 Ce7 5. e5 Ke4 6. C:e7 K:c3 7. Фg4 Ф:e7 8. Ф:g7 Фb4 9. Ф:h8 Kpd7 10. Лd1 Ф:b2 11. Ф:h7 Kc6 12. Ф:f7 Ke7 13. Cd3 K:d1 14. Cg6 Фb4 15. c3 Ф:c3 16. Kpf1 Kpc6 17. Ф:e7 Ф:d4 18. Фf6 Cd7 19. g3 Фc5 20. Kh3 Лf8 21. Cf7 Фc4 22. Kpg1 Kpb6 23. Фe7 Cb5 24. Kpg2 Фe4 25. Kpg1 Фe1. **Белые сдались.**

О некоторых актуальных вариантах системы четырех пешек

(Начало на стр. 10)

14. Kc4 b6 15. Cd2 a6 16. Ce1 Cg4 (или 16... b5 17. ab ab 18. Ka5 Cd7 19. Ch4±) **17. Фc2.**

Хуже 17. Ce2 C:e2 18. Ф:e2 Фd7 19. Фf3 b5 20. ab ab 21. Ka5 Лa8 22. Ch4 b4 23. Ke2 Лfe8 24. Kg3 Фg4 с хорошими перспективами у черных.

17... b5 18. ab ab 19. Ka5 c4 20. Ce2 b4! 21. Kc6 (или 21. e5 C:e2 22. K:e2 Kf:d5 23. Kc6 Фe8 24. K:b8 Ф:b8∞) **21... Фe8.** Игра носит неясный обоюдоострый характер.

в) **12... b6** (малоисследованное разветвление) **13. Лe1.**

И здесь возможно 13. Kph1 Ca6 14. f5 C:d3 15. Ф:d3 Ke5 16. K:e5 C:e5 17. Фh3 с инициативой у белых. Ходом в тексте белые косвенно препятствуют выпаду 13... Ca6 из-за 14. e5.

13... Лe8 14. Ce3 a6 (последовательнее 14... Ca6, на что белые играют 15. Cf2 и далее 16. Cg3 или 16. Ch4, сохраняя некоторый перевес) **15. Kd2 Лb8 16. Kc4 Kf6 17. h3 b5 18. K:d6 Ф:d6 19. e5 Фd8 20. ef.**

Менее опасно для черных 20. d6 из-за 20... Kcd5!, и после 21. ab K:e3 22. Л:e3 ab 23. C:b5 Cd7 позиция не поддается точной оценке (Чала — Добош, Венгрия, 1983).

20... Ф:f6 (хуже 20... C:f6 21. d6 Ф:d6 22. Ke4±) **21. C:c5 Ф:f4** (плохо 21... b4 22. Ke4 Ф:b2 из-за 23. Лb1 с последующим 24. Cd6+—) **22. Лf1 Фe5 23. Фf3 f5 24. Лae1 Ф:e1 25. Л:e1 Л:e1 26. Kpf2 Лe8 27. Cd6 Cd4 28. Kpf1 Лe3 29. Фd1** с преимуществом у белых (анализ).

Можно сделать вывод, что белые в основных разветвлениях варианта Зайцева владеют инициативой, и от черных требуется тщательно продуманная схема защиты, в которой важную роль играет точный порядок ходов.

ЮРМАЛА

Август — сентябрь, 1987 г.

А. Гипслис, Л. Псахис, Ю. Разуваев и **М. Таль** — по $7^1/_2$ очков из 13, **Й. Арнасон** (Исландия), **В. Багиров, Й. Пршибл** (Чехословакия) и **О. Романишин** — по 7, **Т. Каспер** (ГДР), **Э. Кеньгис, А. Костен** (Англия) и **А. Шабалов** — по $6^1/_2$, **Т. Тошков** (Болгария) — $4^1/_2$, **А. Сыгульский** (Польша) — $2^1/_2$ очка.

№ 138 **A12**
ТОШКОВ **ТАЛЬ**

1. Kf3 Kf6 2. g3 d5 3. Cg2 Cf5 4. 0—0 e6 5. c4 c6 6. d3 Kbd7 7. b3 Cd6 8. Cb2 0—0 9. Kc3 Фe7 10. cd cd 11. Kd4 Cg6 12. Kdb5 Cb4 13. a3 Ca5 14. b4 Cd8 15. Лc1 Kb6 16. Фb3 a6 17. Kd4 e5 18. Kf3 d4 19. Kb1 Cf5 20. Фd1 Kbd5 21. Kbd2 Cc7 22. Kc4 Лac8 23. Фd2 Лfd8 24. Фg5 Фc6 25. C:d4 h6 26. Фh4 Kf4 27. gf ed 28. Kfe5 Kd5 29. C:d5 Ф:d5 30. e4 de 31. K:e3 Фe6 32. K:f5 Ф:f5 33. Л:c7 g5 34. Л:c8 gh 35. Л:d8 Kpg7 36. Kph1 Ф:f4 37. d4 h3 38. Лd7 Kph8 39. Л:f7 Фe4 40. f3 Ф:d4 41. Лf8 Kpg7 42. Лf7 Kph8 43. Лc1. **Черные сдались.**

№ 139 **A30**
РОМАНИШИН **ГИПСЛИС**

1. Kf3 Kf6 2. c4 b6 3. g3 c5 4. Cg2 Cb7 5. 0—0 e6 6. Kc3 Ce7 7. d4 cd 8. Ф:d4 Kc6 9. Фf4 0—0 10. Лd1 Фb8 11. b3 Лd8 12. Cb2 d6 13. Лac1 a6 14. Фe3 b5 15. Ca1 h6 16. h3 bc 17. bc Фa7 18. Ф:a7 Л:a7 19. Ka4 Kd7 20. Kd4 Лc8 21. Kb3 Ca8 22. Cb2 Лb8 23. Ca3 Kb4 24. Лb1 C:g2 25. Kp:g2 a5 26. Kc3 d5 27. cd ed 28. C:b4 ab 29. K:d5 Cf8 30. Лb2 Kb6 31. K:b6 Л:b6 32. Лd8 g6 33. Лbd2 Kpg7 34. Л8d7 Лba6 35. Л:a7 Л:a7 36. f4 f5 37. Kpf3 h5 38. Kd4 Лa3 39. e3 Kpf7 40. Лc2 Cg7 41. Лc7 Kg8 42. Kc6 Л:a2 43. K:b4 Лd2 44. Kc6 Cf6 45. g4 hg 46. hg Ch4 47. Ke7 C:e7 48. Л:e7 Kpf8 49. Лc7 Лd6 50. Лb7 Лe6 51. gf gf 52. Kpe2 Лe7 53. Лb5 Лf7 54. Kpd3 Kpg7 55. Kpd4 Лd7 56. Лd5 Лf7 57. Лc5 Лd7 58. Лd5 Лf7 59. Kpc5 Лc7 60. Kpd6 Лc3 61. Лe5 Kpf6. **Ничья.**

№ 140 **A30**
РОМАНИШИН **ПСАХИС**

1. Kf3 Kf6 2. c4 b6 3. g3 c5 4. Cg2 Cb7 5. 0—0 g6 6. Kc3 Cg7 7. Лe1 Ke4 8. K:e4 C:e4 9. d4 cd 10. Ch6 C:h6 11. Ф:d4 0—0 12. Ф:e4 Kc6 13. Лad1 Лc8 14. h4 e6 15. e3 Фe7 16. Лe2 Лfd8 17. Лed2 Cg7 18. Фf4 h6 19. e4 d6 20. Л:d6 Л:d6 21. Л:d6 C:b2 22. e5 Kpg7.

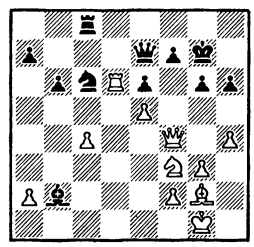

23. Фd2 K:e5 24. Ф:b2 Ф:d6 25. K:e5 f6 26. Kf3 Л:c4 27. Kd2 Лc7 28. Ke4 Фd1 29. Kph2 e5 30. Фa3 Фd4 31. h5 f5 32. Kd6 Фc5 33. Фd3 e4 34. Ke8 Kpf7 35. Фd8 Лe7 36. hg Kp:g6 37. Kd6 Лe6 38. Фg8 Kpf6 39. Фf8 Kpe5 40. Kf7 Kpd4 41. Kd8 Лe5 42. Фf6 Kpd3 43. Kc6 Лe8 44. Фb2 e3 45. Kb4 Kpc4 46. Фb3. **Черные сдались.**

№ 141 **A40**
РОМАНИШИН **ШАБАЛОВ**

1. c4 b6 2. d4 e6 3. g3 Cb7 4. Kf3 Cb4 5. Cd2 C:f3 6. ef C:d2 7. Ф:d2 Kf6 8. Kc3 0—0 9. Ce2 d5 10. cd K:d5 11. 0—0 Kc6 12. Лfd1 Kce7 13. Лac1 Фd7 14. f4 Лfd8 15. Kb5 c6 16. Ka3 Kf5 17. Kc4 Kde7 18. Ke5 Фd6 19. Kf3 Kd5 20. a3 Лac8 21. Cd3 g6 22. Фe2 Лc7 23. b4 Kde7 24. Ce4 Лcd7 25. Лd3 Фc7 26. b5 c5 27. dc Л:d3 28. C:d3 bc 29. Фe5 Фb7 30. Ce2 Лd5 31. Фf6 Kc8 32. g4 Kfd6 33. Фd8 Kpg7 34. Фa5 Ke4 35. Фa6 Фc7 36. Ke5 Kb6 37. Фa5 f6 38. Kd3. **Ничья.**

№ 142 **B04**
АРНАСОН **КЕНЬГИС**

1. e4 Kf6 2. e5 Kd5 3. d4 d6 4. Kf3 de 5. K:e5 g6 6. Cc4 c6 7. 0—0 Cg7 8. Kd2 0—0 9. Kdf3 Kd7 10. Kd3 a5 11. a4 K7b6 12. Cb3 Cf5 13. Лe1 C:d3 14. Ф:d3 e6 15. Cg5 Фc7 16. Фe4 Kc8 17. c4 Kd6 18. Фe2 Kb4 19. Лad1 Лfe3 20. Фd2 Kf5 21. g4 Ke7 22. Cf4 Фd8 23. Ce5 b5 24. Фf4 bc 25. C:g7 Kp:g7 26. Kg5 Лf8 27. Фe5 Kpg8 28. C:c4 Ked5 29. Ke4 Фb8 30. Kf6. **Ничья.**

№ 143 **B07**
АРНАСОН **ПРШИБЛ**

1. e4 d6 2. d4 Kf6 3. Kc3 c6 4. f4 Фa5 5. Cd3 e5 6. de de 7. f5 Kbd7 8. Kf3 Cc5 9. Cd2 Kg4 10. Kg5 Kf2 11. Фh5 g6 12. Фf3 K:h1 13. fg Лf8 14. g7 Фc7 15. g8Ф. **Черные сдались.**

№ 144 **B13**
КОСТЕН **БАГИРОВ**

1. e4 c6 2. d4 d5 3. ed cd 4. c4 Kf6 5. Kc3 Kc6 6. Cg5 Фa5 7. Cd2 dc 8. C:c4 e6 9. Kf3 Ce7 10. 0—0 Фd8 11. Cg5 0—0 12. a3 a6 13. Ca2 b5 14. Лe1 Cb7 15. Фd3 b4 16. Ka4 ba 17. ba Фa5.

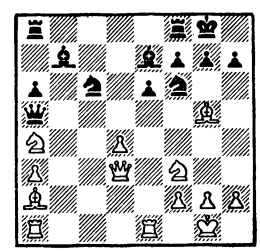

18. C:f6 gf 19. Kc3 Фh5 20. d5 Лfd8 21. Лad1 Ke5 22. K:e5 fe 23. Фg3 Фg6 24. de f6 25. Cd5 Ф:g3 26. hg C:d5 27. K:d5 Kpf8 28. f4 ef 29. gf Лd6 30. K:e7 Kp:e7 31. f5 Лad8 32. Лb1 Лd5 33. Лb7 Kpd6 34. e7 Лe8 35. Лe6 Kpc5 36. Лc7. **Черные просрочили время.**

№ 145 **B42**
АРНАСОН **ТОШКОВ**

1. e4 c5 2. Kf3 e6 3. d4 cd 4. K:d4 a6 5. Cd3 Kf6 6. 0—0 d6 7. c4 Cd7 8. Kc3 Kc6 9. K:c6 C:c6 10. Фe2 Ce7 11. b3 0—0 12. Cb2 Лe8 13. f4 d5 14. cd ed 15. e5 Ke4 16. K:e4 de 17. C:e4 Cb5 18. Фg4 Фd2 19. C:h7 Kpf8 20. Лfb1 g6 21. f5 Фe3 22. Kph1 Ce2 23. Фd4 Ф:d4 24. C:d4 Kpg7 25. Лe1 Лed8 26. Л:e2 Л:d4 27. C:g6 fg 28. f6 C:f6 29. ef Kp:f6 30. Лf1 Kpg5 31. h3 Лad8 32. Лe5 Kph6 33. Лf6 Л8d6 34. Лee6 Л:e6 35. Л:e6 Лb4 36. Лe5 b5 37. Лe3 a5 38. a3 Лd4 39. Kph2 a4 40. b4 Лd2 41. Kpg3 Лa2 42. Kpf3 Kpg5 43. g3 Kpf5 44. h4 Лa1 45. g4 Kpf6 46. Kpf4 Лh1 47. g5 Kpf7 48. Kpe5 Лc1 49. Kpd6 Лf1 50. Лe7 Kpf8 51. Лe5 Лf3 52. Л:b5 Л:a3 53. Лb8 Kpf7 54. Лb7 Kpg8 55. Лa7 Лd3 56. Kpc5 a3 57. b5 Лb3 58. Kpc4. **Черные просрочили время.**

№ 146 **B44**
КЕНЬГИС **РОМАНИШИН**

1. e4 c5 2. Kf3 e6 3. d4 cd 4. K:d4 Kc6 5. Kb5 d6 6. Cf4 e5 7. Ce3 Kf6 8. Cg5 Фa5 9. Фd2 K:e4 10. Ф:a5 K:c5 11. Ce3 Kpd7 12. K1c3 K:c3 13. K:c3 b6 14. f4 Cb7 15. 0—0—0 e4 16. Cb5 Kc6 17. g4 Лe8 18. Лd2 f6 19. Лhd1 h5 20. g5 fg 21. fg Лe5 22. Cf4 Лf5 23. C:d6 e3 24. Лd3 Kpc8 25. Л:e3 C:d6 26. Л:d6 Лd8 27. Л:d8 K:d8 28. h4 Лf4 29. Лe7 Л:h4 30. Cd3 Лf4 31. Kb5 a6 32. Kd6 Kpb8 33. Л:g7 Cd5 34. g6 h4 35. Лh7 Лg4 36. Cf5 Лg1 37. Kpd2 Ce6 38. Ce4 h3 39. Kpc3 Лg2 40. Kpd4 Лg5 41. Kf7 C:f7 42. gf Ke6 43. Kpe3 Лg3 44. Kpf2. **Черные сдались.**

№ 147 **B66**
АРНАСОН **КОСТЕН**

1. e4 c5 2. Kf3 Kc6 3. d4 cd 4. K:d4 Kf6 5. Kc3 d6 6. Cg5 e6 7. Фd2 a6 8. 0—0—0 h6 9. Ce3 Ce7 10. f3 K:d4 11. C:d4 b5 12. h4 Фa5 13. Фf2 Лb8 14. Kpb1 e5 15. Ce3 Ce6 16. Фd2 Лc8 17. Kd5 Ф:d2 18. Л:d2 K:d5 19. ed Cd7 20. Cd3. **Ничья.**

№ 148 **B85**
АРНАСОН **ТАЛЬ**

1. e4 c5 2. Kf3 d6 3. d4 cd 4. K:d4 Kf6 5. Kc3 a6 6. f4 e6 7. Ce2 Ce7 8. 0—0 0—0 9. Kph1 Фc7 10. a4 Лd8 11. Cf3 Kc6 12. Kb3 b6 13. Фe2 Cb7 14. g4 d5 15. e5 Kd7 16. Ce3 Kd:e5 17. fe d4 18. Kd5 Л:d5 19. C:d5 de 20. Ce4 K:e5 21. Фg2 C:e4 22. Ф:e4 Лd8 23. Лad1 g6 24. Л:d8 C:d8 25. Kd4 Kc4 26. Лd1 K:b2 27. Лe1 Kc4 28. Kf3 Cf6 29. Лd1 g5 30. Kpg2 Фf4 31. Ф:f4 gf 32. Лd7 h6 33. Лc7 b5 34. ab ab 35. Лc5 e5 36. g5 hg 37. Л:b5 g4 38. Лb8 Kpg7 39. Ke1 Ch4 40. Лc8 Kd2. **Белые сдались.**

№ 149 **B85**
ПСАХИС **АРНАСОН**

1. e4 c5 2. Kf3 d6 3. d4 cd 4. K:d4 Kf6 5. Kc3 e6 6. Ce2 Ce7 7. 0—0 a6 8. f4 Фc7 9. Cf3 0—0 10. Ce3 Kc6 11. K:c6 bc 12. Ka4 Kd7 13. c4 c5 14. Kc3 Cb7 15. Фc2 Лad8 16. Лad1 Kb8 17. Фf2 Kc6 18. Kph1 Лfe8 19. Ch5 g6.

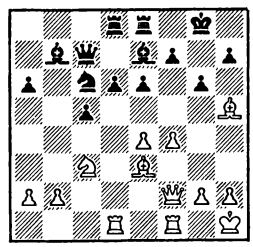

20. f5 Ke5 21. f6 Cf8 22. Ce2 Cc6 23. Фh4 Kph8 24. Cg5 Фb7 25. Лf4 Ф:b2 26. Фh3 Kpg8 27. Лh4 h5 28. C:h5 gh 29. Л:h5 Kg6 30. Лf1 Фc2 31. Ch6 Лb8 32. C:f8 C:e4 33. Cg7 C:g2 34. Ф:g2 Ф:g2 35. Kp:g2 Лb2 36. Kpg1 Лc2 37. Лf3 Лb8 38. Лfh3 Лc1 39. Kpf2 Лb2 40. Kc2. **Черные сдались.**

№ 150 **B90**
ТАЛЬ **КЕНЬГИС**

1. e4 c5 2. Kf3 d6 3. d4 cd 4. K:d4 Kf6 5. Kc3 a6 6. a4 Kc6 7. f4 e5 8. Kf3 Cg4 9. Ce2 Ce7 10. 0—0 ef 11. C:f4 0—0 12. Kph1 Лc8 13. Фd2 C:f3 14. gf Фa5 15. Лg1 g6 16. Лad1 Лfd8 17. Cg5 Kpg7 18. Фc1 Kb4 19. Лd4 Kc6 20. Лd5 Фb4 21. Лd2 Kd4 22. Cd1 Kc6 23. Ce3 Л:c3 24. bc Ф:a4 25. Ce2 Kpg8 26. Cd3 Kh5 27. Лdg2 Фc6 28. c4 Cf6 29. f4 Kc5 30. Фd1. **Ничья.**

№ 151 **B92**
КОСТЕН **КЕНЬГИС**

1. e4 c5 2. Kf3 d6 3. d4 cd 4. K:d4 Kf6 5. Kc3 a6 6. Ce2 e5 7. Kb3 Ce7 8. 0—0 0—0 9. Ce3 Ce6 10. Kd5 Kbd7 11. Фd3 C:d5 12. ed Лe8 13. a4 a5 14. Фd1 Фc7 15. Cb5 Лec8 16. Лc1 Kc5 17. f3 Лd8 18. Фd2 g6 19. Ka1 e4 20. Kb3 ef 21. Л:f3 Kg4 22. K:c5 dc 23. Cf4 Cd6 24. Лcf1 f5 25. h3 Ke5 26. Лe3 Kf7 27. C:d6 K:d6 28. Лfe1 c4 29. Фd4 Лac8 30. Лe7 Фc5 31. Лg7 Kph8 32. Ф:c5 Л:c5 33. Лee7 K:b5 34. ab Л:b5 35. Л:h7 Kpg8 36. Лhg7 Kph8 37. Лh7 Kpg8 38. Лeg7 Kpf8 39. Л:g6 Лd:d5 40. Лf6 Kpg8 41. Лff7 Л:b2 42. h4 f4 43. Лfg7 Kpf8 44. Лc7 Kpg8 45. Лhg7 Kpf8 46. Лh7 Kpg8 47. h5 Лg5 48. Лhd7 Kph8 49. Л:c4 Лg7 50. Лd8 Лg8 51. Лd6 Лb5 52. Лh6 Kpg7 53. Лg6 Kph8 54. Лh6. **Ничья.**

№ 152 **C54**
ГИПСЛИС **СЫГУЛЬСКИЙ**

1. e4 e5 2. Kf3 Kc6 3. Cc4 Cc5 4. c3 Kf6 5. d3 d6 6. Cb3 h6 7. 0—0 0—0 8. Kbd2 a6 9. Лe1 Ca7 10. Kf1 Ce6 11. Kg3 Фd7 12. h3 Лfc8 13. C:e6 Ф:c6 14. d4 ed 15. cd d5 16. c5 Kd7 17. Ke2 Kf8 18. Kf4 Фd7 19. Ce3 Ke6 20. Kh5 Фe7 21. a3 Ka5.

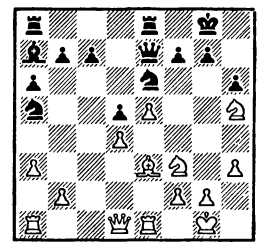

22. C:h6 c5 23. C:g7 K:g7 24. Kf6 Kpf8 25. Kg5 Фd8 26. Фf3 Kpe7 27. K:e8 Ф:e8 28. Фf6 Kpf8 29. e6. **Черные просрочили время.**

№ 153 **C76**
КОСТЕН **СЫГУЛЬСКИЙ**

1. e4 e5 2. Kf3 Kc6 3. Cb5 g6 4. c3 a6 5. Ca4 d6 6. d4 Cd7 7. 0—0 Cg7 8. Ce3 Kf6 9. de de 10. Kbd2 0—0 11. b4 Лe8 12. Cb3 h6 13. h3 Ce6 14. Фc2 Kh5 15. C:e6 Л:e6 16. Kb3 b6 17. a4 Ke7 18. a5 Фc8 19. Kfd2 f5 20. f3 f4 21. Cf2 g5 22. Лfd1 Kf6 23. Фd3 h5 24. ab cb 25. Фc4 Ф:c4 26. K:c4 Лc8 27. K:b6 Л:c3 28. Ka5 g4 29. hg hg 30. Лac1 Л:c1 31. Л:c1 g3 32. Cc5 Cf8 33. Лd1 Kc6 34. K:c6 C:c5 35. bc Л:c6 36. Лc1 Kpf7 37. Kpf1 Kpe6 38. Kpe2 Лc7 39. Kpd3 Kd7 40. K:d7 Л:d7 41. Kpc3 Лc7 42. Kpc4 Лd7 43. c6 Лd2 44. Kpb4. **Черные сдались.**

№ 154 **C83**
КОСТЕН **ТАЛЬ**

1. e4 e5 2. Kf3 Kc6 3. Cb5 a6 4. Ca4 Kf6 5. 0—0 K:e4 6. d4 b5 7. Cb3 d5 8. de Ce6 9. Kbd2 Ce7 10.

c3 0—0 11. Ле1 Кс5 12. Сс2 d4 13. cd К:d4 14. К:d4 Ф:d4 15. Фе2 Лad8 16. Кf3 Фg4 17. b3 Сf5 18. h3 Фg6 19. С:f5 Ф:f5 20. Са3 Лfe8 21. Лad1 Сf8 22. Фе3 Кd3 23. Кh4 К:е1 24. К:f5 Л:d1 25. Крh2 С:а3 26. Фg5 g6 27. Кh6 Крg7 28. Кf5 Крg8. **Ничья.**

№ 155 **С88**
ТАЛЬ **СЫГУЛЬСКИЙ**

1. e4 e5 2. Кf3 Кс6 3. Сb5 a6 4. Са4 Кf6 5. 0—0 Се7 6. Ле1 b5 7. Сb3 0—0 8. a4 Сb7 9. d3 d6 10. Кс3 Ка5 11. Са2 b4 12. Ке2 b3 13. cb c5 14. b4 cb 15. Кg3 Лb8 16. Сd2 Кd7 17. С:b4 Кс5 18. Кf5 Кс6 19. Сс3 Сс8 20. К:е7 Ф:е7 21. d4 ed 22. К:d4 Сd7 23. Кf5 С:f5 24. ef Ке5 25. f4 Фа7 26. Фd4. **Черные сдались.**

№ 156 **С96**
ТАЛЬ **РОМАНИШИН**

1. e4 e5 2. Кf3 Кс6 3. Сb5 a6 4. Са4 Кf6 5. 0—0 Се7 6. Ле1 b5 7. Сb3 d6 8. c3 0—0 9. h3 Ка5 10. Сс2 c5 11. d4 Кс6 12. Кbd2 cd 13. cd Кd7 14. Кb3 a5 15. Сd3 a4 16. С:b5 Фb6 17. С:с6 Ф:с6 18. Кbd2 Сf6 19. b3 ed 20. Сb2 Ке5 21. С:d4 Се6 22. Ле3 Фb5 23. Сс3 Фс5 24. Лс1 Лfс8 25. b4 Ф:е3 26. fe К:f3 27. К:f3 С:с3 28. a3 Сb3 29. Ф:d6 Лd8 30. Ф:d8 Л:d8 31. Л:с3 Лd1 32. Крh2 g6 33. Кd4 Лb1 34. b5 Крg7 35. Лс7 Са2 36. Крg3 Крf6 37. Лс6 Се6 38. Ла6 Лb3 39. К:b3. **Черные сдались.**

№ 157 **D47**
РАЗУВАЕВ **БАГИРОВ**

1. d4 d5 2. c4 c6 3. Кс3 Кf6 4. e3 e6 5. Кf3 Кbd7 6. Сd3 dc 7. С:с4 b5 8. Сd3 Сb7 9. e4 b4 10. Ка4 c5 11. e5 Кd5 12. 0—0 cd 13. К:d4 g6 14. Фg4 Сg7 15. Сg5 К:е5.

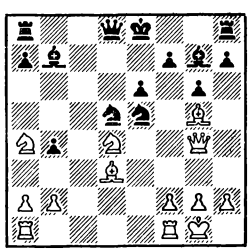

16. К:е6 К:g4 17. К:d8 h6 18. Сh4 g5 19. К:b7 gh 20. Сс4 Кb6 21. К:b6 ab 22. Кd6 Крс7 23. К:f7 Лhe8 24. Лad1 С:b2 25. Кd6 Лed8 26. Кf5 Крf6 27. К:h4 Ке5 28. Сd5 Лас8 29. f4 Кg4 30. Лfe1 Ле8 31. Л:е8 Л:е8 32. Кf3. **Ничья.**

№ 158 **D47**
РАЗУВАЕВ **ШАБАЛОВ**

1. d4 d5 2. Кf3 Кf6 3. c4 c6 4. Кс3 e6 5. e3 Кbd7 6. Сd3 dc 7. С:с4 b5 8. Сd3 Сb7 9. e4 b4 10. Ка4 c5 11. e5 Кd5 12. 0—0 h6 13. a3 a6 14. Ле1 Фс7 15. Сd2 g5 16. dc ba 17. b4 Сg7 18. h3 К:е5 19. К:е5 С:е5 20. Л:а3 Лd8 21. Фh5 Кре7. **Ничья.**

№ 159 **D87**
ШАБАЛОВ **ПРШИБЛ**

1. d4 Кf6 2. c4 g6 3. Кс3 d5 4. cd К:d5 5. e4 К:с3 6. bc Сg7 7. Сс4 c5 8. Ке2 Кс6 9. Се3 0—0 10. 0—0 Фс7 11. Лс1 Лd8 12. Фd2 Фа5 13. d5 Ке5 14. Сb3 e6 15. Сg5 f6 16. c4 Ф:d2 17. С:d2 b6 18. f4 Кf7 19. Кg3 Кd6 20. Са4 Лb8 21. Лfe1 Кf7 22. de С:е6 23. f5 Сd7 24. Сс2 Сс6 25. Сf4 Лb7 26. Кf1 gf 27. Кg3 fe 28. С:е4 С:е4 29. Л:е4 Лbd7 30. Кf5 Ке5 31. С:е5 fe 32. Лf1 Ле8 33. Лf3 Ле6 34. h4 h6 35. Лg3 Крh7 36. Леg4 Сf8 37. h5 Лf6 38. Ке3 Лd4 39. Лg6 Л:g6 40. hg Крg8 41. Кd5 Л:с4 42. Лf3 Лd4 43. Кf6 Крg7 44. Ке8 Кр:g6 45. Л:f8 Лd8 46. Лf6 Крg5 47. Ле6 Лd1 48. Крh2 Крf4 49. Кd6 h5 50. Лf6 Кре3 51. Кf5 Крd2 52. Лd6 Крс1 53. Ле6 Ле1 54. Крg3 Крb2 55. Крf2 Ле4 56. Кd6 Лf4 57. Кре3 Лg4 58. Л:е5 Л:g2 59. Л:h5 Кр:а2 60. Лh7 a5 61. Кс4 Лg3. **Ничья.**

№ 160 **E11**
РАЗУВАЕВ **КОСТЕН**

1. d4 Кf6 2. c4 e6 3. Кf3 Сb4 4. Кbd2 d5 5. a3 Се7 6. g3 0—0 7. Сg2 a5 8. b3 c5 9. cd ed 10. Сb2 Кс6 11. 0—0 Сf5 12. dc С:с5 13. e3 Ле8 14. Лс1 Са7 15. Кb1 Сg4 16. h3 Сh5 17. С:f6 Ф:f6 18. Ф:d5 Сg6 19. Фb5 Фе7 20. Кh4 Лаb8 21. К:g6 hg 22. Лfd1 Лес8 23. a4 Лс7 24. Кd2 С:е3 25. fe Ф:е3 26. Крh2 Кd4 27. Ф:а5 Л:с1 28. Л:с1 Ке2 29. Фс7 Ле8 30. Лd1 Ле5 31. Кf3 Ле8 32. Лd8 Л:d8 33. Ф:d8. **Черные сдались.**

№ 161 **E13**
ШАБАЛОВ **КЕНЬГИС**

1. d4 Кf6 2. Кf3 e6 3. c4 b6 4. Кс3 Сb4 5. Сg5 h6 6. Сh4 Сb7 7. Фс2 g5 8. Сg3 Ке4 9. Се5 f6 10. d5 fe 11. Ф:е4 Фf6 12. h4 gh 13. Ф:е5 Ф:е5 14. К:е5 ed 15. 0—0—0 С:с3 16. bc d6 17. Кg6 Лg8 18. Кf4 dc 19. e3 b5 20. Л:h4 Кс6 21. a4 a6 22. Лh5 Ке5 23. Ке6.

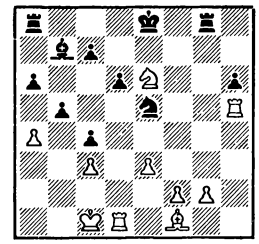

23... Кре7 24. К:с7 Лас8 25. Кd5 С:d5 26. Л:d5 Кd3 27. С:d3 cd 28. Крd2 Л:g2 29. Л:h6 Л:f2 30. Кр:d3 Лс6 31. ab ab 32. Л:b5 Лf6 33. Лh7 Кре6 34. Лbb7 Кре5 35. Лh5 Кре6 36. Крd4 Лс8 37. Лhh7 Ле8 38. c4 Лg6 39. Ла7 Крf6 40. Лhf7 Кре6 41. Лf4 Лb8 42. Ле4 Крf6 43. Лае7 Крf5 44. Лf7 Крg5 45. Лff4 Крh6 46. Лh4 Крg7 47. Лhg4 Л:g4 48. Л:g4 Крf7 49. Крd5 Лb3 50. Кр:d6 Л:е3 51. c5 Лd3 52. Крс7 Кре6 53. Лg6 Кре7 54. Лd6 Лс3 55. c6. **Черные сдались.**

№ 162 **E13**
ТОШКОВ **КОСТЕН**

1. d4 Кf6 2. c4 e6 3. Кс3 Сb4 4. Кf3 b6 5. Сg5 Сb7 6. e3 h6 7. Сh4 С:с3 8. bc d6 9. Кd2 Кbd7 10. a4 a5 11. Лb1 0—0 12. Сd3 Фе8 13. 0—0 e5 14. e4 Кh7 15. Сg3 c5 16. Ле1 Фе6 17. f4 f6 18. d5 Фе7 19. f5 Лfb8 20. Сf2 Са6 21. Ле3 Лb7 22. Лg3 Крh8 23. Се3 Лg8 24. Кf3 Кdf8 25. Кh4 Лb8 26. Кg6 К:g6 27. fg Кf8 28. Фh5 Сс8 29. Се2 Сd7 30. Сg4 С:g4 31. Л:g4 Лb7 32. Лf1 Фd7 33. Лh4 Фе8 34. Л:f6. **Черные сдались.**

№ 163 **E41**
ПСАХИС **РАЗУВАЕВ**

1. d4 Кf6 2. c4 e6 3. Кс3 Сb4 4. e3 c5 5. Сd3 Кс6 6. Ке2 cd 7. ed d5 8. cd К:d5 9. 0—0 Кf6 10. Сс2 Сd6 11. a3 h6 12. Фd3 Ке7 13. Сf4 С:f4 14. К:f4 0—0 15. Лad1 b6 16. Кh5 Кg6 17. Фf3 Са6 18. К:f6 Ф:f6 19. Ф:f6 gf 20. Лfe1 Ке7 21. Се4 Лас8 22. d5 Лfd8 23. f4 Сс4 24. d6 Кс6 25. f5 Ке5 26. Ле3 Са6 27. Сb1 Кс4 28. Лg3 Крf8 29. fe. **Ничья.**

АМСТЕРДАМ

Август, 1987 г.

Традиционный «ОНРА» фестиваль включал в себя главный турнир (6 участников играли в 2 круга) и гроссмейстерский турнир.

Главный турнир: **Й. ван дер Виль** — $6^1/_2$ очков из 10, **Б. Гулько** (США), **Я. Тимман** и **М. Чандлер** (Англия) — по 6, **А. Чернин** (СССР) — $4^1/_2$, **А. Сапата** (Колумбия) — 1 очко.

№ 164 **B04**
САПАТА **ТИММАН**

1. e4 Kf6 2. e5 Kd5 3. d4 d6 4. Kf3 g6 5. Cc4 Kb6 6. Cb3 Cg7 7. Kg5 e6 8. f4 de 9. fe c5 10. 0—0 0—0 11. c3 cd 12. cd Kc6 13. Kf3 f6 14. ef Ф:f6 15. Ce3 Kd5 16. Cf2 Kf4 17. Kc3 Kh3 18. gh Ф:f3 19. d5 Ф:d1 20. Ла:d1 ed 21. C:d5 Kph8 22. Kpg2 Cf5 23. Лfe1 C:h3 24. Kp:h3 Л:f2 25. Ke4 Л:b2 26. Kd6 Ke5 27. K:b7 Лc8 28. Лc1 Лf8 29. Лf1 Л:f1 30. Л:f1 h5 31. Лg1 Kd3 32. Kpg3 Лf2 33. Лg2 Ce5 34. Kph4 Лf4 35. Kph3 Лd4 36. Cc6. **Белые сдались.**

№ 165 **B06**
ЧАНДЛЕР **ЧЕРНИН**

1. e4 g6 2. d4 Cg7 3. Kc3 d6 4. Ce3 c6 5. Фd2 b5 6. Cd3 Kd7 7. a4 b4 8. Kce2 Лb8 9. Kf3 Фc7 10. 0—0 Kgf6 11. c3 bc 12. K:c3 Лb3 13. Лfc1 Фb8 14. Ла2 0—0 15. a5 c5 16. h3 cd 17. K:d4 Kc5 18. Cc4 Kf:e4 19. K:e4 K:e4 20. Фe2 Л:e3 21. Ф:e3 Cb7 22. Cb5 Cd5 23. Cc4 Ca8 24. Cf1 d5 25. Kb5 Ce5 26. Лc2 a6 27. Kd4 Cd6 28. Kf3 Лc8 29. b4 Kpg7 30. Фb6 Лd8 31. C:a6 e5 32. Ф:b8 Л:b8 33. b5 d4 34. b6 Kc3 35. Лab2 Ce4 36. Лd2 Ka4 37. Ла2 Cd5 38. Л:a4. **Черные сдались.**

№ 166 **B15**
ТИММАН **ЧЕРНИН**

1. e4 c6 2. d4 d5 3. Kd2 de 4. K:e4 Kf6 5. K:f6 ef 6. c3 Cd6 7. Cd3 0—0 8. Ke2 Лe8 9. Фc2 h6 10. 0—0 Фc7 11. h3 c5 12. dc Ф:c5 13. Ce3 Л:e3 14. fe Ф:e3 15. Kph1 Kd7 16. Лad1 Фe7 17. Kf4 Kb6 18. Лde1 Фd8 19. Фd2 Cd7 20. Ch7 Kp:h7 21. Ф:d6 Cc6 22. Ф:d8 Л:d8 23. Лd1 Лc8 24. b3 Ce4 25. c4 f5 26. Kh5 g6 27. Kf6 Kpg7 28. K:e4 fe 29. g4 Лc5 30. Лf4 Лe5 31. Лdf1 f5 32. gf g5 33. f6 Kpf7 34. Лf5 Лe6 35. Лc5. **Черные сдались.**

№ 167 **B45**
ТИММАН **ЧАНДЛЕР**

1. e4 c5 2. Kf3 e6 3. d4 cd 4. K:d4 Kf6 5. Kc3 Kc6 6. K:c6 bc 7. e5 Kd5 8. Ke4 Фc7 9. f4 Фb6 10. Cd3 Ca6 11. a3 Ce7 12. Фe2 C:d3 13. Ф:d3 f5 14. Kf2 Cc5 15. 0—0 a5 16. c4 Ke3.

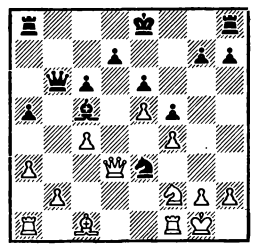

17. b4 ab 18. ab Л:a1 19. bc Л:c1 20. Л:c1 Ф:c5 21. h3 Kd5 22. Лb1 K:f4 23. Лb8 Kpf7 24. Ф:d7 Kpg6 25. Л:h8 Ke2 26. Kpf1 Kg3 27. Kpg1 Ke2 28. Kpf1. **Ничья.**

№ 168 **B45**
САПАТА **ЧАНДЛЕР**

1. e4 c5 2. Kf3 e6 3. d4 cd 4. K:d4 Kf6 5. Kc3 Kc6 6. Kdb5 Cb4 7. a3 C:c3 8. K:c3 d5 9. ed ed 10. Cd3 0—0 11. 0—0 d4 12. Ke2 Cg4 13. f3 Ch5 14. Cg5 Фd6 15. Фd2 Лad8 16. Лad1 Лfe8 17. Ch4 Cg6 18. C:g6 hg 19. Cf2 Kd5 20. Лfe1 Ke3 21. C:e3 Л:e3 22. c3 Лde8 23. cd K:d4 24. Ф:d4 Ф:d4 25. Л:d4 Л:e2 26. Л:e2 Л:e2 27. Лd8 Kph7 28. b4 Ла2 29. Лd7 f6 30. Л:b7 Л:a3. **Ничья.**

№ 169 **B48**
ВАН ДЕР ВИЛЬ **САПАТА**

1. e4 c5 2. Kf3 Kc6 3. d4 cd 4. K:d4 e6 5. Kc3 Фc7 6. Ce3 a6 7. Фd2 b5 8. K:c6 Ф:c6 9. f3 Cb7 10. Ke2 Kf6 11. 0—0—0 Лc8 12. Kd4 Фc7 13. g4 e5 14. Kb3 Cb4 15. Фg2 0—0 16. Cd3 Kph8 17. Kpb1 d5 18. g5 Kh5 19. ed C:d5 20. Фg4 Kf4 21. C:f4 ef 22. Фf5. **Черные сдались.**

№ 170 **B54**
ТИММАН **САПАТА**

1. c4 c5 2. Kf3 e6 3. d4 cd 4. K:d4 a6 5. Kc3 d6 6. Ce3 b5 7. g4 Cb7. 8. Cg2 Kd7 9. Фe2 Лc8 10. 0—0 Фc7 11. a4 b4 12. Ka2 Kgf6 13. K:b4 Фc4 14. Kd3 C:e4 15. Лa3 C:g2 16. Лc3.

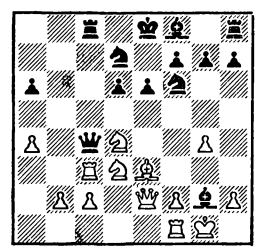

16... Ф:c3 17. bc C:f1 18. Kp:f1 d5 19. Kf4 Лc4 20. f3 h6 21. Cf2 Kc5 22. K:d5 Л:a4 23. K:f6 gf 24. Фd1 Kb7 25. Фb1 Kd8 26. Фb3 Лa1 27. Kpg2 Ce7 28. c4 h5 29. c5 hg 30. fg C:c5 31. Фc3 C:d4 32. C:d4 Лa4 33. h3 e5 34. C:e5 0—0 35. C:f6 Ke6 36. Kpg3 a5 37. Фe3 Kph7 38. Фb3 Лf4 39. Ce5 Лb4 40. Фd3 Kpg8 41. Фe3 Kph7 42. Фf3 f5 43. gf Kg7 44. f6 Kpg6 45. Kph2 Kf5 46. Фg2 Kph7. **Черные сдались.**

№ 171 **B56**
САПАТА **ВАН ДЕР ВИЛЬ**

1. e4 c5 2. Kf3 d6 3. d4 cd 4. K:d4 Kf6 5. Kc3 Kc6 6. Ce3 Kg4 7. Cb5 K:e3 8. fe Cd7 9. 0—0 e6 10. C:c6 bc 11. e5 Ce7 12. ed C:d6 13. Ke4 C:h2 14. Kp:h2 Фh4 15. Kpg1 Ф:e4 16. Фd2 e5 17. Kb3 Cg4 18. Kc5 Фd5 19. Фc3 0—0 20. Лf2 Лad8 21. Kd3 Лfe8 22. Kb4 Фa5 23. Фb3 Ce6 24. K:c6 Фc7 25. Фc3 Лc8 26. K:e5 Ф:c3 27. bc Л:c3 28. Kd3 Лa3 29. Лf4 Лc8 30. Лd4 h6 31. Лc1 Лcc3 32. Kpf2 Л:a2 33. Ke1 a5 34. Kpe2 Лaa3 35. Лe4 g5 36. Kpd2 Kpg7 37. Лb1 Лc7 38. Лd4 Лa2 39. Kpc1 a4 40. Лbb4 Лa1 41. Kpd2 a3 42. Лa4 a2 43. Лa3 Лc4 44. Лd6 Лh4 45. Kd3 Лg1. **Белые сдались.**

№ 172 **C07**
САПАТА **ЧЕРНИН**

1. e4 e6 2. d4 d5 3. Kd2 c5 4. ed Ф:d5 5. Kgf3 cd 6. Cc4 Фd6 7. 0—0 Kf6 8. Kb3 Kc6 9. Kb:d4 K:d4 10. K:d4 a6 11. a4 Фc7 12. Фe2 Cd7 13. c3 Cd6 14. h3 0—0 15. Лe1 Лac8 16. Cb3 e5 17. Kc2 Фb6 18. Ca2 Cb8 19. a5 Фb5 20. Ф:b5 C:b5 21. Cg5 Cc7 22. C:f6 gf 23. Cd5 Лb8 24. Ke3 Лfd8 25. Лed1 Ce2 26. Лd2 Ch5 27. b4 Cg6 28. Лad1 e4 29. Cb3 Л:d2 30. Л:d2 Ce5 31. Kd5 Kpg7 32. c4 f5 33. g3 h5 34. h4 Лd8 35. Лd1 f6 36. f4 ef 37. Kpf2 Cf7 38. Ke3 Л:d1 39. C:d1 Cc3 40. C:f3 C:b4 41. C:b7 f4 42. gf C:a5 43. C:a6 Cb6 44. Kpf3 Ce6 45. Kpe4 Kpf8 46. Kc2 Cf2 47. f5 Cd7 48. Cb5 Cc8 49. Kb4 Cb7 50. Kpd3 Cg2 51. Kpe2 C:h4 52. c5 Cg3 53. Cc6 C:c6 54. K:c6 Kpe8 55. Kpf3 Ce1 56. Kd4 Kpd7 57. Ke2 Kpc6 58. Kf4 Cc3 59. K:h5. **Ничья.**

№ 173 **C16**
ЧАНДЛЕР **ТИММАН**

1. e4 e6 2. d4 d5 3. Kc3 Cb4 4. e5 b6 5. a3 Cf8 6. Kf3 Фd7 7. Cb5 c6 8. Ca4 Ca6 9. Ke2 Cb5 10. Cb3 c5 11. c3 Kc6 12. 0—0 Kge7 13. Лe1 0—0—0 14. Cc2 Kg6 15. Kg3 Kpb7 16. h4 h6 17. h5 Kge7 18. Ce3 c4 19. Kh4 Лg8 20. Фg4 Ka5 21. f4 f5 22. ef gf 23. Cg6 Фd6 24. f5 e5 25. Лe2 Kec6 26. Kf3 Ca4 27. Лae1 Фc7 28. de fe 29. f6 d4 30. cd ed 31. Cf4 Cd6 32. C:d6 Ф:d6 33. Kf5 Ф:f6 34. Лc6 Фh8 35. Kd6 Kpa6 36. Kf7 Фg7 37. K:d8 Л:d8 38. b4 Kb3 39. Ke5 K:e5 40. Лb6:e5 Фc7 41. Фf4 Фc8 42. Cf5 Cd7 43. b5 Kpa5 44. Cc2 C:b5 45. a4 Kp:a4 46. Фd2 c3 47. C:b3 Kpb4 48. Фa2 Фa6 49. Фb1 Cc4 50. Cc2 Kpa3 51. Фa1 Ca2 52. Лb1 Фc4 53. Лeb5. **Черные сдались.**

№ 174 **C18**
ВАН ДЕР ВИЛЬ **ЧЕРНИН**

1. e4 e6 2. d4 d5 3. Kc3 Cb4 4. e5 c5 5. a3 C:c3 6. bc Фc7 7. Фg4 f5 8. Фh5 Фf7 9. Фd1 Фc7 10. Kf3 Ke7 11. Ce2 Cd7 12. a4 Kbc6 13. Ca3 c4 14. h4 Фa5 15. Kpd2 f4 16. Фb1 h6 17. h5 Kf5 18. Лh3 0—0—0 19. g4 fg 20. fg Kf:d4 21. K:d4 K:d4 22. Cb4 Фb6 23. a5 Kf3 24. C:f3 Фf2 25. Ce2 d4 26. Фg1 dc 27. Kp:c3 Ф:e2 28. Cd6 Фf3 29. Kpb4 Фd5 30. Фc5. **Ничья.**

№ 175 **C45**
ВАН ДЕР ВИЛЬ **ТИММАН**

1. e4 e5 2. Kf3 Kc6 3. d4 ed 4. K:d4 Kf6 5. K:c6 bc 6. e5 Фe7 7. Фe2 Kd5 8. h4 f6 9. c4 Ca6 10. Лh3 fe 11. Лa3 Kb4 12. Kc3 Ф:h4 13. g3 Фd4 14. Л:a6 K:a6 15. Cf4 0—0—0 16. Ce3 Фd6 17. c5 K:c5 18. b4 Kd3 19. Ф:d3 Ф:d3 20. C:d3 d5 21. Лb1 d4 22. Cf5 Лd7 23. b5 c5 24. Ke4 de 25. fe Kpd8 26. C:d7 Kp:d7 27. Лc1 Cd6 28. K:c5 C:c5 29. Л:c5 Лe8 30. Лd5 Kpc8 31. a4 Лe7 32. g4 h6 33. Kpf2 e4 34. Лd4 Kpb7 35. g5 hg 36. Kpg3 Лe5 37. Kpg4 c5 38. Лd7 Kpb8 39. Лd6 Лe7 40. Kp:g5 c4 41. Лd2 Kpb7 42. Лc2 Лc7 43. a5 c3 44. Kpf5 Лc4 45. Kpe5 a6 46. b6 Kpc6 47. Лc1 g5 48. Kpf5 Лc5 49. Kp:e4 Л:a5 50. Л:c3 Kp:b6 51. Лc8 Лc5 52. Лb8 Kpa7 53. Лf8 a5 54. Kpd4 Лb5 55. e4 a4 56. e5 e3 57. Лf1 Kpb6 58. Лf6 Kpa5 59. Лf1 Лb2 60. e6 Лe2 61. Kpd5 a2 62. Kpd6 Kpb4 63. e7 Kpb3 64. Kpd7 Kpb2 65. Лf2 Л:f2 66. e8Ф Лd2 67. Kpc7 Лc2 68. Kpd6 Лd2 69. Kpc7 a1Ф 70. Фh8 Kpa2 71. Фa8. **Ничья.**

№ 176 **C45**
ВАН ДЕР ВИЛЬ **ГУЛЬКО**

1. e4 e5 2. Kf3 Kc6 3. d4 ed 4. K:d4 Cc5 5. Kb3 Cb6 6. a4 a5 7. Kc3 d6 8. Kd5 Ca7 9. Cb5 Cd7 10. 0—0 Ke5 11. Cd2 Kf6 12. C:a5 K:d5 13. ed C:b5 14. ab 0—0 15. Cc3 Фg5 16. Л:a7 Л:a7 17. f4 Фh6 18. Фd4 Kg4 19. h3 Лaa8 20. hg Лfe8 21. Kd2 Лe2 22. Ke4. **Черные сдались.**

№ 177 **C65**
ТИММАН **ГУЛЬКО**

1. e4 e5 2. Kf3 Kc6 3. Cb5 Kf6 4. 0—0 Cc5 5. K:e5 K:e5 6. d4 a6 7. Ca4 K:e4 8. Фe2 Ce7 9. Ф:e4 Kg6 10. f4 0—0 11. f5 d5 12. Фd3 Kh4 13. g3 c5 14. dc C:c5 15. Kph1 K:f5 16. Л:f5 C:f5 17. Ф:f5.

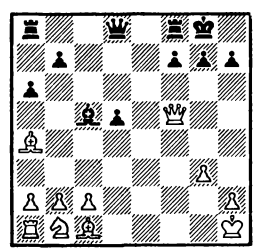

17... Фe7 18. Kc3 Фe1 19. Kpg2 b5 20. Cb3 b4 21. K:d5 Лae8 22. Ce3 Ф:a1 23. C:c5 Лe2 24. Kph3 Фe1 25. C:b4 Фf2 26. Ke7 Kph8 27. Kg6. **Черные сдались.**

№ 178 **D17**
ЧЕРНИН **ЧАНДЛЕР**

1. d4 d5 2. Kf3 Kf6 3. c4 dc 4. Kc3 c6 5. a4 Cf5 6. Ke5 e6 7. f3 Cb4 8. Cg5 h6 9. Ch4 c5 10. dc Фa5 11. K:c4 C:c3 12. bc Ф:c3 13. Kd2 Cc2 14. Фc1 Ka6 15. Cf2 0—0 16. e4 Лfd8 17. Лa3 Фb4 18. C:a6 ba 19. Ce3 Лd3 20. Л:d3 C:d3 21. Kpf2 Лc8 22. Фa1 Л:c5 23. Фd4 Ф:d4 24. C:d4 Лc2 25. Kpe3 Cc4 26. Лb1 Kd7 27. Лb7 e5 28. K:c4 Л:c4 29. Л:d7 ed 30. Л:d4 Лc3 31. Kpf4 Лa3 32. h4 g6 33. h5 gh 34. Лd6 Л:a4 35. Л:h6 Лa5 36. g3 Kpg7 37. Лc6 Лa1 38. Лc7 Kpg6 39. Л:a7 Лa4 40. Kpe5 Лa5 41. Kpd6 Лa3 42. f4 Л:g3 43. Kpe7 Лb3 44. f5 Kpg7 45. e5 h4 46. e6 fe 47. f6 Kpg6 48. f7 Лf3 49. f8Ф Л:f8 50. Kp:f8 h3 51. Л:a6 Kpg5 52. Л:e6 h2 53. Лe1 Kpg4 54. Лh1 Kpg3 55. Л:h2 Kp:h2. **Ничья.**

№ 179 **E15**
ЧЕРНИН **ТИММАН**

1. d4 Kf6 2. Kf3 e6 3. c4 b6 4. g3 Ca6 5. b3 Cb4 6. Cd2 Ce7 7. Cg2 d5 8. Ke5 0—0 9. 0—0 c6 10. Cc3 Kfd7 11. K:d7 K:d7 12. Kd2 Лc8 13. e4 b5 14. Лe1 de 15. C:e4 c5 16. d5 ed 17. C:d5 Cf6 18. C:f6 K:f6 19. cb C:b5 20. Cg2 Фa5 21. Фc2 Лfd8 22. Лad1 Cd3 23. Фb2 Фb4 24. Фc1 h6 25. Ch3 Лb8 26. Cf1 C:f1 27. K:f1 Ke4 28. a3 Фb7 29. h4 Л:d1 30. Ф:d1 Kc3 31. Фd3 Kb5 32. b4 Kd4 33. Kh2 Фb6 34. bc Ф:c5 35. Kf3 K:f3 36. Ф:f3 a5. **Ничья.**

№ 180 **E80**
ЧЕРНИН **САПАТА**

1. d4 Kf6 2. c4 g6 3. Kc3 Cg7 4. e4 d6 5. Kge2 e5 6. f3 Kbd7 7. Cg5 c6 8. Фd2 a6 9. d5 cd 10. cd b5 11. Kg3 Kb6 12. Ce2 Cd7 13. 0—0 h6 14. Ce3 h5 15. Kh1 h4 16. Cg5 Фc7 17. Лac1 Фa7 18. Kf2 Kh5 19. b3 Лc8 20. Kb1 Cf6 21. Л:c8 K:c8 22. Ce3 Фb7 23. Kd3 Cd8 24. f4 ef 25. K:f4 Kf6 26. Cd4 0—0 27. Фd3 Cb6 28. Kph1 C:d4 29. Ф:d4 Kh7 30. Kd2 Фb6 31. Фd3 Лe8 32. Kf3 Фd8 33. h3 Фf6 34. Kh2 Фe5 35. Cg4 Kb6 36. Фe3 Лb8 37. C:d7 K:d7 38. Kg4 Фg5 39. Фa7 Khf8 40. Kd3 Лe8 41. Фd4 Kh7 42. Фf2 Лe7 43. e5 Kph8 44. ed Лe8 45. Kc5 K:c5 46. Ф:c5 Kpg8 47. d7 Лd8 48. Фd6 f5 49. Фe6 Kpg7 50. Ke5 Kf8 51. Фf7 Kph6 52. Фg8. **Черные сдались.**

В гроссмейстерском турнире, проходившем по швейцарской системе, участвовало 28 шахматистов (из них 11 гроссмейстеров): **В. Горт** (ФРГ) — 7 очков из 9, **В. Гавриков** (СССР) — $6^1/_2$, **М. Длуги** (США), **Д. Кампора** (Аргентина), **Я. Мурей** (Израиль) и **А. Родригес** (Куба) — по 6, **С. Бельходья** (Франция), **Е. Геллер** (СССР), **Р. Даувен, Р. Сифуэнтес** (Чили) и **И. Фараго** (Венгрия) — по 5 очков и т. д.

№ 181 **A73**
ФАРАГО **ЛОБРОН**

1. d4 Kf6 2. c4 e6 3. Kf3 c5 4. d5 ed 5. cd g6 6. Kc3 Cg7 7. e4 d6 8. Kd2 0—0 9. Ce2 Kbd7 10. 0—0 Ke5 11. f4 Keg4 12. Kc4 Ле8 13. h3 h5.

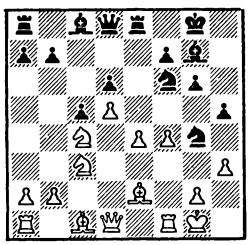

14. hg K:e4 15. K:e4 Л:e4 16. g5 Cg4 17. C:g4 hg 18. Kd2 Лd4 19. Ф:g4 Фe7 20. Kf3 Фe2 21. Лe1 Лd1 22. Cd2 Л:a1 23. Л:a1 Cd4 24. Kph2 Kpg7 25. Ce1 C:b2 26. Лb1 Лh8 27. Ch4 b5 28. f5 Ce5 29. Kph3 gf 30. Ф:f5 Фf2 31. Фg4 b4 32. K:e5 de 33. d6 Фe3 34. g3 c4 35. Ф:c4 Ф:g5 36. Л:b4 f5 37. Лb7. **Черные сдались.**

№ 182 **B08**
ГАВРИКОВ **МЕДНИС**

1. e4 d6 2. d4 Kf6 3. Kc3 g6 4. Ce2 Cg7 5. Kf3 0—0 6. 0—0 Cg4 7. Ce3 Kc6 8. d5 C:f3 9. C:f3 Ke5 10. Ce2 c6 11. a4 Фa5 12. Лa3 Лfc8.

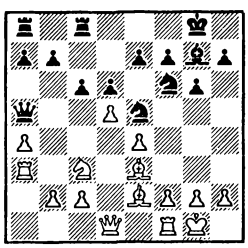

13. Лb3 Лab8 14. Фd4 c5 15. Фd2 a6 16. f3 Ked7 17. Лa3 Ke8 18. Лfa1 Kef6 19. Kph1 Ke8 20. Фd1 Kef6 21. Cd2 Ke8 22. Фc1 Kef6 23. Фe1 Лe8 24. Лd1 Лf8 25. Cf1 Лbc8 26. Лb3 Лb8 27. Kb5 Фd8 28. Ka3 Ke8 29. Kc4 b6 30. Cg5 f6 31. Ch4 Kc7 32. Cg3 Фe8 33. f4 b5 34. ab ab 35. Ka5 c4 36. Лe3 Лa8 37. b3 cb 38. cb Kc5 39. b4 K5a6 40. e5 fe 41. fe Фd7 42. e6 Фe8 43. Ce2 Лf5 44. Cf3 Фf8 45. Kc6 Ke8 46. Ce4 Лf6 47. Ch4 Kac7 48. Фe2 Лa2 49. Фe1 Kph8 50. C:f6 K:f6 51. Cf3 Лa8 52. Лe2 Kfe8 53. Лf2 Cf6 54. Ce4 Фh6 55. Лf3 Kpg8 56. Фf2 Фg7 57. Лf1 Лa4 58. Фe2 Лa8 59. g3 Лa4 60. h4 Лa8 61. Kpg2 Фh6 62. Лh1 Фh5 63. Фd2 Лa4 64. Лf4. **Черные сдались.**

№ 183 **B19**
ГЕЛЛЕР **КАМПОРА**

1. e4 c6 2. d4 d5 3. Kd2 de 4. K:e4 Cf5 5. Kg3 Cg6 6. h4 h6 7. Kf3 Kf6 8. h5 Ch7 9. Cd3 C:d3 10. Ф:d3 e6 11. Cd2 Kbd7 12. 0—0—0 Фc7 13. Ke4 0—0—0 14. g3 Kc5 15. K:c5 C:c5 16. Фe2 Cb6 17. c3 Фe7 18. Ke5 Kpb8 19. g4 Kd7 20. K:d7 Ф:d7 21. Фe5 Cc7 22. Ф:g7 Фd5 23. Фf6 Ф:a2 24. C:h6 e5 25. Ce3 ed 26. cd c5 27. Cf4 cd 28. C:c7 Kp:c7 29. Л:d4 Л:d4 30. Ф:d4 Лd8 31. Фf4. **Ничья.**

№ 184 **B58**
ГЕЛЛЕР **РОДРИГЕС**

1. e4 c5 2. Kf3 d6 3. d4 cd 4. K:d4 Kf6 5. Kc3 Kc6 6. Ce2 e5 7. Kf3 h6 8. 0—0 Ce7 9. Лe1 0—0 10. h3 Ce6 11. Cf1 Лc8 12. Kd5 C:d5 13. ed Kb8 14. c4 Kbd7 15. Ce3 b6 16. b4 Kh7 17. Лc1 Kg5 18. Kd2 f5 19. f4 Kf7 20. Kf3 Cf6 21. fe

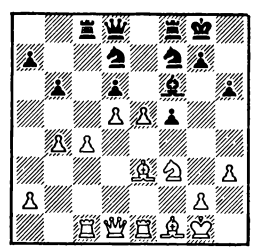

21... C:e5 22. Kd4 Фf6 23. Ke6 Лfe8 24. Фd2 Kf8 25. c5 bc 26. bc dc 27. Cb5 K:e6 28. C:e8 Kd4 29. C:f7 Ф:f7 30. Cf4 C:f4 31. Ф:f4 Ф:d5 32. Лe5 Ф:a2 33. Kph2 Фa3 34. Лe7 Фb2 35. Лce1 Фb8 36. Ф:b8 Л:b8 37. Л:a7 f4 38. Лe4 f3 39. gf K:f3 40. Kpg3 Kd4 41. Лc7 Лb6 42. Л:c5 Лg6 43. Лg4 Л:g4 44. Kp:g4 Kpf7 45. Лc4 Kc6 46. Kpf5 g5 47. Лa4 Kg7 48. Kpe5 Kpg6 49. Лa6 Kph7 50. Kpf6 Kh5 51. Kpf7 Kf4 52. Лa3 Kh5 53. Лa7 Kf4 54. Kpf6 Kpg8 55. Лa3 Kph7 56. Kpf5 Kh5 57. Лa7 Kpg8 58. Лe7 Kf4 59. h4 Kh5 60. hg hg 61. Kp:g5 Kpf8 62. Лd7 Kg7, и **партия закончилась вничью.**

№ 185 **B66**
КАМПОРА **РОДРИГЕС**

1. e4 c5 2. Kf3 d6 3. d4 cd 4. K:d4 Kf6 5. Kc3 Kc6 6. Cg5 e6 7. Фd2 a6 8. 0—0—0 h6 9. Ce3 Ce7 10. f3 K:d4 11. Ф:d4 b5 12. e5 de 13. Ф:e5 Фa5 14. Kpb1 Cb7 15. Cd3 0—0 16. Фg3 Kph8 17. Фh3 b4 18. Ke2 Фh5 19. Фg3 Kd5 20. Cd4 Cf6 21. Ce4 C:d4 22. Л:d4 Лab8 23. C:d5 C:d5 24. Kf4 Фf5 25. K:d5 ed 26. Лhd1 Лfc8 27. Л1d2 Лb5 28. Фe1 a5 29. Фd1 Лe8 30. b3 Лd8 31. g4 Фd7 32. h4 Лc5 33. f4 g6 34. f5 gf 35. Лf2 fg 36. Лdf4 d4 37. Л:f7 Фe8 38. Лe8. **Черные сдались.**

№ 186 **B80**
МАРИНКОВИЧ **ГАВРИКОВ**

1. e4 c5 2. Kf3 d6 3. d4 cd 4. K:d4 Kf6 5. Kc3 e6 6. g3 Kc6 7. Cg2 Cd7 8. 0—0 Ce7 9. b3 a6 10. Cb2 Лc8 11. Фd2 0—0 12. Лfe1 Фc7 13. Лac1 b5 14. Kd1 Лfd8 15. Ke3 K:d4 16. Ф:d4 Cc6 17. c4 Фb7 18. cb ab.

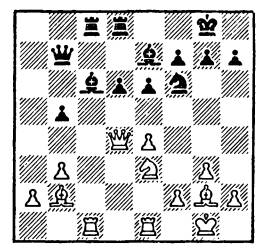

19. Л:c6 Ф:c6 20. e5 Фa6 21. ef C:f6 22. Фd2 Ф:a2 23. Cc3 Ф:d2 24. C:d2 Cc3 25. Лd1 d5 26. Cf1 b4 27. Cb5 e5 28. Kpf1 Лc5 29. Ca4 d4 30. Kc2 Лb8 31. Kpe2 e4 32. Kpe1 d3 33. Ke3 f5 34. f4 Kpf7 35. Kpf2 Kpe6 36. Kc4 Лa8 37. Ke3 g6 38. h3 Лf8 39. h4 Лfc8 40. Kpe1 Л8c7 41. Ce8 C:d2 42. Kp:d2 Лc8 43. Ca4 Лc2 44. K:c2 Л:c2 45. Kpe3 Kpd5 46. Лd2 Л:d2 47. Kp:d2 Kpd4 48. Cc6 e3 49. Kpd1 Kpc3 50. Cb5 e2. **Белые сдались.**

№ 187 **B81**
РОДРИГЕС **ДАУВЕН**

1. e4 c5 2. Kf3 e6 3. d4 cd 4. K:d4 Kf6 5. Kc3 d6 6. g4 h6

7. h4 Кс6 8. Лg1 h5 9. gh К:h5 10. Сg5 Кf6 11. Фd2 Фb6 12. Кb3 а6 13. Се2 Фс7 14. h5 К:h5 15. Лh1 g6 16. С:h5 gh 17. Фе2 b5 18. Л:h5 Л:h5 19. Ф:h5 Сb7 20. 0—0—0 b4 21. Ке2 Лс8 22. Лd2 Ке5 23. Кg3 а5 24. Кd4 а4 25. f4 Фс4 26. Крb1 Кd7 27. Фf3 Сg7 28. Фd1 а3 29. е5 аb 30. Кb3 Сd5 31. Кf5 Сf8 32. Ке3 Фа6 33. К:d5 ed 34. Л:d5 Кb6 35. Ла5 Фс4 36. f5 d5 37. е6 fe 38. fe Се7 39. Ла7 Крd8. **Черные сдались.**

№ 188 **С02**

КАРЛИР **ФАРАГО**

1. е4 е6 2. d4 d5 3. е5 с5 4. с3 Кс6 5. Кf3 Фb6 6. а3 с4 7. Се2 Ка5 8. Кbd2 Сd7 9. 0—0 h6 10. h4 Ке7 11. Ле1 Кес6 12. g3 Се7 13. Сf1 0—0—0 14. Сh3 Крb8 15. Крg2 Кра8 16. Кf1 Кb3 17. Лb1 Лdg8 18. К1h2 Фс7 19. Се3 f5 20. ef gf 21. Крh1 е5 22. С:d7 Ф:d7

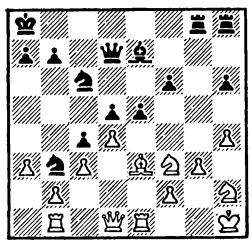

23. Кg1 Сd8 24. Фh5 ed 25. cd Сb6 26. Ке2 Кb:d4 27. К:d4 К:d4 28. Леd1 Кf5 29. С:b6 аb 30. Фf3 d4 31. b3 с3 32. Ф:с3 dс 33. Л:d7 Лd8 34. Лс7 Лс8 35. Л:с8 Л:с8 36. Кf3 с2 37. Лс1 Лс3 38. Крg2 h5 39. b4 b5 40. Ке1 Кd4 41. g4 hg 42. h5 g5 43. h6 f4 44. К:с2 Ке2 45. h7 Лh3. **Белые сдались.**

№ 189 **С92**

РОДРИГЕС **ВАН ДЕР СТЕРРЕН**

1. е4 е5 2. Кf3 Кс6 3. Сb5 а6 4. Са4 Кf6 5. 0—0 Се7 6. Ле1 b5 7. Сb3 d6 8. с3 0—0 9. h3 Сb7 10. d4 Ле8 11. Кbd2 Сf8 12. Сс2 g6 13. d5 Кb8 14. b3 с6 15. с4 Сh6 16. а4 b4 17. Кf1 С:с1 18. Л:с1 а5 19. dс С:с6 20. Фd2 Ла7 21. Лсd1 Лd7 22. Фh6 Кh5 23. Ке3 Ка6 24. Кg5 f6 25. Л:d6 fg 26. Л:с6 Фа8 27. Лb6 Фа7 28. Кd5 Л:d5 29. Л:g6 hg 30. Ф:g6 Крf8 31. ed Кf4 32. Фh6 Крg8 33. g3. **Черные сдались.**

№ 190 **D31**

ЛИГТЕРИНК **ГЕЛЛЕР**

1. d4 d5 2. с4 е6 3. Кс3 Се7 4. cd ed 5. Сf4 с6 6. е3 Сf5 7. Кge2 Кd7 8. Кg3 Сg6 9. Се2 Фb6 10. Фd2 h5 11. е4 h4 12. Кf5 de 13. Кd6 С:d6 14. С:d6 Ке7 15. d5 Кf6 16. dс bс 17. Фf4 Ф:b2 18. Лс1 Кfd5 19. К:d5 К:d5 20. Фg5 Лd8 21. Сс5.

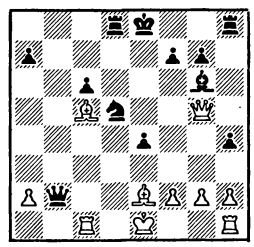

21... Сh5 22. Лс2 Фа1 23. Лс1 Фf6 24. Ф:f6 К:f6 25. Сс4 Кd7 26. С:а7 h3 27. 0—0 hg 28. Кр:g2 Сf3 29. Крg1 Лh6 30. Лfе1 Ке5 31. Се3 Лg6 32. Крf1 Сg2 33. Кре2 Сf3 34. Крf1 Лg4 35. Се2 Сg2 36. Крg1 Сf3 37. Крf1 Сg2 38. Крg1 Кf3 39. С:f3 С:f3 40. Крf1 Лh4. **Белые сдались.**

№ 191 **D55**

ДАУВЕН **ДЕ БУР**

1. d4 Кf6 2. с4 е6 3. Кf3 d5 4. Кс3 Се7 5. Сg5 0—0 6. е3 h6 7. С:f6 С:f6 8. Лс1 а6 9. Сd3 dс 10. С:с4 Кd7 11. 0—0 с5 12. Фе2 сd 13. ed b5 14. Сb3 Кb6 15. Ке4 Сb7 16. Лfd1 Сd5 17. Ке5 С:b3 18. аb Кd5 19. Кс5 Фd6 20. Ке4 Фе7 21. Лс5 Лfс8 22. Кс6 Фd7 23. Л:d5 ed 24. К:f6 gf 25. Ке7 Крg7 26. К:с8 Л:с8 27. h3 Фе6 28. Фd3 Фе4. **Ничья.**

№ 192 **D63**

ГАВРИКОВ **ГОРТ**

1. d4 Кf6 2. с4 е6 3. Кс3 d5 4. Кf3 Кbd7 5. Сg5 h6 6. Сh4 Се7 7. е3 0—0 8. Лс1 а6 9. с5 с6 10. Сd3 Ле8 11. b4 а5 12. а3 аb 13. аb b6 14. 0—0 bс 15. dс е5 16. С:f6 С:f6 17. е4 d4 18. Ка4 Са6 19. Ке1 Фb8 20. С:а6 Л:а6 21. Кd3 Сg5 22. Лс4 Фb5 23. Каb2 Ла3 24. Лс2 Лс3 25. g3. **Ничья.**

№ 193 **D99**

ДЛУГИ **ПЕЛЕН**

1. d4 Кf6 2. с4 g6 3. Кс3 d5 4. Кf3 Сg7 5. Фb3 dс 6. Ф:с4 0—0 7. е4 Сg4 8. Се3 Кfd7 9. Фb3 Кb6 10. Лd1 Кс6 11. d5 Ке5 12. Се2 К:f3 13. gf Сh5 14. Лg1 Фс8 15. Лg3 с6 16. dс Ф:с6 17. Кb5 Лfс8.

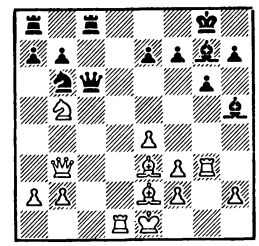

18. К:а7 Л:а7 19. С:b6 Лаа8 20. Лg5 Фf6 21. Лс5 Ф:b2 22. Ф:b2 С:b2 23. Л:с8 Л:с8 24. Лd7 Лс1 25. Крd2 Ла1 26. Сс4 Сf6 27. Кре2 Лb1 28. Л:b7 Лb4 29. Сd5 Лb2 30. Кре3 е6 31. Сс4 Лb4 32. Са6 Ла4 33. Сс5 Крg7 34. Сb5 Л:а2 35. Сс4 Лс2 36. С:е6 Лс3 37. Крd2 g5 38. Се3 Лс6 39. Сd5 Лс8 40. f4 gf 41. С:f4 Ле8 42. Сd6 Сg6 43. f3 Се5 44. С:е5 Л:е5 45. h3 Лh5 46. f4 Л:h3 47. f5 Сh5 48. е5 Лh2 49. Крd3 Крf8 50. f6 Кре8 51. Ле7 Крd8 52. С:f7 Лh3 53. Крd4 Лh4 54. Крс5 С:f7 55. Л:f7 Кре8 56. Ла7 Ле4 57. Крd5 Лb4 58. е6. **Черные сдались.**

№ 194 **Е13**

СИФУЭНТЕС **ФАРАГО**

1. d4 Кf6 2. Кf3 е6 3. с4 b6 4. Кс3 Сb4 5. Сg5 h6 6. Сh4 g5 7. Сg3 Ке4 8. Фс2 Сb7 9. Се5 f6 10. d5 ed 11. cd С:с3 12. С:с3 К:с3 13. Ф:с3 С:d5 14. 0—0—0 Сf7 15. h4 g4 16. Ке5 Сh5 17. Фd4 Фе7 18. К:g4 С:g4 19. Ф:g4 Кс6 20. Фg6 Крd8 21. Лh3 Ке5 22. Фе4 с6 23. Лс3 f5 24. Фd4 Ле8 25. g3 Фе6 26. Сh3 Ле7 27. е4 Ф:а2 28. ef с5 29. Фd5 Фа1 30. Крс2 Кс6 31. Л:а1 Кb4 32. Крb3 К:d5 33. Лd3 Кb4 34. Лd6 Крс7 35. Лаd1 Лd8 36. f6 Лf7 37. g4 Лg8 38. g5 hg 39. Л:d7 Л:d7 40. Л:d7 Крс6 41. hg Л:g5 42. f7. **Черные сдались.**

ПАМЯТИ М. М. ЮДОВИЧА

(1911—1987)

Еще накануне он смеялся, шутил... Вся жизнь М. Юдовича — это беззаветное служение шахматам.

Он представитель того славного поколения советских шахматистов — поколения Ботвинника, Рюмина, Алаторцева, Белавенца,— которое заложило фундамент советской шахматной школы.

В 30—40-х годах Михаил Михайлович входил в число ведущих шахматистов Советского Союза, занимал высокие места в чемпионатах страны, первенствах ВЦСПС, чемпионатах Москвы. Звание мастера завоевал в 1933 году, международным мастером стал в 1950-м.

С успехом выступал Юдович и в заочных соревнованиях: был победителем VII первенства страны (1965/66), не раз входил в состав команды СССР — победительницы чемпионатов мира. В 1972 году ему было присвоено звание международного гроссмейстера ИКЧФ.

Широка и разнообразна общественная и профессиональная деятельность Михаила Михайловича. Он был талантливым педагогом, много лет руководил шахматным кружком московского Дома пионеров и, в первую очередь, учил своих воспитанников шахматной логике и здравому смыслу. Позднее был тренером чемпионки мира Е. И. Быковой. За тренерскую работу М. М. Юдович удостоен высокого звания «Заслуженный тренер СССР».

Михаил Михайлович отдавал много сил и энергии пропаганде шахмат среди школьников. До последних дней он был заместителем руководителя штаба соревнований пионерских дружин «Белая ладья».

Международный арбитр, почетный судья, он не раз был главным судьей чемпионатов страны, крупных международных турниров.

Журналистскую деятельность Юдович начал более полувека тому назад. Журналистом он был незаурядным, хлестким, остроумным. Его перу принадлежат сотни статей, десятки книг. Во многих странах мира читают его «Занимательные шахматы».

Заместитель главного редактора журналов «Шахматы в СССР» и «Шахматный бюллетень», он был не только требовательным и справедливым руководителем, но и опытным наставником, помогавшим сотрудникам осваивать премудрости журналистского ремесла.

Память о Михаиле Михайловиче Юдовиче надолго сохранится в сердцах многочисленных почитателей шахмат.

№ 195 **B40**

ЮДОВИЧ **БЕЛАВЕНЕЦ**

Чемпионат Смоленска, 1928

1. e4 c5 2. Kf3 e6 3. d4 cd 4. K:d4 Kf6 5. Kd2 Kc6 6. K:c6 dc 7. e5 Kd7 8. Kc4 Cc5 9. Фg4 Kpf8 10. Cf4 b5 11. Ke3 Cd4 12. 0—0—0 Фb6 13. Фh4 f6 14. ef C:f6 15. Cd6 Kpf7 16. Фg3 Kc5 17. C:c5 Ф:c5 18. Фc7 Ce7 19. Ce2 Фb6 20. Фf4 Kpg8 21. Ch5 g6 22. Kg4 Фc5 23. Ke5 Kpg7 24. Фf7 Kph6 25. K:g6. **Черные сдались.**

№ 196 **A46**

ЮДОВИЧ **БУДО**

VII первенство СССР, 1931

1. d4 Kf6 2. Kf3 e6 3. e3 c5 4. Cd3 Фc7 5. c3 Ce7 6. 0—0 b6 7. e4 d6 8. Фe2 Cb7 9. Лe1 a6 10. a4 Kc6 11. Ka3 cd 12. cd Kb4 13. Cb1 d5 14. e5 Kd7 15. Kg5 C:g5 16. C:g5 Kb8 17. Фg4 K8c6 18. Ce3 g6 19. h4 h5 20. Фh3 0—0—0 21. Лc1 Kpb8 22. Kb5 ab 23. ab Фd7 24. bc K:c6 25. Cd3 Ka5 26. Cd2 Лc8 27. Ce2 Л:c1 28. Л:c1 Фa4 29. Cc3 Лc8 30. Фd3 Kc4 31. Cd1 Фb5 32. Фe2 Ca6 33. Лa1 Ka5 34. Ф:b5 C:b5 35. C:a5 ba 36. Л:a5 Лc1 37. Л:b5 Kpa7 38. Лb4 Л:d1 39. Kph2 Kpa6 40. Kpg3 Kpa5 41. Лb7 Л:d4 42. Л:f7 Лe4 43. f4 d4 44. Лb7 Kpa4 45. Лb6 Лe3 46. Kpf2 Лb3 47. Лd6. **Черные сдались.**

№ 197 **D30**

КАН **ЮДОВИЧ**

VII первенство СССР, 1931

1. d4 Kf6 2. c4 c6 3. Kf3 d5 4. c3 e6 5. Cd3 Kbd7 6. 0—0 Ce7 7. b3 0—0 8. Kbd2 b6 9. Фc2 Cb7 10. Ke5 c5 11. Cb2 dc 12. bc h6 13. f4 cd 14. ed K:e5 15. fe Kg4 16. Лfe1 Cb4 17. Лe2 h5 18. Kf1 Лc8 19. Фb3 Ce7 20. Лd1 Фc7 21. h3 Kh6 22. Ke3 Лfd8 23. Kph1 Cg5 24. Kf1 g6 25. Лc2 Cf4 26. Лf2 Cg5.

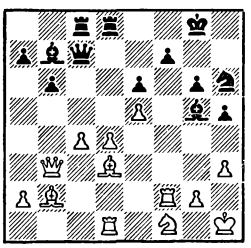

27. C:g6 fg 28. Фg3 Фe7 29. Ca3 h4 30. C:e7 hg 31. C:d8 Л:d8. 32. Лc2 Kf5 33. Лc3 Cf4 34. Лa3 C:e5 35. Л:a7 Ce4 36. Лe1 Л:d4 37. Лa6 Kh4 38. Kpg1 Л:c4 39. Ke3 Cd4 40. Kpf1 Cd3. **Белые сдались.**

№ 198 **A41**

ЮДОВИЧ ДУЗ-ХОТИМИРСКИЙ

Турнир московских мастеров 1932

1. d4 d6 2. c4 Kd7 3. Kc3 e5 4. Kf3 ed 5. K:d4 Kgf6 6. g3 g6 7. Cg2 Cg7 8. 0—0 0—0 9. b3 a5 10. Cb2 Kc5 11. Фc2 Лe8 12. Лfe1 Cd7 13. a3 Kg4 14. Лad1 Фf6 15. e3 Ke5 16. Kd5 Фd8 17. h3 Ked3 18. Л:d3 K:d3 19. Ф:d3 c5 20. Kb5 C:b2 21. K:d6 Cf5 22. K:f5 gf 23. Ф:f5 Фd6 24. Лe2 Cg7 25. a4 Лad8 26. Лd2 Фe6 27. Фg5 h6 28. Фh5 Фe5 29. Ф:e5 C:e5

30. f4 Сс3 31. Лd3 Сb2 32. Крf2 Крf8 33. g4 Ле6 34. h4 Лее8 35. g5 hg 36. hg Крg7 37. e4 Сd4 38. Крg3 Лh8 39. e5 Сb2 40. Крg4 Лh2 41. Крg3 Лhh8 42. Ле3 Лde8 43. Кf6 Лd8 44. Сd5 b6 45. Крg4 Лh2 46. Кh5 Крf8 47. Кg3 Лf2 48. Ле1 Сс3 49. Лh1 Сd2 50. Кh5 Кре7 51. Крg3 Се3 52. Ле1 Сd4 53. Кg7 Лb2 54. Кf5 Крd7 55. Лh1 Л:b3 56. Крg4 Крс8 57. Лh7 Лb1 58. Ке7 Крс7 59. Л:f7 Лd7 60. е6. **Черные сдались.**

№ 199 **D05**

ЮДОВИЧ БЛЮМЕНФЕЛЬД

Первенство Москвы, 1933

1. d4 Кf6 2. Кf3 d5 3. e3 e6 4. Сd3 c5 5. 0—0 Кbd7 6. Кbd2 Се7 7. b3 0—0 8. Сb2 a6 9. Ке5 К:е5 10. de Кd7 11. f4 b5 12. c4 dc 13. bc Кb6 14. Фс2 g6 15. Лаd1 bc 16. К:с4 К:с4 17. С:g6 Фс7 18. С:h7 Крg7 19. Ф:с4 Кр:h7 20. Фе4 Крg7 21. Лf3 Лh8 22. Лg3 Крf8 23. Ф:а8 Сh4 24. Лh3 Кре7 25. Са3. **Черные сдались.**

№ 200 **A34**

ЮДОВИЧ ЧЕХОВЕР

Турнир мастеров с участием Эйве Ленинград, 1934

1. c4 c5 2. Кс3 Кf6 3. Кf3 d5 4. cd К:d5 5. d4 К:с3 6. bc g6 7. e3 Сg7 8. Се2 0—0 9. 0—0 Кс6 10. Фb3 Фс7 11. Фа3 cd 12. cd e5 13. de К:е5 14. Сb2 Фс2 15. Кd4 Фе4 16. Лаd1 Фh4 17. Кf3 Фh5 18. Лd5 Ле8 19. Сd1 К:f3 20. С:f3 Фh6 21. С:g7 Ф:g7 22. Лd4 Фf6 23. Лfd1 a6 24. Сd5 Ле5 25. Фb3 Лb8 26. С:f7 Крg7 27. Сd5 Сf5 28. e4 Лbe8 29. f4 Л5е7 30. e5 Фh4 31. Фg3 Ф:g3 32. hg Лс7 33. Сb3 Лс3 34. Крf2 b5 35. Лd8 Л:d8 36. Л:d8 a5 37. Лb8 a4 38. Сd5 Лс5 39. Лg8 Крh6 40. Лd8 Лс7 41. Кре3 Крh5 42. Крd4 Лс2 43. Лb8 Лd2 44. Крс5 Крg4 45. e6 С:е6 46. С:е6 Кр:g3 47. Сd5 Кр:f4 48. Л:b5 a3 49. Лb3. **Черные сдались.**

№ 201 **E18**

ЮДОВИЧ ЛЕВЕНФИШ

IX первенство СССР, 1934

1. d4 Кf6 2. Кf3 b6 3. c4 Сb7 4. Кс3 d5 5. cd К:d5 6. g3 Кd7 7. Сg2 e6 8. 0—0 Се7 9. Ле1 0—0 10. e4 К5f6 11. Сf4 c6 12. Фа4 Ле8 13. Лаd1 Сf8 14. Лd2 a5 15. e5 b5 16. Фd1 Кd5 17. К:d5 cd 18. Лс2 Кb6 19. b3 Сb4 20. Сd2 Се7 21. Сf1 Фd7 22. Сd3 Лес8 23. Кg5 g6 24. Фf3 С:g5 25. С:g5 Л:с2.

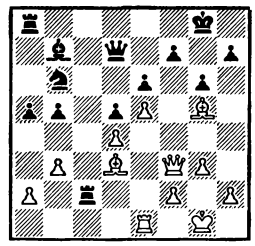

26. Фf6 Фd8 27. Ф:d8 Л:d8 28. С:d8 Лd2 29. С:b5 Ка8 30. Лс1 Л:d4 31. Сс6. **Черные сдались.**

№ 202 **E34**

КАН ЮДОВИЧ

Матч, 1934

1. d4 Кf6 2. c4 e6 3. Кс3 Сb4 4. Фс2 d5 5. cd Ф:d5 6. Кf3 c5 7. dc Ф:с5 8. Се3 С:с3 9. bc Фе7 10. g3 Кс6 11. Сg2 0—0 12. 0—0 e5 13. Лаb1 Лd8 14. h3 Се6 15. Сg5 b6 16. Кd2 Лас8 17. Ке4 h6 18. С:f6 gf 19. g4 f5 20. gf С:f5 21. e3 Лd6 22. Крh2 Лg6 23. f4 Крh8 24. Фf2 ef 25. Ф:f4 Л:g2 26. Кр:g2 Ф:е4. **Белые сдались.**

№ 203 **C05**

ЮДОВИЧ АЛАТОРЦЕВ

Первенство Москвы, 1936

1. e4 e6 2. d4 d5 3. Кd2 Кf6 4. e5 Кfd7 5. Сd3 c5 6. c3 Кс6 7. Ке2 Фb6 8. Кf3 f6 9. ef К:f6 10. 0—0 Сd6 11. Кf4 0—0 12. Ле1 Ле8 13. Кg5 С:f4 14. С:f4 h6 15. Кf3 Ф:b2 16. dc Ф:с3 17. Лс1 Фb4 18. Сd6 Ке4 19. С:е4 de 20. Ке5 К:е5 21. С:е5 Фb5 22. Л:е4 Ле7 23. Лg4 Фе8 24. Лс3 Сd7 25. Лсg3 g5 26. h4 Сс6 27. hg h5 28. Лh4 Лd8 29. Ф:h5 Ф:h5 30. Л:h5 Лh7 31. Л:h7 Кр:h7 32. g6 Крh6 33. g7 Лg8 34. Сd6 Крh7 35. Сf8. **Черные сдались.**

№ 204 **C48**

ПАНОВ ЮДОВИЧ

Первенство ВЦСПС, 1936

1. e4 e5 2. Кf3 Кf6 3. Кс3 Кс6 4. Сb5 Кd4 5. Сс4 d6 6. Кg5 Ке6 7. d4 К:g5 8. С:g5 Се7 9. 0—0 0—0 10. Фd3 c6 11. a4 Фb6 12. Се3 Кg4 13. a5 Фс7 14. de

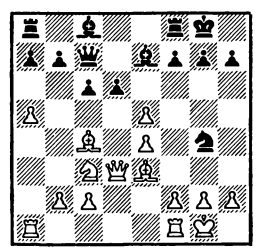

14... d5 15. ed Ф:е5 16. g3 Фh5 17. h4 С:h4 18. Крg2 Ке5 19. Фе4 К:с4 20. Ф:с4 Сf6 21. Лh1 Фg6 22. a6 cd 23. К:d5 ba 24. Фс6 Лb8 25. К:f6 gf 26. Фс3 Сb7 27. f3 Лbс8 28. Сс5 Лfе8 29. Лае1 Л:е1 30. Л:е1 Фf5 31. b4 a5 32. Фd3 Ф:d3 33. cd ab 34. С:а7 Лс2 35. Сf2 b3 36. Ле8 Крg7 37. Лb8 Сd5 38. g4 b2 39. g5 Са2 40. gf Кр:f6. **Белые сдались.**

№ 205 **A54**

ЮДОВИЧ БОНДАРЕВСКИЙ

X первенство СССР, 1937

1. d4 Кf6 2. c4 d6 3. Кс3 e5 4. Кf3 Кbd7 5. g3 g6 6. Сg2 Сg7 7. 0—0 0—0 8. b3 Ле8 9. e3 c6 10. Сb2 Фс7 11. Фd2 b6 12. Лfd1 Сb7 13. de de 14. Фd6 Лас8 15. Ф:с7 Л:с7 16. Лd2 Кf8 17. Лаd1 Лd7 18. Лd6 Л:d6 19. Л:d6 К6d7 20. Кd2 Ле6 21. Кde4 f5 22. Л:е6 К:е6 23. Кd6 Са8 24. e4 fe 25. Кс:е4 a5 26. Ке8 Крf8 27. К:g7 К:g7 28. Са3 Крg8 29. Кd6 Ке6 30. Ке8 Крf7 31. Кd6 Крf6 32. Ке8 Крf7 33. Кd6 Крf6 34. Ке4 Крf7 35. Крf1 c5 36. Кd6 Кре7 37. Кс8 Крd8 38. С:а8 Кр:с8 39. Сс1 Кd4 40. h4 Кf6 41. Сg5 Ке8 42. Сd5 Кd6 43. Сg8 h5 44. Сh7 a4 45. ba К:с4 46. С:g6 Кb2 47. С:h5 c4 48. Сg4 Крс7 49. h5. **Черные сдались.**

№ 206 **C13**

ПАНОВ ЮДОВИЧ

X первенство СССР, 1937

1. e4 e6 2. d4 d5 3. Кс3 Кf6 4. Сg5 Се7 5. e5 Кfd7 6. h4 f6 7. Сd3 c5 8. Фh5 Крf8 9. К:d5 fg 10. Лh3 g4 11. Кf4 К:е5 12. de gh 13. С:h7 Л:h7 14. Ф:h7 h2 15. Кре2 h1Ф 16. Кg6 Крf7 17. Кh8 Ф:h8 18. Ф:h8 Кс6 19. Фh5 Крg8 20. Кh3 Ф:g2 21. Фе8 Сf8 22. Кg5 К:е5 23. c4 Фg4 24. Крf1 Ф:с4 25. Крg1 Фg4 26. Крf1 Сd7. **Белые сдались.**

№ 207 **C99**

ЮДОВИЧ ЛЕВЕНФИШ

XI первенство СССР, 1939

1. e4 e5 2. Кf3 Кс6 3. Сb5 a6 4. Са4 Кf6 5. 0—0 Се7 6. Ле1 b5 7. Сb3 d6 8. c3 0—0 9. h3 Ка5 10. Сс2 c5 11. d4 Фс7 12. Кbd2 cd 13. cd Кс6 14. d5 Кb4 15. Сb1 a5 16. a3 Ка6 17. b4 Сd7 18. Фb3 Кh5 19. Ла2 Кf4 20. Лс2 Фd8 21. Кf1 Крh8 22. С:f4 ef 23. Лсе2 Лс8 24. e5 ab 25. Фd3 g6 26. Фd4 Лс4 27. ed Сf6 28. Фа7 Фс8 29. Ке5 f3 30. gf С:е5 31. Л:е5 ba 32. Ле7 Кс5 33. Ф:а3 Крg8 34. Ке3 Ла4 35. Фb2 Фb8 36.

Фе5 С:h3 37. Лс7 Ка6 38. Ле7 Кс5 39. Лс7 Ка6 40. Сс2 Лh4 41. Фе7 Лh5 42. Кg4 С:g4 43. fg Лh3 44. Лb7 Фd8 45. d7 Фа8 46. Фе8 Ф:b7 47. d8Ф Л:е8 48. Л:е8 Крg7 49. g5. **Черные сдались.**

№ 208 **D67**

РАГОЗИН **ЮДОВИЧ**

XI первенство СССР, 1939

1. d4 d5 2. c4 e6 3. Кf3 Кf6 4. Сg5 Се7 5. Кс3 0—0 6. е3 Кbd7 7. Лс1 с6 8. Сd3 dc 9. С:с4 Кd5 10. С:е7 Ф:е7 11. Фс2 Ле8 12. Лd1 К:с3 13. Ф:с3 b6 14. 0—0 Сb7 15. е4 Леd8 16. Лfе1 с5 17. d5 ed 18. ed Фd6 19. Кg5 Кf6.

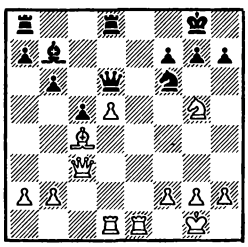

20. К:f7 Кр:f7 21. Ле6 Фf4 22. g3 Фf5 23. d6 Крf8 24. Ле7 Лd7 25. Лdе1 Лаd8 26. Се6 Фf3 27. Ф:f3 С:f3 28. С:d7 К:d7 29. Л1е3 Сс6 30. f4 а5 31. g4 Кf6 32. h3 Кd5 33. Л3е4 Л:d6 34. Л7е6 Л:е6 35. Л:е6 Се8 36. f5 Сf7 37. Лс6 Кре7 38. Лс8 h6 39. Крf2 Крf6 40. h4 h5 41. Крf3 hg 42. Кр:g4 Сh5 43. Крg3 Кр:f5 44. Лg8 Крf6 45. Лf8 Кре5 46. Лg8 g6. **Белые сдались.**

№ 209 **D05**

ЮДОВИЧ **РАВИНСКИЙ**

Полуфинал XV первенства СССР 1946

1. d4 Кf6 2. Кf3 е6 3. е3 d5 4. Сd3 с5 5. с3 Кс6 6. 0—0 Се7 7. Кbd2 0—0 8. Фе2 Фс7 9. dc С:с5 10. е4 Кg4 11. h3 Кgе5 12. ed ed 13. К:е5 Ф:е5 14. Ле1 Фg3 15. Крf1 С:f2 16. С:h7 Кр:h7 17. Ф:f2 Фd3 18. Крg1 d4 19. cd Ф:d4 20. Ле3 Крg8 21. Кf3 Фd5 22. Сd2 Сf5 23. Сс3 Лfе8 24. Лае1 Л:е3 25. Ф:е3 Фd6 26. Фg5 Фg6 27. Фh4 Се6 28. Ке5 К:е5 29. Л:е5 Фb1 30. Крh2 Сf5 31. Фd4 Крf8 32. Ле1. **Черные сдались.**

№ 210 **D44**

С. КОГАН **ЮДОВИЧ**

Матч, 1946

1. d4 d5 2. c4 e6 3. Кс3 с6 4. Кf3 Кf6 5. Сg5 dc 6. е4 b5 7. е5 h6 8. Сh4 g5 9. К:g5 Кd5 10. К:f7 Ф:h4 11. К:h8 Сb4 12. Фd2 с5 13. dc Кd7 14. 0—0—0 К:е5 15. g3 Фf6 16. f4 Кf3 17. Фс2 С:с3 18. bc Ф:h8 19. Л:d5 ed 20. Фе2 Крf8 21. Ф:f3 Сf5 22. Лg1 Ле8 23. g4 Сd3 24. С:d3 Ф:с3 25. Крb1 cd 26. Ф:d5 Ле1 27. Л:е1 Ф:е1 28. Крb2 Фb4 29. Фb3 Фd2 30. Крb1 Фе1 31. Крb2 d2 32. Фс3 d1К. **Белые сдались.**

№ 211 **A41**

ЮДОВИЧ **КЛАМАН**

XV первенство СССР, 1947

1. d4 Кf6 2. Кf3 d6 3. Сf4 Сg4 4. е3 Кbd7 5. Се2 е6 6. h3 Сh5 7. 0—0 Се7 8. с4 0—0 9. Кс3 Ке8 10. Фd2 f6 11. Лаd1 Сf7 12. Сh2 с6 13. е4 Крh8 14. Лfе1 g6 15. Сf1 Кg7 16. с5 d5 17. ed ed 18. b4 b5 19. а4 а6 20. ab ab 21. Ла1 Ле8 22. Ла2 Фс8 23. Леа1 Фb7 24. Фb2 Ке6 25. Ла3 Кс7 26. Ла5 Л:а5 27. Л:а5 Ка6 28. Фа3 Каb8 29. Ла7 Фс8 30. К:b5 cb 31. С:b5 Крg7 32. С:b8 К:b8 33. С:е8 Ф:е8 34. b5 Сf8 35. Фе3 Фс8 36. Фf4. **Черные сдались.**

№ 212 **D46**

ЮДОВИЧ **САХАРОВ**

Командное первенство СССР 1948

1. d4 d5 2. c4 e6 3. Кс3 с6 4. Кf3 Кf6 5. е3 Кbd7 6. Сd3 Сb4 7. 0—0 0—0 8. Сd2 dc 9. С:с4 Сd6 10. Фс2 е5 11. Ке4 К:е4 12. Ф:е4 Кf6 13. Фh4 ed 14. Ф:d4 b5 15. Се2 с5 16. Фh4 а6 17. Лfd1 Фе7 18. Сd3 b4 19. е4 Сb7.

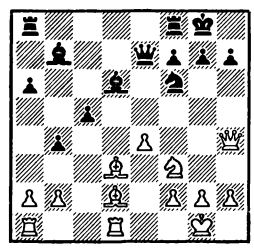

20. е5 С:е5 21. С:h7 Крh8 22. К:е5 Ф:е5 23. Се4 Крg8 24. С:b7 Ла7 25. Сf3. **Черные сдались.**

№ 213 **E10**

ЮДОВИЧ **Ю. ГУСЕВ**

Командное первенство Москвы 1948

1. d4 Кf6 2. с4 е6 3. Кf3 с5 4. d5 b5 5. Кс3 b4 6. Кb1 ed 7. cd Сb7 8. Сg5 h6 9. С:f6 Ф:f6 10. е4 Ф:b2 11. Кbd2 g5 12. Лс1 Сg7 13. Лс2 Фf6 14. Сd3 0—0 15. h4 g4 16. Кg1 d6 17. Ф:g4 Фа1 18. Фd1 Ф:d1 19. Кр:d1 Кd7 20. Кgf3 а5 21. g4 а4 22. h5 Са6 23. С:а6 Л:а6 24. Кре2 Ле8 25. Крd3 b3 26. ab ab 27. К:b3 Ла3 28. Лb1 Лb8 29. Кd2 с4 30. Л:с4 Ке5 31. Крс3 К:g4 32. Крс2 К:f2 33. Кс1 Л:b1 34. Кр:b1 Лh3 35. Лс8 Сf8 36. Ке2 Ле3 37. Кс3 Крg7 38. Крс2 Лh3 39. Ке2 Ле3 40. Кd4 Крg8 41. Кf5. **Белым присужден выигрыш.**

№ 214 **B13**

ЮДОВИЧ **ЗАГОРЯНСКИЙ**

Первенство Москвы, 1949

1. е4 с6 2. d4 d5 3. ed cd 4. Сd3 Кс6 5. с3 Кf6 6. Сf4 g6 7. Кf3 Сg7 8. 0—0 0—0 9. Кbd2 Кh5 10. Се3 f5 11. Кb3 Фd6 12. Ле1 b6 13. Сb5 Сd7 14. Кс1 К:d4 15. К:d4 С:d4 16. С:d4 С:b5 17. Кd3 С:d3 18. Ф:d3 Лае8 19. Се5 Фс6 20. Лаd1 е6 21. Фd2 Кf6 22. f3 Кd7 23. Сg3 Лf7 24. Ле2 Фс4 25. b3 Фс6 26. Лdе1 b5 27. h4 Лfе7 28. Фd4 Фb6 29. Крh1 Ф:d4 30. cd Кb6 31. Лс2 Лb7 32. Лес1 h6 33. Сf4 Крg7 34. Лс5 Ка8 35. Лс8 Лbе7 36. Сd6 Л:с8 37. Л:с8 Кb6 38. Лb8 Лd7 39. Се5 Крf7 40. Лh8 h5 41. Крh2 Ле7 42. Крg3 Кd7 43. Сd6 Крg7 44. Ла8 Кb6 45. Лb8 Лd7 46. Се5 Крf7 47. Крf4 Ле7 48. Сd6 Лd7 49. Кре5 b4 50. g3 Ле7 51. Лh8 Кd7 52. Крf4 Крg7 53. Ла8 Кb6 54. Лb8 Лd7 55. Кре5 f4 56. Сf8 Крh7 57. gf Лf7 58. Кр:е6 Л:f4 59. Сd6 Л:f3 60. Се5 g5 61. Лh8 Крg6 62. Лg8. **Черные сдались.**

№ 215 **D43**

ЛИЛИЕНТАЛЬ **ЮДОВИЧ**

Первенство Москвы, 1952

1. d4 d5 2. с4 с6 3. Кf3 Кf6 4. Кс3 е6 5. Сg5 h6 6. С:f6 Ф:f6 7. Фb3 dc 8. Ф:с4 Кd7 9. е3 Се7 10. Сd3 g6 11. 0—0 0—0 12. Крh1 Лd8 13. Лаd1 Фg7 14. Сс2 Кb6 15. Фb3 Сd7 16. Ке5 Се8 17. f4 с5 18. Се4 cd 19. ed Лаb8 20. d5 ed 21. К:d5 К:d5 22. С:d5 Фf6 23. Лdе1 Сf8 24. Лf3 Крg7 25. f5 g5 26. Кg4 Фd4 27. f6 Крh8 28. Се4 Са4 29. Фе3 Ф:е4 30. Лf:е3 Сd7 31. Ке5 Се6 32. а3 Сс5 33. Л3е2 Сd4 34. Сf3 Крg8 35. h3 Лd6 36. Сh5 Лbd8 37. Сf3 Сd5 38. С:d5 Л:d5 39. Кg4 Крh7 40. Ле7 Крg6 41. Л:b7 h5 42. Ке3 Ле5 43. Ле7 Кр:f6 44. Л:е5 С:е5 45. Кс4 Сf4 46. Крg1 Лd4 47. Ка5 Лd2 48. Кс6 Сс7 49. b4 g4 50. а4 Сb6 51. Крh1 Сf2 52. Ла1 Кре6 53. b5 Крd6 54. Лс1 g3 55. а5 Лb2 56. Лd1 Кре6 57. b6 ab 58. ab Л:b6 59. h4 Сс5 60. Ле1 Крf5 61. Лf1 Сf2 62. Кd4 Крg4 63. Кf3 f5 64.

Лс1 f4 65. Лd1 Лb3 66. Ке5 Крf5 67. Кf3 Лb5 68. Лс1 Лd5 69. Лb1 Сс5 70. Ле1 Сb4 71. Лb1 Се7 72. Крg1 Крg4 73. Крf1 С:h4 74. Лb8 Сf6 75. Лb6 Крf5 76. Кре2 Ла5 77. Лd6 Ла2 78. Лd2 Ла3 79. Лd6 h4 80. Кg1 Ла2 81. Лd2 Ла5 82. Лd3 Крg4 83. Кh3 Ла2 84. Крf1 Крf5 85. Лb3 Сd4 86. Лb5 Кре4 87. Лb3 Се3 88. Лb4 Крd3 89. Лb3 Крс4 90. Лb7 f3 91. gf Лh2 92. Ле7 g2. **Белые сдались.**

№ 216 **A48**

ЮДОВИЧ **НИКИТИН**

Первенство ДСО «Буревестник» 1957

1. d4 Кf6 2. Кf3 g6 3. Сf4 Сg7 4. e3 c5 5. c3 Фb6 6. Фb3 0—0 7. Кbd2 d6 8. h3 Се6 9. Сс4 d5 10. Се2 c4 11. Фа3 Кс6 12. 0—0 h6 13. b3 cb 14. Лаb1 Фd8 15. ab Сf5 16. Лbс1 Ке4 17. Лfd1 К:d2 18. Л:d2 a6 19. c4 Се4 20. cd С:d5 21. Лс5 Ле8 22. Кс5 e6 23. Фb2 К:e5 24. С:e5 Сf8 25. Сd3 С:c5 26. dc Крh7 27. b4 f5 28. Крh2 Фе7 29. f3 Фf7 30. Фс3 Лаd8 31. Сс2 Сс6 32. Лd6 Л:d6 33. cd Лс8 34. Сb3 g5 35. Фd4 Лg8 36. Сс2 Лс8 37. Сb1 Сd5 38. e4 Лс4 39. ef ef 40. С:f5 Крg8 41. d7. **Черные сдались.**

№ 217 **E86**

ХУКЕЛ **ЮДОВИЧ**

Матч СССР — Чехословакия по переписке, 1958—1959

1. d4 Кf6 2. c4 g6 3. Кс3 Сg7 4. e4 d6 5. f3 0—0 6. Се3 e5 7. Кge2 c6 8. Фd2 ed 9. С:d4 Се6 10. Кf4 c5 11. Се3 Кс6 12. 0—0—0 Кd4 13. h4 h5 14. Фf2 Кd7 15. g4 hg 16. fg С:g4 17. Лd2 Кf6 18. Сh3 Ле8 19. Кfd5 К:d5 20. К:d5 С:h3 21. Л:h3 Л:e4 22. Фg2 Л:h4 23. Сg5 Ф:g5 24. Ф:g5 Л:h3 25. Фg2 Лh5 26. Ке7 Крf8 27. Лf2 Сh6 28. Крb1 Лg5 29. Фh1 Сg7 30. a3 Ле8 31. Кс8 Лf5 32. Лh2 Л:c8 33. Лh8 С:h8 34. Ф:h8 Кре7 35. Ф:c8 g5 36. Ф:b7 Крf8 37. Фb8 Крg7 38. Ф:d6 g4. **Белые сдались.**

№ 218 **E81**

ЮДОВИЧ **ЯХИН**

Первенство ДСО «Локомотив» 1963

1. d4 Кf6 2. c4 g6 3. Кс3 Сg7 4. e4 d6 5. f3 0—0 6. Се3 a6 7. Фd2 c6 8. 0—0—0 b5 9. g4 bc 10. g5 Кfd7 11. h4 c5 12. dc Фа5 13. cd ed 14. С:c4 Кс6 15. h5 Лb8 16. hg hg 17. f4 Кс5 18. Кge2 Фb4 19. С:c5 dc 20. Сd5 Ке7 21. e5 Сg4 22. a3 Фа5 23. Сс4 Лfd8 24. Фс2 Кf5 25. Фе4 С:e2 26. К:e2 Л:d1 27. Л:d1 Фb6 28. Лd2 Сf8 29. e6 Сg7 30. b3 Фа5 31. a4 Крf8 32. ef Фb6 33. Крd1 Кd4 34. К:d4 cd 35. Лd3 Фd6 36. Кре2 Фе7 37. Крf3, и **белые выиграли.**

№ 219 **A41**

ЮДОВИЧ **ПОЛУГАЕВСКИЙ**

Командное первенство СССР, 1964

1. Кf3 d6 2. g3 e5 3. Сg2 g6 4. d4 e4 5. Кg5 d5 6. c4 c6 7. Кс3 Сg7 8. cd cd 9. f3 ef 10. К:f3 Кс6 11. 0—0 Кge7 12. Крh1 0—0 13. Сg5 h6 14. С:e7 К:e7 15. Ке5 Се6 16. e3 Кf5 17. Фf3 Фg5 18. Лае1 h5 19. К:d5 С:d5 20. Ф:d5 К:e3.

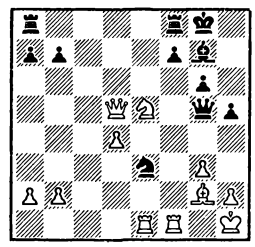

21. Л:e3 Ф:e3 22. Л:f7 Крh7 23. Се4 Фе1 24. Крg2 Фе2 25. Крh3 Л:f7 26. С:g6 Крh6 27. Сd3 Ф:d3 28. К:d3 Лаf8 29. Кf4 Лf5 30. Фе4 Л8f6 31. Ф:b7 Лf7 32. Фе4 Сf8 33. Фе6 Л7f6 34. Фg8 Сg7 35. b3 Лg5 36. Фе8 Лgf5 37. Крg2 Лf7 38. Фе4 Сf8 39. Фе6 Л7f6 40. Фе8 Сg7 41. Крf3. **Черные сдались.**

№ 220 **B06**

ЮДОВИЧ **БОРИСЕНКО**

Турнир памяти Рагозина по переписке, 1964—1965

1. d4 d6 2. e4 g6 3. Кс3 Сg7 4. f4 c6 5. Кf3 Кd7 6. Се2 e5 7. 0—0 ed 8. К:d4 Фb6 9. Се3 Ф:b2 10. Фd2 Фb4 11. Лаd1 Кgf6 12. e5 de 13. fe К:e5 14. Кb3 Кfd7 15. Сс5 Фh4 16. Лf4 Фh6 17. Ке4 Крd8 18. Се3 g5 19. Лf5 Фе6 20. С:g5 Крс7 21. Кbс5. **Черные сдались.**

№ 221 **A49**

ЮДОВИЧ **СИМАГИН**

Командное первенство Москвы 1965

1. d4 Кf6 2. Кf3 g6 3. g3 Сg7 4. Сg2 0—0 5. 0—0 b6 6. c4 Сb7 7. d5 b5 8. Фb3 Фс8 9. Ф:b5 c6 10. dc К:c6 11. Кс3 Лb8 12. Фа4 Са8 13. a3 d6 14. Лb1 Кd7 15. Фс2 Ка5 16. b3 Кс5 17. b4 С:c3 18. Ф:c3 Ке4 19. Фа1 К:c4 20. Сh6 e5 21. С:f8 Кр:f8 22. Лbс1 Фе6 23. Лс2 f6 24. Фс1 d5 25. Ке1 Кed6 26. Кd3 Крg8 27. Кс5 Фf7 28. e4 Кb5 29. ed Кd4 30. Ке6 К:c2 31. Ф:c2 К:a3 32. Фс5 Кb5 33. f4 ef 34. Л:f4 a6 35. g4 Сb7 36. Фf2 Фе7 37. Л:f6 Кd6 38. Фd4 Ле8 39. h4 Сс8 40. h5 С:e6 41. Л:e6 Фh4 42. Фе3 Лd8 43. hg hg 44. Л:g6 Крh7 45. Лg5. **Черные сдались.**

№ 222 **C68**

ЮДОВИЧ **СОКОЛЬСКИЙ**

VII первенство СССР по переписке, 1965—1966

1. e4 e5 2. Кf3 Кс6 3. Сb5 a6 4. Са4 d6 5. С:c6 bc 6. d4 f6 7. Се3 Ке7 8. Кс3 Кg6 9. Фd3 Сd7 10. 0—0—0 Фс8 11. h4 h5 12. Фс4 Се7 13. de fe 14. Кg5 С:g5 15. hg Фb7 16. g3 a5 17. f4 Фb4 18. Фd3 Лb8.

19. f5 Ке7 20. a3 Ф:b2 21. Крd2 Фb7 22. Лb1 Фа8 23. Л:b8 Ф:b8 24. g4 d5 25. Сс5 d4 26. Ка4 h4 27. Фg3. **Черные сдались.**

№ 223 **D56**

ЮДОВИЧ **М. ЗАГОРОВСКИЙ**

VII первенство мира по переписке, 1972—1976

1. d4 Кf6 2. c4 e6 3. Кс3 d5 4. Сg5 Се7 5. e3 0—0 6. Кf3 h6 7. Сh4 Ке4 8. С:e7 Ф:e7 9. Фс2 К:c3 10. Ф:c3 dc 11. С:c4 Кd7 12. Лс1 b6 13. Сb5 Сb7 14. Сс6 С:c6 15. Ф:c6 Фb4 16. Кре2 Лfd8 17. Лс2 Фа5 18. Ла1 Фа6 19. Кре1 Лас8 20. b4 Кb8 21. Фс4 c5 22. dc bc 23. Лас1 Фb6 24. bc Фа5 25. Фс3 Л:c5 26. Ф:a5 Л:a5 27. Лс8 Лаd5 28. Л1с7 a6 29. h4 Крf8 30. Л:d8 Л:d8 31. Ке5 f6 32. Кg6 Крg8 33. Кf4 e5 34. Ке6 Лd6 35. Лс8 Крf7 36. Кd8 Кре7 37. Кb7 Лb6 38. Л:b8 Лb1 39. Кре2 e4 40. Ка5. **Черные сдались.**

№ 224 **B33**

КРАНЦ **ЮДОВИЧ**

VIII командное первенство мира по переписке, 1979—1980

1. e4 c5 2. Кf3 Кс6 3. d4 cd 4. К:d4 Кf6 5. Кс3 e5 6. Кdb5 d6 7. Сg5 a6 8. Ка3 b5 9. Кd5 Се7 10. С:f6 С:f6 11. c3 0—0 12. Кс2 Лb8 13. Се2 Сg5 14. 0—0 a5 15. Фd3 Се6 16. Лfd1 g6 17. Лаb1 Ке7 18. Ксе3 С:e3 19. Ф:e3 С:d5 20. ed b4 21. a4 ba 22. ba Л:b1 23. Л:b1 К:d5 24. Фd2 Кf6 25. c4 Ке4 26. Фс2 Кс5 27. Сf3 Фс7 28. a4 Лb8 29. Лb5 Кd7 30. g3 Л:b5 31. ab Фа7 32. Сс6 Кс5 33. Фd2 a4 34. Ф:d6 a3 35. Фd8 Крg7 36. b6 Фа5 37. Крg2 Кс6 38. Фd7 Ф:b6 39. Сd5 e4 40. c5 Фс7 41. Фа4 Ф:c5 42. Ф:e4 Фd4 43. Фf3 Кg5 44. Фb3 Ке4 45. f4 Фf2 46. Крh3 Фf1 47. Крh4 Фе2. **Белые сдались.**

ВИЛЬНО, 1912 г.

Всероссийский турнир мастеров начался 5 (18) августа 1912 года в городе Вильно. Первоначально изъявили желание играть 16 шахматистов, но перед жеребьевкой их оказалось только 11 (по разным причинам отказались Ф. Дуз-Хотимирский, Е. Зноско-Боровский, Б. Грегори, Д. Яновский и В. Ненароков).

Победителем стал **Акиба Рубинштейн** — 12 очков из 20. Несмотря на неудачный старт (1 очко из 3-х) и упущенные возможности в партиях первого круга с А. Нимцовичем и С. Фрейманом, Рубинштейн, показав блестящий результат против призеров (10 очков из 12), на пол-очка опередил **О. Бернштейна**.

Далее были: **С. Левитский** — 11 очков, **А. Нимцович** — $10^1/_2$, **А. Флямберг** — 9, **А. Алехин** и **Г. Левенфиш** — по $8^1/_2$, **С. Фрейман** — 8, **С. Алапин** — 6, **Г. Сальве** — 5. А. Рабинович выбыл после 9-го тура, набрав $1^1/_2$ очка.

Выходных дней на турнире в современном понимании не было, в эти дни доигрывались неоконченные партии. Турнир завершился 4 (17) сентября.

Одновременно с главным проходил турнир любителей, завершившийся победой чеха К. Громадки — 15 очков из 19, на пол-очка опередившего Е. Боголюбова.

№ 225 **A02**
ФРЕЙМАН **РУБИНШТЕЙН**

1. f4 e6 2. Kf3 f5 3. e4 d5 4. ef ef 5. d4 Kf6 6. Cd3 Cd6 7. 0—0 0—0 8. c4 c6 9. Kc3 Ka6 10. c5 Cc7 11. Ke5 Kb8 12. Фc2 Ke4 13. Ce3 Ce6 14. g4 g6 15. gf gf 16. Kph1 Фf6 17. C:e4 fe 18. f5 C:f5 19. Kg4 C:g4 20. Л:f6 Л:f6 21. Лg1 Лg6 22. Л:g4 Л:g4 23. Фb3 Kd7 24. K:d5 ed 25. Ф:d5 Kph8 26. Ф:d7 Лg7 27. Фf5 Kpg8 28. Cg5 Лe8 29. d5 Лf7 30. Фh3 Лef8 31. Фe6 Kph8 32. Ch4. **Черные сдались.**

№ 226 **A22**
АЛЕХИН **ЛЕВИТСКИЙ**

1. c4 e5 2. Kc3 Kf6 3. g3 Cc5 4. Cg2 Kc6 5. d3 a6 6. a3 d6 7. Kf3 h6 8. Kd5 Ce6 9. Фb3 0—0 10. 0—0 Лb8 11. Kd2 K:d5 12. C:d5 Kd4 13. Фd1 Cg4 14. Лe1 c6 15. Cg2 f5 16. h3 Ch5 17. b4 Ca7 18. Kb3 f4 19. g4 Фh4 20. c5 K:b3 21. Ф:b3 Cf7 22. Фc3 h5 23. d4 hg 24. hg Cd5 25. de C:g2 26. Kp:g2 Ф:g4 27. Kpf1 dc 28. bc C:c5 29. Ф:c5 Фh3 30. Kpg1 Лf5 31. Фc4 Kph8 32. Ф:f4 Л:f4 33. C:f4 Лf8 34. e3 Лf5 35. f3 Ф:f3 36. Лa2 g5 37. Лf2 Фe4 38. Лh2 Kpg7 39. Лg2 Л:f4 40. Л:g5 Kpf7 41. ef Ф:e1. **Белые сдались.**

№ 227 **A46**
АЛЕХИН **НИМЦОВИЧ**

1. d4 Kf6 2. Kf3 d6 3. Cg5 Cf5 4. C:f6 ef 5. Kbd2 Kd7 6. e4 Cg4 7. Ce2 Ce7 8. Kh4 C:e2 9. Ф:e2 0—0 10. Kf5 Kph8 11. Фg4 Лg8 12. 0—0—0 Cf8 13. Kc4 Фe8.

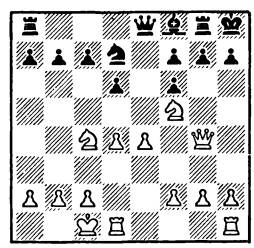

14. Лd3 g6 15. Лg3 Фe6 16. d5 Фe8 17. Kce3 Ke5 18. Фh4 gf 19. Лh3 h6 20. Ф:f6 Kph7 21. f4 Kg6 22. K:f5 Ф:e4 23. Ф:f7 Kph8 24. Фf6 Kph7. **Ничья.**

№ 228 **A46**
САЛЬВЕ **АЛЕХИН**

1. d4 e6 2. e3 c5 3. Kf3 Kf6 4. Cd3 b6 5. b3 Cb7 6. Cb2 Kc6 7. a3 cd 8. ed Kd5 9. Kbd2 Kf4 10. Cf1 d5 11. g3 Kg6 12. Cd3 Ce7 13. Фe2 Cf6 14. h4 Фc7 15. 0—0—0 0—0—0 16. Kpb1 Лhe8 17. Лhe1 Kpb8 18. h5 Kf8 19. Ke5 C:e5 20. de Фe7 21. f4 f5 22. Kf3 Kd7 23. b4 Лc8 24. Cb5 Лc7 25. C:c6 C:c6 26. Kd4 Лec8 27. g4 g6 28. gf gf 29. Лg1 Ca4 30. Лd2 Kf8 31. Лg8 Лc4 32. Фh2 a5 33. c3 ab 34. ab Фa7 35. Фh4 Фa6 36. Фe7 Л4c7 37. Фd6 Фf1 38. Kpa2 Kpb7 39. Л:f8 Лd7 40. Ф:e6 Л:f8 41. K:f5 Фc4 42. Kpb1 Фe4 43. Kpa2 Ф:f5, и **черные выиграли.**

№ 229 **A85**
РУБИНШТЕЙН **ЛЕВЕНФИШ**

1. d4 e6 2. c4 f5 3. e3 Kf6 4. Cd3 b6 5. Kc3 Cb7 6. f3 c5 7. d5 ed 8. cd K:d5 9. K:d5 C:d5 10. C:f5 Cf7 11. f4 Ce7 12. Kf3 Cf6 13. e4 Ce6 14. C:e6 de 15. Фb3 Фc8 16. Ce3 0—0 17. 0—0 Kph8 18. Лad1 Kc6 19. e5 Ce7 20. g4 Kb4 21. Фc4 Kd5 22. Cc1 Фc6 23. f5 Kc7 24. Cg5 b5 25. Фe2 Лae8 26. f6 gf 27. ef Cd6 28. Ke5 C:e5 29. Ф:e5 Лf7 30. Лd6 Фb7 31. Лd7 Лef8 32. Ch6 Фc8 33. Л:c7. **Черные сдались.**

№ 230 **A85**
ФРЕЙМАН **АЛЕХИН**

1. d4 e6 2. c4 f5 3. Kc3 Kf6 4. Kf3 b6 5. e3 Cb7 6. Cd3 Cd6 7. Фb3 c5 8. Cd2 Ke4 9. d5 K:d2 10. K:d2 0—0 11. 0—0—0 Ka6 12. a3 Kc7 13. f4 Лb8 14. g4 b5 15. cb K:d5 16. Лhe1 K:e3 17. Л:e3 C:f4 18. Лee1 fg 19. Kpb1 C:h2 20. Фc4 Фh4 21. Ф:c5 Cg3 22. Лf1 Cf2 23. Фd6 g3 24. Kde4 Лbe8 25. Ф:d7 Cc8 26. Фc6 e5 27. Лh1 Ch3 28. K:f2 gf 29. Cf1 Cf5 30. Kpa1 Фg3 31. Ke4 Фe3 32. Cc4 Kph8 33. Kd6 Лb8 34. K:f5

Л:f5 35. Фg6 h6 36. Ф:f5 e4 37. Лdf1 Фd4 38. Фf4 Лb6 39. Фf8 Крh7 40. Сf7. **Черные сдались.**

№ 231 **B10**
ЛЕВЕНФИШ **НИМЦОВИЧ**

1. e4 c6 2. c4 e6 3. Кf3 d5 4. ed ed 5. cd cd 6. Сb5 Кc6 7. 0—0 Сd6 8. d4 Кe7 9. Сg5 f6 10. Сh4 0—0 11. Кbd2 Сg4 12. С:c6 К:c6 13. Фb3 Сb4.

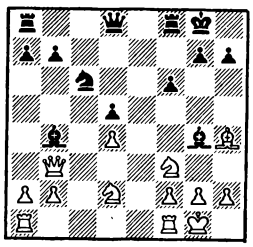

14. Кe5 К:e5 15. Ф:b4 Кd3 16. Ф:b7 Сe2 17. Лfb1 Лc8 18. Кf1 g5 19. Сg3 f5 20. Сe5 Лf7 21. Фa6 f4 22. Лe1 К:e1 23. Ф:e2 К:g2 24. Кd2 Кh4 25. Кf3 Кg6 26. Крh1 g4 27. Кd2 Фd7 28. Лg1 Лc2 29. h3 g3. **Белые сдались.**

№ 232 **B29**
АЛАПИН **РУБИНШТЕЙН**

1. e4 c5 2. Кf3 Кf6 3. e5 Кd5 4. Кc3 К:c3 5. dc Кc6 6. Сc4 d6 7. Сf4 de 8. К:e5 Ф:d1 9. Л:d1 К:e5 10. С:e5 a6 11. Сc7 Сg4 12. f3 Лc8 13. Сb6 Сf5 14. Сb3 e5 15. Сa4 Крe7 16. c4 f6 17. Крf2 Крf7 18. Сd7 С:d7 19. Л:d7 Сe7 20. Лhd1 Крe6 21. Л:b7 Сd6 22. Сa7 Лc6 23. Л:g7 a5 24. Лb7 Лa8 25. Лd5 h5 26. a4 h4 27. b3 Лac8 28. Лb5. **Черные сдались.**

№ 233 **B41**
АЛЕХИН **ЛЕВЕНФИШ**

1. c4 e6 2. e4 c5 3. Кf3 Кc6 4. Кc3 a6 5. d4 cd 6. К:d4 Сb4 7. Сe2 Кf6 8. 0—0 С:c3 9. bc К:e4 10. К:c6 dc 11. Фc2 Кf6 12. Сa3 Фc7 13. Фd2 c5 14. Фg5 Лg8 15. Сf3 Кd7 16. Лfe1 Лa7 17. Сc1 h6 18. Фh5 Крe7 19. Фh4 Кf6 20. Сf4 Фa5 21. Фg3 Сd7 22. Сc7 Ф:c3 23. Фd6 Крe8 24. Сb6 Лa8 25. С:c5 Крd8 26. С:b7. **Черные сдались.**

№ 234 **B47**
АЛЕХИН **БЕРНШТЕЙН**

1. e4 c5 2. Кf3 e6 3. Кc3 a6 4. d4 cd 5. К:d4 Фc7 6. Сe2 Кf6 7. 0—0 Сe7 8. f4 Кc6 9. Крh1 d6 10. Сf3 Сd7 11. Сe3 0—0 12. Фe2 Лac8 13. Фf2 b5 14. Кb3 Кe8 15. Лad1 Лb8 16. Лd2 Кa5 17. К:a5 Ф:a5 18. e5 b4 19. Кe4 d5 20. Кc5 Сb5 21. Лa1 Кc7 22. a4 Сc4 23. Кd7 b3 24. К:b8 Л:b8 25. c3 Кa8 26. Сe2 Лc8 27. f5 С:e2 28. Л:e2 Сc5 29. Лf1 С:e3 30. Л:e3 Фb6 31. a5 Фc6 32. Лf3 ef 33. Л:f5 Кc7 34. Л:f7 Кe6 35. Фa7 h6 36. Лe7 Фc4 37. Лff7 Фe4 38. Ф:a6 Лc6 39. Фf1 Крh7 40. Лf6 d4 41. Лf:e6 Л:e6 42. Л:e6 dc 43. bc b2 44. Лb6 Фc2 45. a6 Фc1 46. Фg1. **Черные сдались.**

№ 235 **C00**
АЛЕХИН **АЛАПИН**

1. e4 e6 2. c4 d5 3. ed ed 4. cd Кf6 5. Сb5 Кbd7 6. Кc3 Сe7 7. d3 0—0 8. Сe3 a6 9. Сc4 b5 10. Сb3 Сb7 11. a3 Кc5 12. С:c5 С:c5 13. Фf3 b4 14. Кe4 К:e4 15. de ba 16. ba f5 17. e5 Крh8 18. Фc3 Фe7 19. Кe2 С:a3 20. d6 cd 21. Л:a3 de 22. Лa4 С:g2 23. Лg1 Лac8 24. Фe3 Фb7 25. f4 Сc6 26. Лc4 ef 27. К:f4 Сe8 28. Л:c8 Ф:c8 29. Л:g7 Кр:g7 30. Фd4 Крh6 31. Фd6 Сg6 32. Фd2 Фd8 33. Фe3 Фh4 34. Крf1 Лe8 35. Фd2 Лe1 36. Ф:e1 Ф:f4 37. Крg1 Фd4 38. Крf1 Фd3 39. Крg1 Ф:b3. **Белые сдались.**

№ 236 **C02**
НИМЦОВИЧ **БЕРНШТЕЙН**

1. e4 e6 2. d4 d5 3. e5 c5 4. Кf3 cd 5. Ф:d4 Кc6 6. Фf4 Фc7 7. Кc3 a6 8. Сd3 Кge7 9. 0—0 Кg6 10. С:g6 hg 11. Кe2 Сe7 12. Кed4 К:d4 13. Ф:d4 Ф:c2 14. Сe3 Фc4 15. Ф:c4 dc 16. Сb6 Сd7.

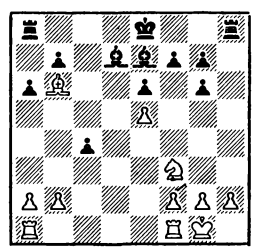

17. Лfc1 Лc8 18. Кd2 Сg5 19. Кe4 С:c1 20. Кd6 Крf8 21. К:c8 Сg5 22. f4 С:c8 23. fg Сd7 24. Лd1 Крe7 25. Сc5 Крe8 26. Лd4 Сc6 27. Л:c4 Сd5 28. Лb4 Крd7 29. Лf4 Крc6 30. Сd6 Лd8 31. b3 Лd7 32. h4 a5 33. g4 b5 34. h5 gh 35. gh a4 36. ba С:a2 37. a5 Лa7 38. Сf8 Сb1 39. Лf1 Сd3 40. Лd1 Сf5 41. Сb4 Лa8 42. Лd6 Крc7 43. a6 Лh8 44. Сc5 Сg4 45. h6 gh 46. gh Крb8 47. Крf2 Сf5 48. Крf3 b4 49. Сe3 Крa8 50. Лb6 Лf8 51. Л:b4 f6 52. Сc5 Лc8 53. ef Л:c5 54. f7 Лc8 55. Лb7 Сd3 56. Лe7 Сb5 57. Крf4 Лh8 58. h7 Сa4 59. Крe5 Сb5 60. Крf6 e5 61. Крg7. **Черные сдались.**

№ 237 **C12**
РУБИНШТЕЙН **ФРЕЙМАН**

1. d4 e6 2. e4 d5 3. Кc3 Кf6 4. Сg5 Сb4 5. e5 h6 6. Сh4 g5 7. Сg3 Кe4 8. Кe2 c5 9. a3 Сa5 10. dc К:c3 11. К:c3 С:c3 12. bc Фa5 13. Фd2 Кd7 14. h4 Лg8 15. hg hg 16. c4 Ф:c5 17. Лh5 dc 18. Л:g5 Лh8 19. Лd1 b5 20. Сh4 Фc7 21. g3 Сb7 22. Фb4 Фc5 23. Ф:c5 К:c5 24. Сe2 Сe4 25. Крd2 0—0—0 26. Крc1 Л:d1 27. С:d1 Крc7 28. Лh5 Лa8 29. Сe7 Крb6 30. Лh4 Сd5 31. Лh7 a5 32. Л:f7 b4 33. ab ab 34. Крd2 Лa1 35. Сe2 Лa2 36. С:c5 Кр:c5 37. Крc1 c3 38. Крb1 Лb2. **Белые сдались.**

№ 238 **C45**
НИМЦОВИЧ **РУБИНШТЕЙН**

1. e4 e5 2. Кf3 Кc6 3. d4 ed 4. К:d4 Кf6 5. Кc3 Сb4 6. К:c6 bc 7. Сd3 0—0 8. 0—0 d5 9. ed cd 10. Сg5 c6 11. Кe2 Лe8 12. Кd4 Фd6 13. Сh4 Кe4 14. c3 Сc5 15. f3 Фh6 16. fe Ф:h4 17. ed cd 18. Сf5 g6 19. С:c8 Лa:c8 20. Лf2 Лe4 21. g3 Фe7 22. Фd2 f5 23. Лd1 Лe3 24. Крg2 Фe4 25. Крg1 Сb6 26. Лf4 Фe7 27. Крg2 Лc4 28. К:f5. **Белые сдались.**

№ 239 **C48**
БЕРНШТЕЙН **РУБИНШТЕЙН**

1. e4 e5 2. Кf3 Кc6 3. Кc3 Кf6 4. Сb5 Кd4 5. Сc4 Сc5 6. К:e5 Фe7 7. Кf3 d5 8. С:d5 Сg4 9. d3 c6 10. Сb3 Кd7 11. Сg5 Фd6 12. Кb1 Фg6 13. Сe3 С:f3 14. gf Фg2 15. Крd2 К:f3 16. Крc1 Лd8 17. h3 С:e3 18. fe Кde5 19. Фf1 Фg5 20. Фe2 Кd4 21. Фd2 Кdf3 22. Фe2 Кd4. **Ничья.**

№ 240 **C49**
БЕРНШТЕЙН **ФЛЯМБЕРГ**

1. e4 e5 2. Кf3 Кc6 3. Кc3 Кf6 4. Сb5 Сb4 5. 0—0 0—0 6. С:c6 dc 7. d3 Сg4 8. h3 Сh5 9. Сg5 h6 10. С:f6 Ф:f6 11. g4 Сg6 12. Крg2 Лad8 13. Фc1 Сe7 14. Кe2 h5 15. Кg3 hg 16. hg c5 17.

b3 b5 18. Лh1 Фe6 19. Кf5 c4 20. Фg1 f6 21. К3h4 Сh7 22. Фh2 Крf7.

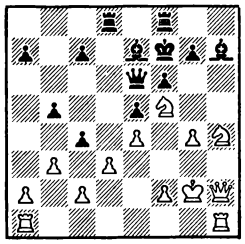

23. dc bc 24. Фg3 Сc5 25. g5 С:f5 26. К:f5 fg 27. Лh7 Лd2 28. Л:g7 Крe8 29. Л:c7 Л:f5 30. ef Фd5 31. Крh3 Л:f2 32. Л:c5 Ф:c5 33. Ф:g5 Лf3 34. Крg4 Фd5 35. Фg6 Крe7 36. Фh7 Крf8 37. Фh6 Крe7 38. Лe1 Лc3 39. Фg7 Крd8 40. Фf6 Крd7 41. Крh4 Фd4 42. Крh5 Фd5 43. Фg7 Крd8 44. Лg1 Лh3 45. Крg6 Крe8 46. Фc7 Фg8 47. Крf6 Фf8 48. Крe6 Лh6 49. Крd5 cb 50. Лg7. **Черные сдались.**

№ 241 **C50**

ЛЕВИТСКИЙ БЕРНШТЕЙН

1. e4 e5 2. Кf3 Кc6 3. Сc4 Сc5 4. 0—0 Кf6 5. Сd5 d6 6. С:c6 bc 7. d4 ed 8. К:d4 Сd7 9. Сg5 h6 10. Сh4 g5 11. Сg3 h5 12. h4 Кg4 13. Кf3 f6 14. Фd3 Фe7 15. Фc3 Лg8 16. b4 Сb6 17. Кbd2 Кe5 18. С:e5 fe 19. К:g5 0—0—0 20. Кc4 Сd4 21. Фa3 Крb8 22. c3 Сb6 23. Фc1 Сe6 24. К:b6 ab 25. c4 Крb7 26. a4 Лa8 27. a5 Сd7 28. a6 Крa7 29. c5 dc 30. bc b5 31. Фc3 Лaf8 32. g3 Сg4 33. f4 ef 34. Л:f4 Л:f4 35. gf Сc8 36. Крf2 Лf8 37. Крe3 Лf5 38. e5 Лf8 39. Лd1 Сe6 40. Фd4 Сb3 41. Лd2 Сd5 42. Фb4 Лd8 43. e6 С:e6 44. Л:d8 Сc4 45. Крf2 Ф:d8 46. Фe1 Кр:a6 47. Кf3 Фd3 48. Кe5 Фc2 49. Крe3 Сd5 50. Кd3 Крb7 51. Фd2 Фa4 52. Фf2 Фe4 53. Крd2 Сe6 54. Фe3 Фg2 55. Крc3 Сf5 56. Кb4 Фf1 57. Крd4 Фa1 58. Фc3 Фb1. **Белые сдались.**

№ 242 **C50**

ЛЕВИТСКИЙ НИМЦОВИЧ

1. e4 e5 2. Кf3 Кc6 3. Сc4 Сc5 4. 0—0 d6 5. c3 Кf6 6. d4 Сb6 7. Фd3 Сg4 8. Сb5 0—0 9. С:c6 bc 10. a4 a5 11. Сg5 h6 12. Сh4 С:f3 13. gf g5 14. Сg3 Кd7 15. dc К:c5 16. С:e5 de 17. Фe2 Фd7 18. Кd2 Лae8 19. Лfd1 f5 20. Кc4 Фe6 21. К:b6 cb 22. Лd3 fe 23. fe Лf4 24. Лg3 Лd8 25. Крh1 Фf7 26. f3 Лd6 27. Лd1 Лdf6 28. Крg2 Крh7 29. Лd3 Крg6 30. Фd1 Фe6 31. b3 Фe7 32. Лd8 Фa3 33. Лg8 Крh7 34. Фd8 Фb2 35. Крg1 Ф:b3 36. Лh8 Крg7 37. Лe8 Фb1 38. Крg2 Фa2. **Ничья.**

№ 243 **C77**

ЛЕВЕНФИШ АЛЕХИН

1. e4 e5 2. Кf3 Кc6 3. Сb5 a6 4. Сa4 Кf6 5. Фe2 Сe7 6. c3 d6 7. h3 Сd7 8. d3 0—0 9. Сc2 Крh8 10. 0—0 Кg8 11. Лe1 Фe8 12. d4 f6 13. Кbd2 g5 14. d5 Кd8 15. g4 h5 16. Кh2 Кh6 17. Кdf1 c6 18. Кg3 cd 19. ed Фf7 20. Кf5 К:f5 21. С:f5 С:f5 22. gf Фh7 23. Фe4 Кf7 24. Кf1 Кh6 25. Кe3 Лg8 26. Крg2 Сd8 27. a4 a5 28. b4 ab 29. cb Сb6 30. Кc4 Сd4 31. Сb2 Лac8 32. Лac1 Л:c4 33. Л:c4 С:b2 34. Фc2 К:f5 35. Лc7 Фg6 36. Лc8 g4 37. Л:g8 Кр:g8 38. Ф:b2 gh 39. Кр:h3 Фg4. **Белые сдались.**

№ 244 **C77**

ЛЕВЕНФИШ ФЛЯМБЕРГ

1. e4 e5 2. Кf3 Кc6 3. Сb5 a6 4. Сa4 Кf6 5. Фe2 b5 6. Сb3 Сc5 7. a4 Лb8 8. ab ab 9. Кc3 0—0 10. d3 d6 11. Сg5 Сg4 12. Кd5 Кd4 13. К:d4 С:e2 14. С:f6 Лa8 15. Кр:e2 Фb8 16. Кc6 Фb7 17. Сg5 Л:a1 18. Л:a1 Крh8 19. Кde7 f6 20. Сe3 С:e3 21. fe g6 22. Сd5 Фb6 23. b4 f5 24. g3 f4 25. gf ef 26. d4 fe 27. Кр:e3 Крg7 28. Сe6 Лe8 29. Сd7 Л:e7 30. К:e7 c5 31. Кc6 cd 32. К:d4 Крh6 33. С:b5 Фd8 34. Сe2 d5 35. b5 Фe7 36. Сf3 Фc5 37. Лd1 de 38. С:e4 Крh5 39. Лb1 Фa3 40. Крd2 Фd6 41. Крd3 Фb6 42. c4 Крg4 43. Кc6 Крf4 44. Лf1 Крg4 45. Лf3 Фc5 46. h3 Крh4 47. Сd5 g5 48. Кe5 Фg1 49. Кd7 Фa7 50. Лf7 h5 51. b6 Фa3 52. Крe4 Ф:h3 53. b7 Фg2 54. Крe5. **Черные сдались.**

№ 245 **C82**

ФЛЯМБЕРГ БЕРНШТЕЙН

1. e4 e5 2. Кf3 Кc6 3. Сb5 a6 4. Сa4 Кf6 5. 0—0 К:e4 6. d4 b5 7. Сb3 d5 8. de Сe6 9. c3 Сc5 10. Кbd2 0—0 11. Сc2 К:d2 12. Ф:d2 Лe8 13. Лe1 Фd7 14. Кd4 Сf8 15. a4 g6 16. ab ab 17. Л:a8 Л:a8.

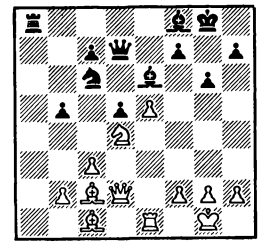

18. Фe2 b4 19. Фd1 К:d4 20. cd Лa1 21. Фe2 Фc6 22. Сd2 Лa2 23. Сc1 Фc4 24. Ф:c4 dc 25. Сe4 b3 26. d5 Сf5 27. С:f5 gf 28. g4 c3 29. bc fg 30. d6 c5 31. Лd1 Лa1 32. Лf1 f6 33. d7 Сe7 34. e6 h5 35. Сb2 Л:f1 36. Кр:f1 Крg7 37. Сa3 f5 38. С:c5 Крf6 39. c4 Кр:e6 40. Сa3 Кр:d7 41. Сb2 Крe6. **Белые сдались.**

№ 246 **C82**

АЛЕХИН РУБИНШТЕЙН

1. e4 e5 2. Кf3 Кc6 3. Сb5 a6 4. Сa4 Кf6 5. 0—0 К:e4 6. d4 b5 7. Сb3 d5 8. de Сe6 9. c3 Сe7 10. Кbd2 Кc5 11. Сc2 Сg4 12. h3 Сh5 13. Фe1 Кe6 14. Кh2 Сg6 15. С:g6 fg 16. Кb3 g5 17. Сe3 0—0 18. Кf3 Фd7 19. Фd2 Л:f3 20. gf К:e5 21. Фe2 Лf8 22. Кd2 Кg6 23. Лfe1 Сd6 24. f4 Кe:f4 25. Фf1 К:h3 26. Крh1 g4 27. Фe2 Фf5. **Белые сдались.**

№ 247 **D02**

НИМЦОВИЧ АЛЕХИН

1. d4 d5 2. Кf3 Кf6 3. Сf4 c5 4. e3 Кc6 5. Кc3 Сg4 6. Сb5 e6 7. h3 Сh5 8. g4 Сg6 9. Кe5 Фb6 10. a4 a5 11. h4 h5 12. К:g6 fg 13. gh gh 14. Фe2 0—0—0 15. 0—0—0 Сd6 16. С:d6 Л:d6 17. Сd3 c4 18. Сg6 Кe7 19. Лhg1 Фb4 20. f3 Лb6 21. Крd2 Лh6 22. Сf7 Кf5 23. Фh2 Фe7 24. Кb5 Ф:f7 25. Кa7 Крd7 26. Фb8 Кd6 27. Лg5 Кfe8 28. Лdg1 Лf6 29. f4 g6 30. Крc1 Фh7 31. c3 Фf7 32. Крb1 Фe7 33. Крa2 Лf8 34. Кb5 К:b5 35. ab Кc7 36. Фa7 Фd6. **Белые сдались.**

№ 248 **D66**

РУБИНШТЕЙН БЕРНШТЕЙН

1. c4 e6 2. Кc3 d5 3. d4 Кf6 4. Сg5 Сe7 5. e3 Кbd7 6. Кf3 0—0 7. Лc1 c6 8. Сd3 dc 9. С:c4 b5 10. Сe2 Сb7 11. 0—0 a6 12. Кd2 c5 13. dc К:c5 14. С:f6 С:f6 15. К:b5 Кd3 16. С:d3 Ф:d3 17. Кc3 Лfd8 18. Кf3 Фg6 19. Фc2 С:f3 20. Ф:g6 hg 21. gf Лd2 22. b3 С:c3 23. Л:c3 Л:a2. **Ничья.**

УКАЗАТЕЛЬ ДЕБЮТОВ

(По теоретическим статьям)

A03—VIII—13.
A07—X—10.
A13—VII—6.
A16—X—10, XII—1
A20—I—1
A22—VI—1
A29—VI—1
A30—IV—10, X—5, 9
A32—II—7
A40—II—2, XI—6
A43—II—10
A52—II—20, XII—1
A53—VIII—13
A54—IV—3
A55—VI—17
A57—II—9, VI—17, XII—1
A61—IV—3
A65—VIII—13
A67—X—1
A80—VIII—13
A81—VIII—13, X—10
A85—IV—3, VI—17, VII—6
A87—IV—3, VIII—1, 13
A90—VIII—1,13
A92—VIII—2
B00—XI—6
B01—XI—10
B05—II—17
B06—IV—2
B07—X—10
B09—VII—6
B10—VII—2
B12—XII—1
B13 VIII—14
B17—VII—3, VIII—2, 14, X—11
B19—IV—10
B21—IX—9
B22—II—18, III—1, IV—2, VI—1, 17
B29—III—1
B31—VI—1
B32—VI—2, XII—2
B33—III—1, IV—3, VI—2 XI—10, XII—2
B44—II—18, III—1
B45—X—12
B46—IV—4, X—13
B51—III—2
B53—III—2, IV—10
B56—VII—6, IX—1
B57—IV—2
B58—III—2
B63—II—18, III—3, IV—10, IX—2
B64—III—3
B65—IX—2
B66—II—18, IX—2
B67—III—3, IX—3
B70—II—18, III—3, XI—11
B72—III—4
B74—III—4
B76—IX—3
B78—III—4, VIII—14, IX—3, XI—11
B80—III—5, IX—4
B81—III—5, IV—4, IX—4
B82—III—5
B85—II—18, III—6, IV—4
B87—II—18, IX—6, III—6
B88—IV—2
B89—IV—2
B90—XI—11
B91—IX—6,
B93—VII—6, IX—6, X—13, XI—11
B96—III—8
B97—III—8
B99—III—8
C02—IV—4, VIII—14
C05—II—2, IV—11
C06—I—7, II—18, VII—6, XI—10
C07—IV—11, VI—2, XI—10
C08—IV—4, 11
C09—IV—4, VI—2
C11—II—2, VII—6, VIII—3, X—11
C12—VI—2
C13—VIII—4
C15—VI—2, XI—10
C16—IV—11
C17—II—2, III—9, IV—4, VII—6
C18—IV—2, VII—6, VIII—4, X—11
C19—I—6, II—2, VIII—14
C28—IV—2
C42—I—4, IV—1, VI—2
C43—VI—3, X—11, XII—2
C54—IV—3, X—11
C60—II—17, IV—1, X—12
C61—IV—1, VII—12, IX—7, X—12
C67—X—12
C69—IV—11, VI—3, 17
C78—IV—1
C81—VI—6
C82—I—6, IV—1, 11, IX—7, XII—2
C87—II—17
C88—VII—7, XI—10
C89—IV—12, VII—7, X—12
C90—IV—12
C91—II—17, IV—12, X—12
C92—I—3, II—17, IV—12, VIII—14, IX—7
D10—II—10
D14—VIII—15
D17—II—6, 19, VI—17
D18—II—19, IV—2, 5, VI—17, X—13
D19—II—6, XII—3
D20—II—2, 10
D21—II—3
D23—II—10
D24—II—3, VIII—5
D28—II—4, 18, IV—2
D29—IV—2, VII—7
D30—X—10
D31—II—4, VIII—14
D32—XI—11
D34—IV—4, VIII—5, XI—4
D35—I—4, II—4, 18, IV—4, X—13, XII—2.
D36—II—19, VIII—5, 14
D37—II—4, VI—18, VII—7, VIII—6, XI—11
D38—VI—18
D39—VI—4, VIII—6, X—13
D41—VII—2
D43—XI—11, XII—3
D44—II—5, IV—2, 5, VI—18 VIII—6
D45—VIII—15, XII—3
D46—VIII—7
D48—VII—7, VIII—7, X—13
D49—II—6, VIII—8
D51—X—13
D52—VIII—6
D53—II—19
D55—I—5, II—4, 19, IV—4, VI—19, VIII—6, 15, XI—4, XII—2
D58—VIII—15, XII—3
D61—VIII—15
D63—II—19
D68—II—19
D73—II—19
D76—IV—6, XII—3
D79—IX—7
D82—II—9, IX—8
D84—IV—5, VII—7
D85—II—9, VI—3, XI—12
D86—II—9
D87—VI—3, VII—7, XII—5
D89—VI—19, VIII—15, XII—3
D92—VIII—16, XI—12
D93—IV—3, VII—7, IX—8
D97—II—9, IV—5, VI—3, VII—7, VIII—16, IX—8
D98—IV—5, VI—3, IX—32
D99—II—9, IV—3, VII—8
E00—VIII—14, XII—
E04—I—8, II—6, XII—3
E05—I—5, II—20, VIII—14, X—13
E06—VIII—14
E11—VIII—15
E12—I—8, II—8, 20, IV—3, 5, VI—19, VII—8, VIII—10, 15, XI—12, XII—4
E13—II—7, VI—3, VII—8, VIII—15, XI—12, XII—4
E15—I—7, II—8, VII—4, VIII—9
E16—I—5, 7
E20—I—1, II—20, IV—12, 13
E21—IV—3, VI—3
E31—II—8, XII—4
E35—X—14
E39—IV—13
E41—X—14
E42—IV—5, VIII—11
E43—II—9
E46—II—9
E48—II—20, VIII—11, X—14, XII—4
E58—I—7
E61—XI—12
E62—IV—13, XII—4
E63—IV—13, VIII—12
E68—IV—13, VIII—16, 44
E70—VI—19
E76—VI—3, XII—4
E77—IV—13
E81—IV—13, VIII—16, XI—12, XII—4
E83—VII—9
E92—IV—13, XI—12
E94—IV—14, VII—9, VIII—16, XI—12
E97—IV—14, VII—9, VIII—16

Римские цифры обозначают номер журнала, арабские — номер партии

(По партиям)

A00—IX—24,25,146
A01—III—88, IX—33
A03—III—89, IV—193
A04—III—90, IV—1, VIII—77, IX—70, X—177, XI—150
A05—III—91, VIII—173, IX—1
A06—IV—2, VIII—225
A07—I—94, II—110, III—92—95, VIII—5, XI—21
A08—I—95, III—96, 97, IV—122, X—208
A09—I—26, II—111, III—98,99, IV—200, 205, VI—132, VII—159, VIII—30,174, X—88, XI—88
A10—IV—159, IX—176
A11—I—27, II—203, 208, IV—160, V—106, VI—1, VII—1, 170, VIII—31,120, 147, X—43, XI—151
A12—III—100, VII—84,85, X—1,130
A13—I—71,96, II—27, IV—161,162, VI—84
A14—III—101,102, V—107, VI—246, IX—26
A15—III—103, IX—71
A16—III—104, IV—112, VII—86,141, VIII—148, IX—34, XI—115
A17—III—105, VI—2, VII—2, VIII—78, XI—116,117
A18—VI—165
A19—I—158
A20—I—1, X—89
A21—I—97, II—93, III—106—108, IV—113, V—108, VI 205, X—44,178
A22—I—28, IV—163, VI—223, IX—72, X—68
A23—II—147
A24—III—109
A25—I—2, II—112, III—110, IV—164, 218, VIII—175, IX—35, XI—152
A26—I—72, III—111,112, IV—123
A27—III—113,114
A28—II—113, III—115, V—147, VI—69
A29—I—73, III—116, IV—165, VIII—79, X—111
A30—I—98,165, II—14,32,114—116, III—117,121, IV—166, V—29, VI—236, VII—39,60, VIII—149, IX—27,28,36,37, X—45,46,90, XI—22,153
A31—II—209, III—1, 122, VII—87,88, VIII—52,80, IX—147, 173
A32—I—99,102, III—2,123,124, VI—3,35,166, VII—168, VIII—6

В указатель не включены индексы этого номера.

A33—V—56, VIII 223,233, X—2
A34—II—210, III 125,126, VII—3, VIII—226, IX—38, 115
A35—III—166, XI—154
A36—VIII—3
A37—I—147, II—148, VI—206, VII—142
A38—VII—172
A40—II—50, III—127,128, V—131,170, VI—36, VII—40,41, VIII—121, X—131
A41—III—129,130, V—57, VI—133, VIII—230, IX—39,61, X—69
A42—V—58,148, X—91
A43—II—117,118, 149,188, III—131, IV—124, V—59, VI—134,167, XI—155
A44—IV—225,226, IX—29
A45—III—132, V—109,110, X—209
A46—II—119,150, 189, III—133—135, V—8, VII—4, IX—148, X—92,179,210, XI—23—118
A47—II—76, IV—221
A48—II—7,51,151—153, III—136, VII—42, VIII—122, IX—73,116
A49—IV—114
A50—VIII—32, X—211,212
A52—III—137—142, IV—224, XI—174
A53—IV—238, X—47, XI—24
A54—I—3,4, III—143, IV—231
A55—I—5, II—120, 154, III—144,145, V—60, VII—61,62, VIII—150,151, X—180, XI—89
A56—I—74, III—146,147, IV—115, 125—127, VIII—176, X—132,181
A57—I—29, II—52, 155,211, III—3,148, IV—128, VI—37,168, VII—5, VIII—53,81, 152,234, X—70,112, 182, XI—119,156
A58—IV—129
A59—I—30,31, III—149, IV—116, VI—189, IX—149, XI—175
A60—II—71,190, III—150, XI—25
A61—VI—4, IX—40, X—48,71
A63—I—6, X—3
A64—III—167
A65—I—7,32, III—151—153, IV—3, V—111, VIII—7,54, XI—90
A67—III—154,155, IX—2, X—72,133
A68—IV—4,167, XI—73,120
A70—V—132, X—49, 73,93, XI—58
A73—III—156
A75—I—8, III—157, VII—43
A77—II—156, III—158
A79—IV—130, XI—26
A80—II—121, VI—169,190,207, VIII—8, X—170
A81—I—9, III—159, 160, V—30, VI—170, VII—89, IX—170
A82—VII—63
A83—VIII—153
A84—VIII—123
A85—IV—195, X—50, XI—91
A86—III—161, X—113
A87—I—10,11, II—122,157, III—162, 163,168, IX—30, X—94,114,171
A88—VI—171
A90—II—36, III—4, 164, V—31, VI—5,6, 172, VII—6,64,90, VIII—2,4,33, IX—41, 74, X—4,51,183,213, XI—121
A91—III—5, X—115
A92—III—165, VII—91, VIII—124
A94—VIII—154
A96—V—61, XI—157
B01—II—191, V—149, VII—65,66,153
B02—IV—32, VI—85, VII—7,156
B03—I—162, IV—33, VIII—34, X—5, XI—176
B04—I—104, IV—5, 34,35, X—6, XI—158
B05—II—158,192, III—169, VI—86,87, 173, VIII—155, IX—75, XI—27
B06—II—88, VI—38, 39, VIII—82, X—7, XI—92
B07—V—150, VII—67,92, IX—3,76,117
B08—I—127,159, IX—4, X—95,96
B09—I—150,157, II—212, IX—77,78, 79,118, X—74, XI—93
B10—V—28, VI—135, VIII—125, X—172
B11—I—55
B12—II—159,204, V—26, VIII—156, IX—5, X—97
B13—V—112, VIII—83, X—134, XI—2
B14—II—205, III—6, VIII—55
B15—I—33,75,149, III—7, X—214,215, XI—59,94
B16—II—160, VIII—177
B17—V—20,22,24, 133, VI—7, VIII—126, IX—80, X—8,9, XI—28,159
B19—VI—174
B20—VI—191, X—75
B21—I—125, VI—88
B22—I—34,35,168, II—123,124, V—62, 151,163, VI—40,70, 89,208, VII—143, VIII—157, IX—81,82, 83, X—52,76,135, XI—122,177
B23—I—12, X—77
B24—V—152, VII—93, X—184
B25—VI—230, VII—68, VIII—56
B26—II—84, X—136
B27—VII—44, VIII—35
B29—XI—178
B30—I—36,37, II—34,125,126, VII—45, 69,70, VIII—71,84, X—137, XI—160
B31—I—172, II—161,162
B32—VI—90, VII—8, X—138
B33—I—13, III—74, V—176, VII—94, VIII—57, IX—6,42, 43,44,84,85,119,120, X—139, XI—74,75, 123
B34—V—2, X—140, XI—95
B35—VII—95, VIII—72
B38—VI—244, XI—29,30
B39—V—134, VII—71,96,97
B40—VI—175,222, 224, VII—163, IX—7, 45, X—116
B41—I—129, VIII—73, IX—121, XI—124
B42—I—141, VI—136, VIII—85, X—78, 141, XI—96
B43—II—8,45, V—164, VIII—219, X—53
B44—I—76,136,144, II—20,44, III—170, V—113, VI—91,92, 137,209, VII—72, XI—97
B45—III—75, VII—9, VIII—127, X—142
B46—I—14, VI—138, VIII—128, IX—86,87, X—216, XI—161
B47—I—130, II—39, 49,65,87, V—135, VI—210,211, VII—46, XI—31
B48—I—126, V—173,174, X—143
B49—V—165
B50—I—56, VI—41, IX—46, X—98,144
B51—VII—98, VIII—86, X—145, XI—60
B52—I—105,106, II—91, IX—47
B53—I—146, XI—125—127
B56—I—57, II—62, VII—10, VIII—87, IX—62, X—10, XI—98
B57—II—127, VI—71, X—146
B58—II—18, IX—63
B59—X—185
B61—I—166, VII—99, VIII—88
B63—I—148, II—128, III—8, VII—47, VIII—158, X—11,12
B64—VII—11
B66—II—193, VI—93,212, VIII—89, IX—88, X—13, XI—32, 162
B67—VIII—90,159, IX—122, X—14
B68—I—133, IX—123
B69—VI—192, X—117,XI—163
B70—I—164, II—68, V 136, VI 94,139, 176, VIII—36,58, IX—89, XI—61
B72—II—129,130, V—73, VIII—74, XI—4
B73—I—77, V—114, VII—100, IX—48
B74—III—9, IX—8
B75—I—140, V—74
B76—II—163,194, X—15
B77—V—75
B78—II—40,53,213, V—32,115,116, VI—140, IX—9,10,11,124, X—173, XI—76
B79—XI—33
B80—I—38,39, III—10,54,55, V—76—80, 153, VIII—91,160, 217, IX—12,13,150, X—147,217, XI—34, 35,99,128
B81—I—58,131,139, III—11, V—81—86, VI—42, VIII—92, IX—49,90,91, XI—17, 100
B82—I—152,154,169, 171, II—15, V—87, IX—92, XI—62
B83—III—76, V—88, 89, VI—95, XI—77, 164
B84—I—78, II—22, 195, III—77, V—90, VII—73, X—16
B85—I—40,107,122, II—11,196, V—91—96, VI—96,177,193, VII—48, X—54,79, 186, XI—19,101
B86—I—41, XI—36
B87—I—15, III—12, 171, VI—43, VIII—93,94, IX—151, XI—37,165
B88—V—97
B89—V—98,117, VI—97, VIII—37,95, X—187, XI—12
B90—I—59,60,123, 153, V—99—102, VI—141, IX—14, X—17, XI—78
B91—II—82, V—103, VIII—178, IX—93
B92—I—42, V—104, 105, VI—108,109, VIII—9,38,75, X—188
B93—II—214, III—56, VI—8,98,110, VIII—39,76,96,129, X—18,189
B95—VI—111, IX—125
B96—VI—112,113, 114, VII—49, X—118
B97—I—61,62, II—215, III—57, VI—115, VIII—232, X—19,190
B99—I—167, V—137,169, VI—116
C00—X—191,218
C01—I—43, VI—117, 213, X—219,220, XI—166
C02—I—16, VI—9, 118,194, VII—74, VIII—130, IX—152, X—80,148,221
C03—V—138,139, VIII—97
C04—II—206, VI—119, VIII—214, X—149, XI—129
C05—I—137, II—164, III—13,14, VI—120, 121,178, VII—50,101, 171, VIII—98, IX—15,153, XI—14,167, 179
C06—I—44,79, VI—72,122,123, VIII—59, 99, X—20,192, XI—63
C07—I—142, II—216, III—58, VI—124,142
C08—I—80, II—35, VIII—60, IX—64
C09—I—17,45, VI—143, VII—102
C10—III—15, V—140, VI—125
C11—II—165, VI—126, VII—75, VIII—100,131,132, IX—51, X—174,193,222, XI—168,180
C12—V—33, VI—73, VII—160,164, VIII—101, X—223
C13—VII—12
C14—X—21, XI—1
C15—I—63, II—2,31, 217, III—26, V—171, VII—76

C16—I—64, II—24, V—141, VI—127,144
C17—I—18, III—172, V—34,63,118, VI—10, X—224,225,
C18—III—27, V—35, 36, VI—74,128,145, VII—13,77, IX—94, X—22,150, XI—64, 102,130
C19—I—108, III—16,17,59, VI—129, 130,131,247, VIII—10, X—81, XI—103
C21—V—11
C24—I—81, V—64, VII—103
C26—X—119
C27—VII—150
C28—V—1, X—82
C29—V—9
C31—V—172, VII—125
C33—V—175, X—226
C41—I—155, II—1, V—12,15,119
C42—II—166, III—18,28, V—3,37,65, VI—11,179, VII—14, 126,127, IX—126, X—120, XI—131
C43—VI—75, IX—127,128, XI—104,105, 132
C44—VII—144, VIII—95, X—151, XI—79
C45—VI—214
C46—I—46
C47—XI—181
C48—I—47, X—121
C49—II—46, VII—128,151
C50—I—19—21,160, II—54, V—154
C51—X—227
C52—IX—154, X—152
C53—I—161, III—60, VII—15,129, IX—52,96, X—153
C54—I—48, VI—44, VII—104
C55—I—22, VI—146, X—55
C59—VI—147
C60—IX—16, XI—169
C61—II—43, III—19, V—13,142, VI—12, VII—130, VIII—40, 133, X—56,122
C62—VI—45, X—194
C63—V—16
C65—V—17
C67—II—167, III—29, V—5,10, VII—131, IX—53, XI—170
C68—V—6, VII—152
C69—VII—132, VIII—102
C70—V—162, XI—106
C71—XI—6
C72—I—156
C73—X—23
C74—V—168, XI—8
C76—I—23, VI—46, VII—16,133, VIII—134, X—24—26,195, XI—38
C77—II—56, VII—154, VIII—103,104, X—196, XI—107,133
C78—I—49,82, III—30,31,78, V—166, VI—99, VII—134, VIII—41,42,61,62, IX—54
C79—II—197, VII—161, IX—166,167
C80—II—12, III—32, VI—148,149, XI—108
C81—II—168
C82—III—33, VII—105, XI—7
C83—V—4, VII—135, X—27
C84—I—151
C85—VI—76, VIII—105,106
C88—I—124,138,145, V—38, VI—13,14,15, 180,195, VII—17,18, 19,51, X—197
C89—I—83, II—169, III—61, VI—16, VII—136, VIII—135, IX—17, XI—39,65
C90—I—50, II—17, XI—40
C91—VII—20,155, VIII—11
C92—I—24,51—53, 109, II—9,26,72,218, III—62, V—39, VII—137,138, VIII—12,13, 107, IX—55, X—28, XI—11,66
C93—VIII—220
C95—II—74, 170, VII—139, VIII—237, X—198, XI—41
C96—I—54, V—167, VIII—43, X—29, 57, 58, XI—67, 80
C99—I—25, II—198, V—120, VI—249, VII—140

D00—I—100, II—78, III—20, VII—162, X—228, 229
D01—X—154
D02—I—65, II—94, V—14, VII—21, 106, IX—65, XI—81, 109
D03—III—173, VII—22, 145, IX—18, X—230, XI—82
D05—X—231
D07—III—21, 79—81, IX—129, XI—182
D10—VII—78, X—232
D11—I—66, V—40, VI—48, VIII—44, 179
D12—VI—215
D13—VI—220, VIII—228, X—235
D14—IX—130, 155
D15—II—171, VI—150, 181, 196, VII—52, X—30
D16—I—111, V—66, VI—49, 197, VIII—108
D17—I—134, III—22, VII—53, IX—168, X—155, XI—134
D18—I—67, II—64, 95, 219, III—34, 174, VI—77, VIII—45, 136, XI—83
D19—I—84, VI—221, VIII—193, X—59
D20—IX—156, X—156, 157, XI—42
D21—VIII—109, XI—135
D23—III—175
D24—I—85, III—82, 83, VI—151, 227, VII—23, IX—131, X—99
D25—III—176
D27—I—86, II—38, 131, VII—146, VIII—180, IX—97, 157, X—31, 83, 158
D28—VIII—229
D29—II—220, III—35, VI—17
D30—II—73, 79, III—177, V—121, VI—216, VIII—194, IX—132, 174, X—236
D31—II—172, 221, VIII—110, 195, 196, 238, X—175, XI—43
D32—V—7, VIII—46, IX—31, 56, X—84
D33—VII—157, XI—84
D34—I—112, VI—217, VII—24, 79, 107, VIII—14, 111, 231, IX—133, X—32, XI—68, 110
D35—II—96, 97, 132, 173, III—63, VIII—161, 213, IX—158, X—100, 159, 176, XI—44
D36—I—68, 113, II—41, 133, 174, III—23, 24, V—67, 143, VI—198, VII—25, VIII—181, 197, IX—57, 58, 66, X—160, 161
D37—II—70, 85 III—64, V—41, VI—18, VIII—63, 137, 198, X—101
D38—II—48, VI—50, VII—26, VIII—64, 199
D39—III—36, V—42, 43, VIII—138, 200, 201, X—33, XI—183
D40—VI—226
D41—I—170, II—30, V—18, VI—100, 101, VII—166, IX—32, X—34, 35, 162
D42—VI—235
D43—III—37, V—155, VIII—65, XI—136
D44—II—98, 134, V—68, 144, VI—51, 52, VII—80, 81, 108, IX—134
D45—II—13, 175, VIII—15, 202, X—60, 85
D46—II—222, III—65, VI—19, VIII—66, 203, IX—98, 99, X—102, XI—111
D47—V—122, XI—137, 138
D48—III—178, VII—110, VIII—140
D49—I—114, X—36
D51—VI—152, X—237
D52—II—135, VIII—204, IX—67, X—238, XI—171
D53—II—59, VII—54, VIII—162, XI—16, 69
D54—II—223
D55—I—87, II—25, 57, 99, 176, III—66, 67, V—69, 123, VI—20, 53, 153, 154, VII—27, 111, VIII—16, 47, 141, 205, X—37, 86
D58—II—19, 136, VII—28, IX—135, 136, X—123, XI—139
D59—VII—112
D60—X—239
D61—II—90, III—68, VIII—67, 206
D63—VII—169, VIII—207, 227
D64—VIII—208
D65—I—115
D66—X—240
D67—X—241
D68—II—42
D70—II—199, VIII—163
D73—VII—55
D74—II—55, 86
D76—VI—102, VIII—17, XI—45
D77—II—5, 80, VII—29
D78—II—4, 100, VI—54, 55
D79—III—69, 70, 155
D80—II—177, 178
D82—II—179, 180, III—179, VI—56, 199, X—163, XI—13, 140
D83—II—181
D84—V—44
D85—I—116, II—28, 75, 81, V—124, 125, 156, VI—57, 156, VII—56, VIII—68, 215, IX—59, 137, X—199
D86—VI—248, XI—20, 46
D87—I—88, III—84, VI—21, 78, 103, 157, 245, VIII—182
D88—VIII—209
D89—II—137, VI—22, 58, 182, VIII—18, X—164, XI—141
D90—II—71
D91—I—89, II—29
D93—III—38, VI—23, 183, X—61, 124
D94—VII—113, VIII—210, X—103
D95—X—242
D97—II—63, 224, III—180, V—45, VI—24, 59, 158, 225, VII—30, 57, VIII—164, 211, 212, IX—138, 139, 140, IX—159
D98—II—225, III—39, 85, V—70, VIII—19
D99—V—46, VII—31
E00—VIII—183
E01—II—92, VIII—235
E02—X—38, XI—112
E04—II—89, VI—104, 105, 159—161, 200, VIII—184, IX—141, 160, X—39, 200
E05—II—61, 77, 138, 182, 183, V—47, VIII—20—23, 142, IX—102, 142, XI—142
E06—II—101, 102, 139, VI—229, VII—114, VIII—48, X—165
E07—IX—161
E08—XI—85
E10—II—226, V—157, VI—201, X—40, 104, 125, XI—143
E11—I—163, II—69, 140, 200, 227, III—72, 86, V—48, VI—25, 79, VII—115, VIII—24, 112, 165, IX—68, X—62, 63, 126, 166, 243, XI—47, 48, 70, 172
E12—I—117, II—16, 23, 60, 103, 104, 141, 228, II—40—42, V—49, 50, 126, VI—26, 61, 218, VII—58, 59, 165, VIII—25, 69, 143, 166, 185, 186, 236, IX—103, 104, 105, 143, X—64, XI—15, 18, 71, 144, 145
E13—I—69, 90, II—21, 105, 106, 229, 230, III—43, 44, V—51, 52, 127, VI—27—29, 80, VII—82, VIII—113, 167, 187, XI—49
E14—II—58, VI—184, XI—50
E15—I—70, 118, II—107, V—19, 21, 23, 25, 27, 53, 71, 158, VI—30, 62, 63, 162, 202, 219, VII—32, 33, 116, VIII—239, IX—106, X—65
E16—II—231, VI—31, 64, 106, VII—34, X—201, XI—146, 147
E17—VI—228, VIII—49, IX—107, 144
E18—I—119, II—10, 108, 65, VII—117, 147, IX—60, 108
E19—VI—232
E20—I—132, II—33, 37, 66, 232, III—45, 46, V—54, 72, 159, 160, VI—203, VII—83, 118, VIII—50, 188, 189, IX—19, 109, 110, X—87, 105, XI—113
E21—III—47, 87, IX—69, 100, X—127, 202
E22—VI—231
E24—IX—164, 171, 175
E25—I—135, IX—172
E26—XI—9
E30—II—83, VIII—114
E31—VI—204, X—203
E32—III—48, VI—163, VIII—144
E34—VII—167
E35—VIII—145
E37—XI—3
E38—II—207, VI—185, 186, VII—158
E39—II—142, VIII—168, IX—111
E40—IX—169
E41—II—109, VI—66, VII—119, 120, XI—114
E42—I—120, 121, II—184, VI—233, VIII—146, 169, X—128
E45—VIII—222
E46—II—185, V—55
E48—II—186, VII—121, X—66
E49—XI—5
E51—VI—187, 234
E52—VIII—170
E53—I—143, VI—237
E54—VI—238
E55—VIII—216
E56—I—128
E57—VI—240
E58—IX—165
E59—VI—242
E61—II—187, IX—20
E62—II—47, III—25, 73, V—145, VII—35, VIII—190, X—67, 129
E63—I—91, VI—81, 188, VII—148, VIII—115, 171, IX—112, 113, X—106, 204—206
E65—VII—36, VIII—224
E67—VII—37
E68—II—6, VI—243, VIII—26
E69—VIII—218, 221, XI—51
E70—II—143, 201, III—49, 50, VI—32, 67, VII—122
E71—VIII—51
E72—II—202, XI—10
E73—51, 52, XI—52
E74—VIII—116
E76—I—92, V—128, VI—82, 107, IX—101, XI—148
E77—X—207
E78—VI—239
E81—II—144, V—129, VIII—27, 172, X—41, XI—173
E82—VIII—191
E83—V—130, IX—21, 145, XI—53
E84—V—161, VI—33, XI—54
E85—VI—241
E87—VI—164, VII—123, IX—114
E88—VII—38
E90—VII—149, VIII—28, 29, 70, X—42, 107, XI—72, 149
E91—I—93, X—167
E92—II—3, 67, III—53, V—146, VI—83, VIII—1, 192, IX—162, X—108, XI—55
E93—II—145, IX—163
E94—VI—68, X—109, XI—86
E95—VIII—117
E97—VI—34, VIII—118, 119, IX—22, X—110, 168, XI—56, 57
E98—II—146
E99—VII—124, IX—23, X—169, XI—87

УКАЗАТЕЛЬ МАТЕРИАЛОВ, ОПУБЛИКОВАННЫХ В 1987 году

СТАТЬИ И ЗАМЕТКИ

Адорьян А. Возвращение двойного фианкетто X—5
Андрианов Н, Малкин В. О матче Стейниц — Цукерторт I—9
Глек И. Теоретический обзор чемпионата Вооруженных Сил VIII—13
Джаноев Д. Защита Нимцовича (по поводу одного варианта) V—10
Долматов С., Глатман В.
Дебюты I лиги (54-й чемпионат СССР, Иркутск) IV—3
Дебюты высшей лиги VII—6
Зайцев И. Дебюты матча Карпов — Соколов VII—1
Кайданов Г. Заметки о дебютах (по партиям международных турниров Москва-87) XII—1
Кимельфельд Р., Кузьмин А.
Обзор дебютов всесоюзного отборочного турнира (Севастополь-86) II—17
Дебютные заметки (по партиям чемпионата ЦШК) V—5
Дебютные поиски молодых XI—10
Копнин А. Пешка на пятой горизонтали VII—10
Лепешкин В.
Слагаемые победы I—1
Сквозь призму времени (испанская партия C61) VII—12
Перед четвертым поединком XI—4
Лысенко А., Гёзалян Т. Дебютные заметки (по партиям XXVII Олимпиады) IV—10
Лысенко А., Шер М. На первенстве молодых мастеров VI—17
Плисецкий Д., Воронков С. Сквозь призму времени (сицилианская защита B33) V—9
Разуваев Ю., Лепешкин В.
Дебют-86 II—1, III—1
Дебют-87 VIII—1, IX—1
Суэтин А. Актуальные проблемы открытого варианта V—1, VI—6
Холмов Р. Чемпионат Москвы (обзор дебютов) VI—1
Хупер Д. Новые методы в старом эндшпиле VI—7
Эльвест Я. Дебюты I лиги (54-й чемпионат СССР, Куйбышев) IV—1
Юнеев А., Половец С. О некоторых актуальных вариантах системы четырех пешек X—1, XI—7, XII—10
Юрков В. Соколов — Юсупов (обзор дебютов) I—6
Обзор дебютов (по партиям ленинградского международного турнира) X—10

Споры и предложения

Крогиус Н., Мацукевич А. Атака Маршалла VI—12
Ремизов Ю. Дебют 1. e4 a6 2. d4 b5 XI—6

В вашу картотеку

Бангиев А. Сицилианская защита (B21) IX—9
Ботвинник М. Защита Грюнфельда (D76) IV—6
Геллер Е., Геллер А. Испанская партия (C61) V—5
Гипслис А. Ферзевый гамбит. Венский вариант (D39) VI—4
Михальчишин А., Боднарь А. Французская защита (C17) III—9
Разуваев Ю. Защита Грюнфельда (D87) XII—5
Тайманов М. Принятый ферзевый гамбит (D20) II—10
Цейтлин Мих. Гамбит Яниша (C63) X—15

ПАРТИИ

Международные соревнования

Матчи

Белявский — Салов, Вильнюс VIII—19
Женские отборочные, Тбилиси, Тузла XII—17
Карпов — Соколов, Линарес V—14
Москва — Ленинград IV—19
Портиш — Нанн, Будапешт XII—12

Турниры
1986 г.

Амстердам I—18
Баку III—31
Бор V—28
Брюссель III—18
Гастингс, 1986/87 V—25
Гронинген, чемпионат Европы среди юниоров IV—33
Дубай, XXVII и XII Олимпиады II—21, III—22, IV—23, V—21, VI—32, VII—27, VIII—42, IX—23
Нови-Сад V—29
Познань VI—41
Сирак I—23
Сочи, женский турнир IV—21
Тбилиси X—31
Тилбург II—46

1987 г.

Амстердам XII—33
Бильбао IX—15
Брюссель VII—22
Вейк-ан-Зее VI—35
Загреб, межзональный турнир XII—13
Инсбрук, первенство мира среди кадетов IX—11
Йер IX—18
Ленинград VIII—34
Лугано VIII—37
Москва X—26
Сараево VIII—40
Сирак, межзональный турнир XI—13
Смедеревска-Паланка, женский межзональный турнир XI—17
Суботица, межзональный турнир X—20
Трнава IX—19
Тузла, женский межзональный турнир XI—19
Юрмала XII—30
Яйце VII—29

Национальные чемпионаты

Югославия, 1986 VI—43

Всесоюзные соревнования

Чемпионаты СССР (главные)

46-й женский чемпионат СССР, Фрунзе, 1986 II—11
54-й чемпионат СССР:
Пинск, отборочный турнир I—15, II—37
Иркутск, 1986, I лига I—12, II—33
Куйбышев, 1986, I лига II—35, III—14
Минск, 1987, высшая лига V—15, VI—20
55-й чемпионат СССР:
Норильск, отборочный турнир XI—24
Павлодар, отборочный турнир XII—18

Другие турниры
1986 г.

Калининград, чемпионат ВС СССР II—43
Москва, турнир ветеранов войны II—45

Римские цифры обозначают номер журнала, арабские — страницу.

Новосибирск, командный чемпионат ВС СССР II—39
Полуфиналы чемпионата Москвы V—19
Чемпионат ДСО профсоюзов IV—21
VI чемпионат мира среди незрячих шахматистов IV—32

1987 г.

Ашхабад, чемпионат Туркмении XII—25
Киев, командное первенство ВС ДСФО XI—31
Курск, 40-й чемпионат РСФСР XI—29
Москва, встреча поколений VII—13
Москва, турнир ветеранов XII—29
Николаев, чемпионат Украины XII—22
Павлодар, чемпионат Казахстана XII—24
Полуфиналы чемпионата РСФСР X—36
Разные соревнования VII—20, VIII—29, IX—29, X—42
Рига, темпотурнир VI—29
Рига, чемпионат Латвии VIII—23
Рига, всесоюзные юношеские соревнования VIII—26
Таллин, мемориал А. Котова VI—38
Ташкент, чемпионат ВС СССР VIII—20
Ташкент, мемориал А. Ходжаева X—34
Ужгород, первенство СССР среди молодых мастеров VI—24
Фрунзе XII—27
Чемпионат Ленинграда VII—17
Чемпионат Москвы среди женщин X—41
Чемпионат Москвы среди мужчин VI—27
Чемпионат РСФСР, зональные соревнования IX—25

ЮБИЛЕЙНЫЕ МАТЕРИАЛЫ

Гипслису А. — 50 I—26
Кузьминых Е. — 75 IX—31
Лепешкину В. — 50 V—31
Лучшие партии советских шахматистов (к 70-летию Великого Октября) XI—1
Портишу Л. — 50 VIII—45
Сабо Л. — 70 VI—45

ШАХМАТНЫЙ АРХИВ

Верлинский Б. М. (к 100-летию со дня рождения) VII—30
Вильно, турнир мастеров, 1912 XII—41
Партии первых советских соревнований V—11
Рети Р. Выдержали ли новые идеи практическое испытание? X—18
Романовский П. Новые идеи в соревнованиях последних лет IV—14
Тартаковер С. (к 100-летию со дня рождения) IV—41
Торре К. О развитии шахматного дарования (глава из книги) II—15
VI чемпионат СССР, 1929 X—45

НЕКРОЛОГИ

Алаторцев В. А. (1909—1987) IV—44
Юдович М. М. (1911—1987) XII—37

КОМПОЗИЦИЯ

Сарычев А. В. (1909—1986) VIII—17
Этюды для практиков 4-я стр. обл.

Ан. Кузнецов

Гербстман А. (1900—1982) VI
Гроссмейстеры-этюдисты 30-х годов IV
Двойной капкан XI
...И другие ничейные закоулки V
Когда угол не того цвета II
Мастера-этюдисты 30-х годов VII
«Могучая кучка» III
Ныне и присно I
Сомов-Насимович (1910—1942) IX
Симхович (1896—1945) X
Этюд → партия VIII
Эти странные ходы XII

Решения I—32, II—32, III—21, IV—9, V—6, VI—16, VII—12, VIII—25, IX—24, X—33, XI—5, XII—48.

ЭТЮДЫ ДЛЯ ПРАКТИКОВ

См. журнал 11, 4-я стр. обложки

1. Г. Заходякин. «Шахматы в СССР», 1948, 1-й почетный отзыв. **1. Cb8!** После 1. Cb6? Крb5! 2. Крd5 Кg5! и Кf3—e1 погибала пешка c2. **1... Крb7!** Теперь после 1... Крb5 2. Крd5 Кg5 нашлось бы 3. Кf6! Кf3 4. Кg4 Кd4 (e1) 5. Ке3. **2. Крd5 Крc8!** (2... Кg5 3. С:d6 Кf3 4. К:c5, шах и т. д.) **3. Крc6!** (3. Крe6? Кg5, шах и Кf3—e1) **3... Кd8!** (3... Кg5? 4. Сc7 и 5. Кb6×) **4. Кр:d6 Крb7!** Похоже, у белых цугцванг... **5. Ке5! Кр:b8 6. Крd7! Кb7 7. Кc6 Крa8 8. Крe6! c4 9. Крd5!,** выигрыш. В цугцванге оказались черные! — пойманы и король, и конь.

2. А. Гурвич. «Алма-Атинская правда», 1959, 1-й приз. **1. Ch5! С:c7!** (1... Ch4 2. Л:f7 Крd6 3. Лf6! и 4. С:e8) **2. Л:f7 Крd8** (2... Крd6 3. Лf6!, но не 3. Л:c7? Лe5!) **3. Л:c7! Лg8!** Достойный контрудар, но **4. Лc4! Лg5 5. Крe6! Л:h5 6. h4!,** цугцванг и выигрыш — пойманы черные король (6... Крe8 7. Лc8×) и ладья.

3. Ан. Кузнецов, Б. Сахаров. «Пшиязнь», 1956—57, 1-й приз. **1. Крc1!** Грозил мат — 1. b7? Лb1 2. Крd2 Кf1 3. Крd3 Лd1×, 1. Лf4? ef 2. b7 Лb1 3. Крd2 Кe4 4. Крd3 Кc5. **1... a3! 2. b7 Крe3!** Опять грозит мат — 3. b8Ф? Кe2 4. Крd1 Лb1×. **3. Лe4!** Раскоординируя силы черных. **3... К:e4** (3... Кр:e4 4. b8Ф Кe2 5. Крd2 Кd4 6. Фb7, и вечный шах) **4. b8Ф Лa2! 5. Ф:e5** (шаховать нельзя: 5. Фb6? Крf5!, 5. Фa7? Крe2! 6. Фa6 Крe1!). Но теперь **5...Лa1!** (5... b3 6. cb Лg2 7. Крb1) **6. Ф:a1 Кc3!,** и белые король и ферзь в капкане. Спасает ответная жертва — **7. Ф:a3! ba,** пат.

4. Г. Каспарян. «Шахматы в СССР», 1949, 3-й приз. **1. h3 Фd4 2. g4** (2. Крg5? Фd5 3. Крh4 Крg7 4. Cg5 f6) **2... Ф:a7 3. Cf6!** Черные все-таки выигрывают ладью — **3... Фf2 4. Крg5 Фd2 5. Крh4 Ф:h6,** но капкан захлопывается — **6. g5! Фh7 7. Крg3 h4 8. Крf2! Крe8!** (хитрее, чем сразу 8... Фh5) **9. Крe3!** Как увидим позже, только так. **9... Фh5 10. Крd2!** Выход через поля e2 и d1 прикрыт... **10... Крf8 11. Крe1!** Поле f8 заблокировано и можно потерять темп. Но не 11. Сe7? Крg7! 12. Cf6! Крg8!, и белые после 13. Крe1 Крf8 14. Крd2 Крe8! в цугцванге. **11... Крe8 12. Крd2 Фh7 13. Крe3 Фg8 14. Крd4** (дуали в игре белого короля несущественны) **14... Фf8 15. Крe5.** Вовремя прикрывая пешку d6... **15... Фg8 16. Крd4 Фh7 17. Крe3 Фh5 18. Крd2,** и ничья.

5. Г. Каспарян. «Ревиста де шах», 1960, 1-й приз. **1. Кc4!** К пату ведет 1. Кc6? Ф:e6! 2. de, любопытно 1. Кb7!? Ф:b7 2. d6 Фh1! 3. Крg7 Фg2 4. Крh8 Крf7! 5. Кd8 Крe8 6. Кe6 Крf7 с ничейным повторением ходов. А теперь: **1... Кр:e7,** и, щелк, захлопывается капкан первый — **2. Кd6! Фa7 3. Кc8** и **4. К:a7; 1... Ф:e7 2. Кd6 Крd7 3. Крh5! h6 4. Крg4 h5 5. Крg3!** (не 5. Крh3? h4 6. Крg2 h3!, размыкая клещи) **5... h4,** и, щелк, захлопывается капкан второй — **6. Крh3! Фh7 7. Кf8** и **8. К:h7.**

6. В. Чеховер. «Шахматы в СССР», 1956, 2-й приз. **1. e4!** Но не 1. e3? Cd3! 2. Cb1 C:b1 3. Кe2 Сe4, шах и 4... c2. **1... С:e4 2. Крa7!** (не 2. Крb8...) **2... Cd3!** Тут вдруг **3. Cb1! C:b1 4. Кe2 c2 5. Кc1!,** и черные слон b1 и конь a1 оказались в капкане. **5... Крe7** (на 5... Крd7 есть ответ 6. Крb7!, и оппозиция у белых — ясно стало, почему не 2. Крb8? — 5... Крb8!) **6. Крa6! Крe6 7. Крa5!** (7. Крb6, Крb5? Крd6, Крd5!) **7... Крe5 8. Крa4!** (8. Крb4? Крd4 9. Крa3 Крc3, цугцванг) **8... Крe4 9. Крa3! Крe3 10. Крb2 Крd2.** Наконец захватывая оппозицию, но **11. Кр:a1 Кр:c1,** пат.

УКАЗАТЕЛЬ ПАРТИЙ
(цифры обозначают номера партий)

Алапин **232**, 235
Алаторцев 203
Алехин **226**, **227**, 228, 230, **233—235**, 243, **246**, 247
Анастасян 59
Аннагельдыев 54, **66**, **111**, **115**
Арнасон **142**, **143**, **145**, **147**, **148**, 149
Асанов 98, **107**
Багиров 144, 157
Баймуратов **97**, **98**
Барлов 13, 20
Белавенец 195
Беркович 80, 81, **82**, 84
Бернштейн 234, 236, **239**, **240**, 241, 245, **248**
Блюменфельд 199
Бондаревский 205
Борисенко 220
Брустман **42**, **43**
Будо 196
Бутурин 93
Ван дер Виль **169**, 171, **174**, **175**, **176**
Ван дер Стеррен 189
Ваулин 128
Владимиров Е. 99, 100, 101, **102**, **105**
Волков **137**
Гавриков **182**, 186, **192**
Гаприндашвили **41**, 45, **46**
Геллер **183**, **184**, 190
Глейзеров **69**, 76
Глек **119**, 122, **129**
Гипслис 139, **152**
Горелов **51**
Горт 192
Гофштейн **94**
Гранда 31
Грюнфельд 12, **15**, 39
Гулько 176, 177
Гуревич В. **86**, 91
Гусев Ю. 213
Гусейнов **118**, **120**
Даувен 187, **191**
Де Бур 191
Дзюбан **104**, 105, **106**
Длуги **193**
Дохоян 50, 51, 65, **78**
Дреев 55**57**, **63**
Дуз-Хотимирский 198
Ермолинский **49**, 53, **71**, 77
Железный 133, **134**
Загоровский М. 223
Загорянский 214
Зайчик **58**, **68**, 69, **75**
Зильберман 124, 125
Иванов **122**, **123**
Иманалиев **121**
Инкёв 24, 25, 28, **32**
Какагельдыев 109, 116, **117**
Калинин 79, 88
Кампора 183, **185**
Камский **53**, **56**, 63, **64**, 68
Кан **197**, **202**
Канцлер 118, 119, 127
Каплун 90
Карлир **188**
Карпман 75, **79**, 86, 92
Карпачев 111, **112**, 117
Кеньгис 57, **62**, 142, **146**, 150, 151, 161
Кламан 211
Климова 41, 44
Клышбеков 107
Коган С. **210**
Корчной **7**, **8**, 33, 35, **36**, 38, 40
Костен **144**, 147, **151**, **153**, **154**, 160, 162
Кранц **224**
Красенков **120**, **128**, **130**
Кудряшов **116**
Куцин 87, **90**
Левенфиш 201, 207, 229, **231**, 233, **243**, **244**
Левитина **44**, **45**, 46
Левитский 226, **241**, **242**
Легкий 83, 85
Лигтеринк **190**
Лилиенталь **215**
Лоброн 181
Логинов **47**, **52**, 62, 78
Лукин **50**
Магеррамов 52
Майлс **18**, **19**, **25**, 34
Макаров **127**, **131**
Макарычев 72
Маринкович **186**
Меднис 182
Михальчишин **55**
Молдобаев 126
Москаленко 82, **87**, **91**, **92**, 123, **132**
Нанн 1—5
Насыбуллин **54**, 71, **99**, 103, 104
Неверов **83**, 89
Ненашев 48, 66, **77**
Никитин 216
Николич 6, 16, 29, **30**, **33**
Нимцович 227, 231, **236**, **238**, 242, **247**
Новиков 47, 60, 64, **67**, **73**, 74, **76**
Ногейрас 11, **12**, **23**, **38**
Нурмамедов 110, **113**
Одеев **109**, 113
Орлов В. **133**, 135
Панов **204**, **206**
Панченко 58, **59**, **60**
Пелен 193
Петросян **70**
Пигусов **48**, 61, 67
Пинтер 15, **22**, 26, **29**, 32, **37**
Полугаевский **17**, **24**, 36, 219
Портиш 1—5
Пршибл 143, 159
Псахис 140, **149**, **163**
Равинский 209
Рагозин **208**
Разуваев **157**, **158**, **160**, 163
Родригес А. 184, 185, **187**, **189**
Романишин **139**, **140**, **141**, 146, 156
Ронин **100**
Рубинштейн 225, **229**, 232, **237**, 238, 239, 246, **248**
Сальве **228**
Сапата **164**, **168**, 169, 170, **171**, **172**, 180
Сахаров 212
Середенко 95, 106, **108**
Сейраван 8, **10**, **11**, 17, 19, **20**, 21, **26**, **31**, **39**
Семенова 42, 43
Сеоев **110**
Сидеиф-заде 49, **65**, **72**, **74**
Симагин 221
Симоненко 112, **114**
Сифуэнтес **194**
Сокольский 222
Сыгульский 152, 153, 155
Таль 138, 148, **150** 154, **155**, **156**
Темирбаев 96, 97, 108, **124**, **126**
Темиров 115
Тимман 164, **166**, **167**, **170**, 173, 175, **177**, 179
Торре 6, 10, 18, 27
Тошков **138**, 145, **162**
Улыбин **61**, 70, 73
Фараго **181**, 188, 194
Флямберг 240, 244, **245**
Фойгель **81**, **89**, 94
Фрейман **225**, **230**, 237
Хамраев **95**, **96**, 102
Хасанов 130, 131
Хузман **80**
Хукел **217**
Хулак 9, 30, 37, 40
Чандлер **165**, 167, 168, **173**, 178
Чернин 165, 166, 172, 174, **178**, **179**, **180**
Чехов 56
Чеховер 200
Чистяков 134, **135**, 136
Шабалов 141, 158, **159**, **161**
Шабрин **101**, **103**
Шнейдер **84**, **85**, **88**, **93**
Щапин **136**, 137
Эйнгорн **7**, **9**, 14, **21**, **27**, **28**
Эльвест **13**, **14**, **16**, 22, 23, **34**, **35**
Юдович 195—224
Юртаев 121, **125**, 129, 132
Язгельдыев 114
Яхин 218

Жирным шрифтом выделены номера партий, сыгранных белыми.

Главный редактор **АВЕРБАХ Ю. Л.**
Редакционная коллегия: **БОЙКОВ В. И., ГОЛОВКО Н. Г., КАСПАРОВ Г. К., НЕЙШТАДТ Я. И., ПЕТРАКОВ В. В., СМЫСЛОВ В. В.**
И. о. ответственного секретаря **ЛЕПЕШКИН В. Ф.**

ОРДЕНА «ЗНАК ПОЧЕТА» ИЗДАТЕЛЬСТВО «ФИЗКУЛЬТУРА И СПОРТ»

Адрес редакции: 121019, г. Москва, Гоголевский бульвар, 14. **Для писем:** 121019, абонементный ящик 10.
Телефоны: 202-52-51, 291-85-78, 291-87-70.

Сдано в набор 2.11.87. Подп. к печати 30.11.87. Заказ 3128. Печать высокая. Формат 84×108 1/16. Тираж 29350.
Объем 5,04 усл. печ. л. 6,90 уч.-изд. л.

Ордена Трудового Красного Знамени Чеховский полиграфический комбинат ВО «Союзполиграфпром» Государственного комитета СССР по делам издательств, полиграфии и книжной торговли.
142300, г. Чехов Московской области.

Индекс 71085

Цена 50 коп.

ЭТЮДЫ ДЛЯ ПРАКТИКОВ

Ведет ***Ан. КУЗНЕЦОВ,***
мастер по шахматам и шахматной композиции.

Эти странные ходы

Наверное, все мы с детства удивляемся их причудливости! Рокировке — уникальному двойному прыжку ладьи и короля, взятию «на проходе» — детективному убийству шмыгнувшей мимо пешки, превращению — сказочному перевоплощению пешек, достигших последних горизонталей, в ферзя, ладью, слона, коня ли на выбор... А знаете ли вы, что такое «таск Валлодао»?

Н. КРАЛИН,
Ан. КУЗНЕЦОВ
«Шахматы в СССР», 1976, 1—2-й приз

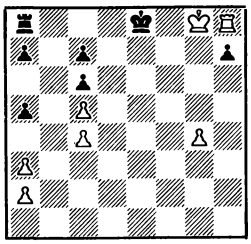

Ход черных, выигрыш

В случае 1... Крd7? 2. Кр:h7 Л:h8 3. Кр:h8 а4 4. g5 Крс8 5. g6 Крb7 6. g7 Кра6 7. g8Ф черным не хватает темпа для самозапатования на а5. Значит, надо убыстрить марш короля — **1... 0—0—0!** В ответ **2. Крg7! Л:h8 3. Кр:h8 а4!** (иначе а3—а4 за белых) **4. g5!** (иначе h7—h6). Дальше вроде бы все просто: оставив в живых пешку h7, белый король победоносно идет на ферзевый фланг... **4... Крb7! 5. Крg8!!** Небрежно было бы 5. Крg7? h5! 6. gh Кра6 7. h7 Кра5 8. h8Ф а6!, и пат. Теперь же **5... h5! 6. gh** (вот и взятие «на проходе»!) **6... Кра6 7. h7 Кра5 8. h8Ф** (вот и превращение!) **8... а6** и **9. Фс3×!**, ибо диагональ h8—с3 не перекрыта! А почему нет 5... Крс8? — тогда 6. Крg7! Крb7 (6... Крd7 7. Кр:h7) 7. Крf7 Крс8 8. Кре8 Крb8 9. Крd8! Крb7 10. Крd7, и цугцванг: нет 10... а6, ибо захлопывается вход в патовое убежище, а после 10... Крb8 11. Кр:с6 Крс8 12. Крb5 Крd7 13. Кр:а4 Крс6 14. Крb4 а5 15. Кр:а5 Кр:с5 16. а4 Кр:с4 17. Кра6 Крb4 18. а5 с5 19. Крb6 с4 20. а6 с3 21. а7 с2 22. а8Ф с1Ф 23. Фа5 и 24. Фс5 гибнет черный ферзь (в ином случае совершенно безнадежен ферзевый эндшпиль).

Так вот, «таск Валлодао» (назван по имени бразильского проблемиста, его предложившего) — это просто-напросто присутствие в решении рокировки, взятия «на проходе» и превращения, наших трех «странных ходов»...

1

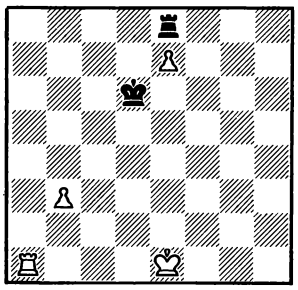

2

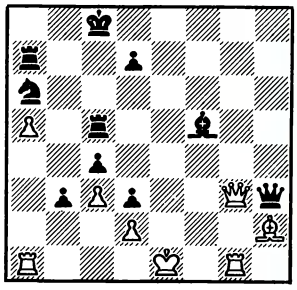

Выигрыш

3

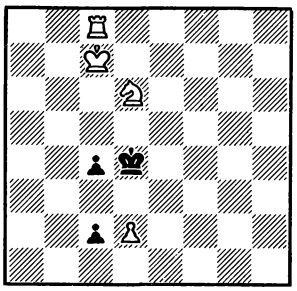

Выигрыш

4

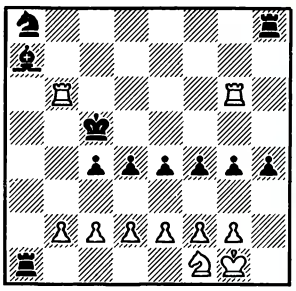

Ничья

5

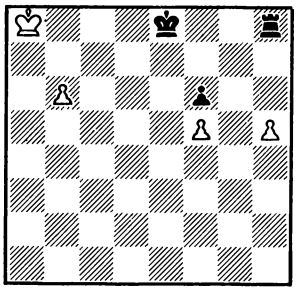

Выигрыш

6

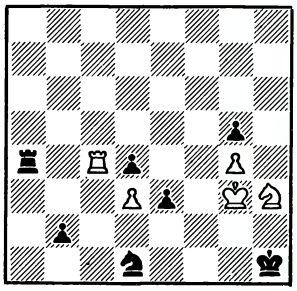

Ничья

ПРОЧТИТЕ ПЕРЕД РЕШЕНИЕМ. Перед вами под Новый год три двойки этюдов (слева — попроще, а справа — позатейливее!) — каждая с акцентом на один из «странных ходов». **1** и **2** — с рокировками, на первом и на последнем ходу! **3** и **4** — со взятиями «на проходе»: один раз пробивающим загруженную фигурами вертикаль, другой — ведущими к «бешенству» уцелевшей белой ладьи. **5** идейно схож с этюдом-примером — снова тонкости в борьбе за темпы с обеих сторон. Наконец, **6** — как бы с новогодним букетом всех четырех превращений...

Если же под Новый год вы-сыграете партию, где рокировали в дебюте, взяли «на проходе» при атаке и провели пешку в ферзи в эндшпиле — значит, выполнили «таск Валлодао»!